

も く じ

リバーシブルプラウ	1～25
スタンダードプラウ	26～41
リバーシブルプラウコルター	42～43
リバーシブルプラウボトムー現行モデル（Wタイプ）	44～53
サブソイラ	54～60
溝掘り機	61
畦間サブソイラ	62
人参リフタ	63
ソイルクランブラ	64～81
ソイルクランブラコルタータイプ	82～95
ソイルシーダー	96～101
チゼルプラウ	102～106
安全ボルト一覧表	107
部品注文書	108

部品の注文の際は、下記項目をご指示願います。

- | | | | | |
|-----|---|-----|---|---|
| ① 型 | 式 | ④ 部 | 品 | 名 |
| ② 規 | 格 | ⑤ 数 | 量 | |
| ③ 機 | 番 | ⑥ 発 | 送 | 先 |
| | | | | 住 |
| | | | | 所 |

※①型式の注意 アトム農機の型式は、道央農機の型式にAを後尾につけていますが、同じ部品です。例えば1頁のリバーシブルプラウのPRですと、PRAとなっています。

* 注意事項

- ☒ 部品の発送運賃は、別途申し受けます。
- ☒ 部品小売価格には消費税は含まれておりませんので、別途申し受けます。
- ☒ 型式 ☒ 規格は都合により変更し、価格も改正される場合がありますのでご了承願います。
- ☒ この部品表には、旧モデルの製品は記載されておりませんが、ご照合の都度見積もり申し上げます。
- ☒ 製品についてのご相談、ご要望及び不明な点につきましては、販売店または弊社までご連絡下さい。

リバーシブルプラウ用ヘッドストック (PRA, ARA, XRA16-18×2, 3/18-20×2, ROA12-14×4)

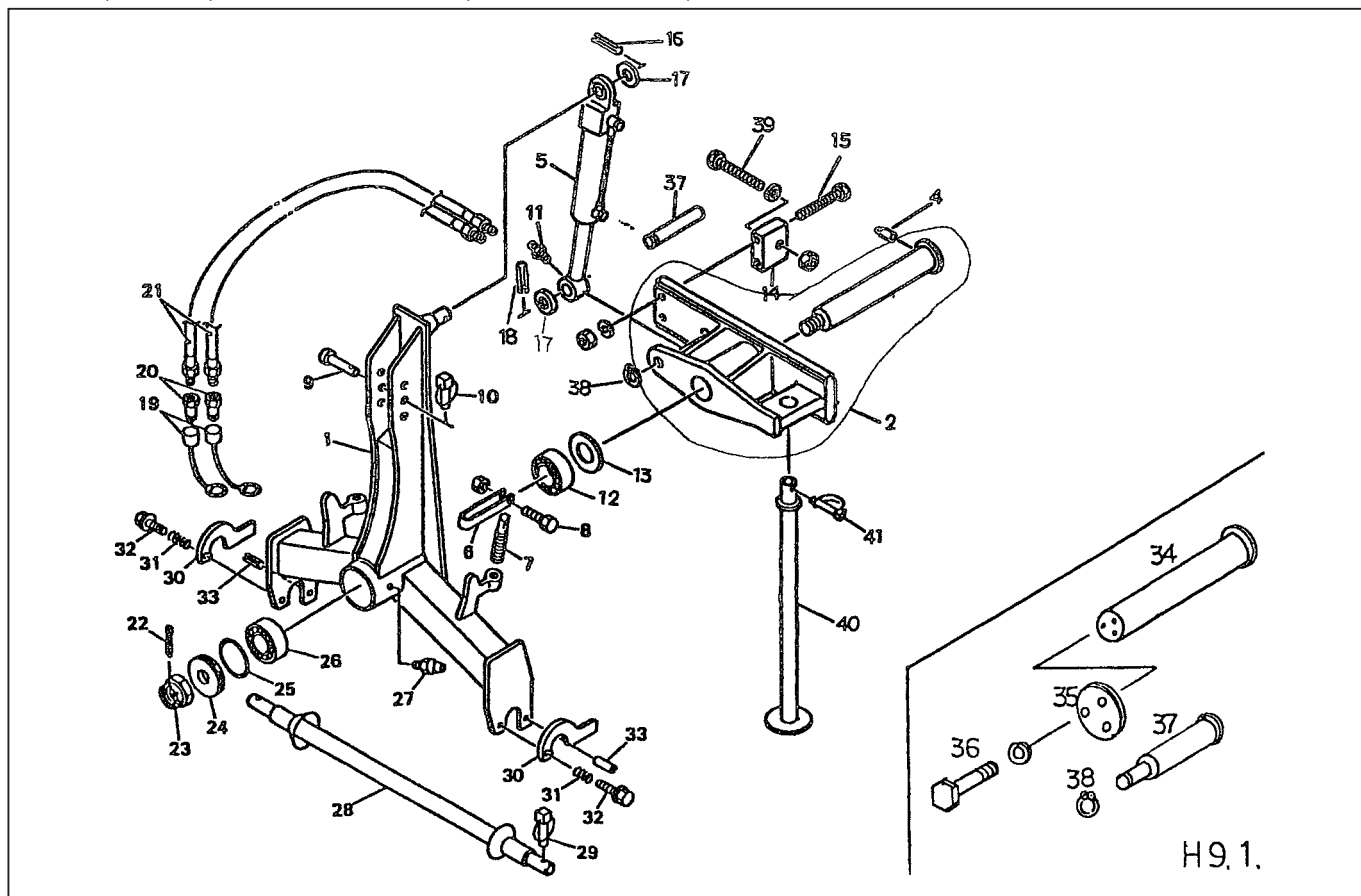

No.	品番	部品名	規格	単価	No.	品番	部品名	規格	単価
1	802-001	ヘッドストック		163,350	26	802-032	ベアリング	32918XU	22,990
2	802-035	ヘッドアジャスタセンターシャフト	CAT I	260,150	27	811-024	グリスニップル	M10P1	120
4	802-004	スペル	20mm	610	28	802-018	ロアリンクシャフト	CAT II	30,250
5	802-005	油圧シリンダー	CAT I	254,100	29	625-103	リンチピン(強力タイプ)	10mm	610
6	802-006	ハンドル		1,820	30	802-019	ストッパ		2,420
7	802-007	スピンドル	M27P3	3,630	31	802-020	スプリング		1,030
8	010-001	ボルト	M6×35N	70	32	010-036	ボルト	M14×55P2	430
9	700-029	トップリンクピン		4,240	33	700-030	ロールピン	13×40	190
10	625-101	リンチピン	10mm	240	33	700-035	ロールピン	8×40	90
11	811-023	グリスニップル	M6P1	100	34	807-010	センターシャフト	80mm	145,200
12	802-032	ベアリング	32918XU	22,990	35	811-022	ディスク	3穴	3,630
13	802-010	シャフトリング		3,030	36	010-087	ボルト	M18×40SW	550
14	802-011	ストラップ		3,270	37	807-011	シリンダーピン	30mm	6,050
15	010-047	ボルト	M14×120SWN	610	38	700-066	スナップリング	軸用30mm	240
16	700-051	ロールピン	6×50	70	39	010-130	スライドボルト	M24×380N	6,660
	700-666	スナップリング		610	40	801-006	スタンド	32A	8,470
17	625-272	ワッシャ		70	41	888-010	パイプピン	10×60	610
18	700-051	ロールピン	6×50	70					
19	802-012	ホースキャップ		360					
20	802-013	カプラ	1/2 オス	6,290					
21	802-014	油圧ホース	1本 袋ナット・ソロバン玉2	14,520					
22	700-000	割ピン	6×90	120					
23	802-015	キャッスルナット	1 1/2	6,050					
24	802-016	ディスク	1穴	3,630					
25	802-017	Oリング	G115	610					

[*すべて税抜価格です。]

リバーシブルプラウ用ヘッドストック (ARA, XRA16-18×4/18-20×4, ZRA16-18×3, 4, 5)

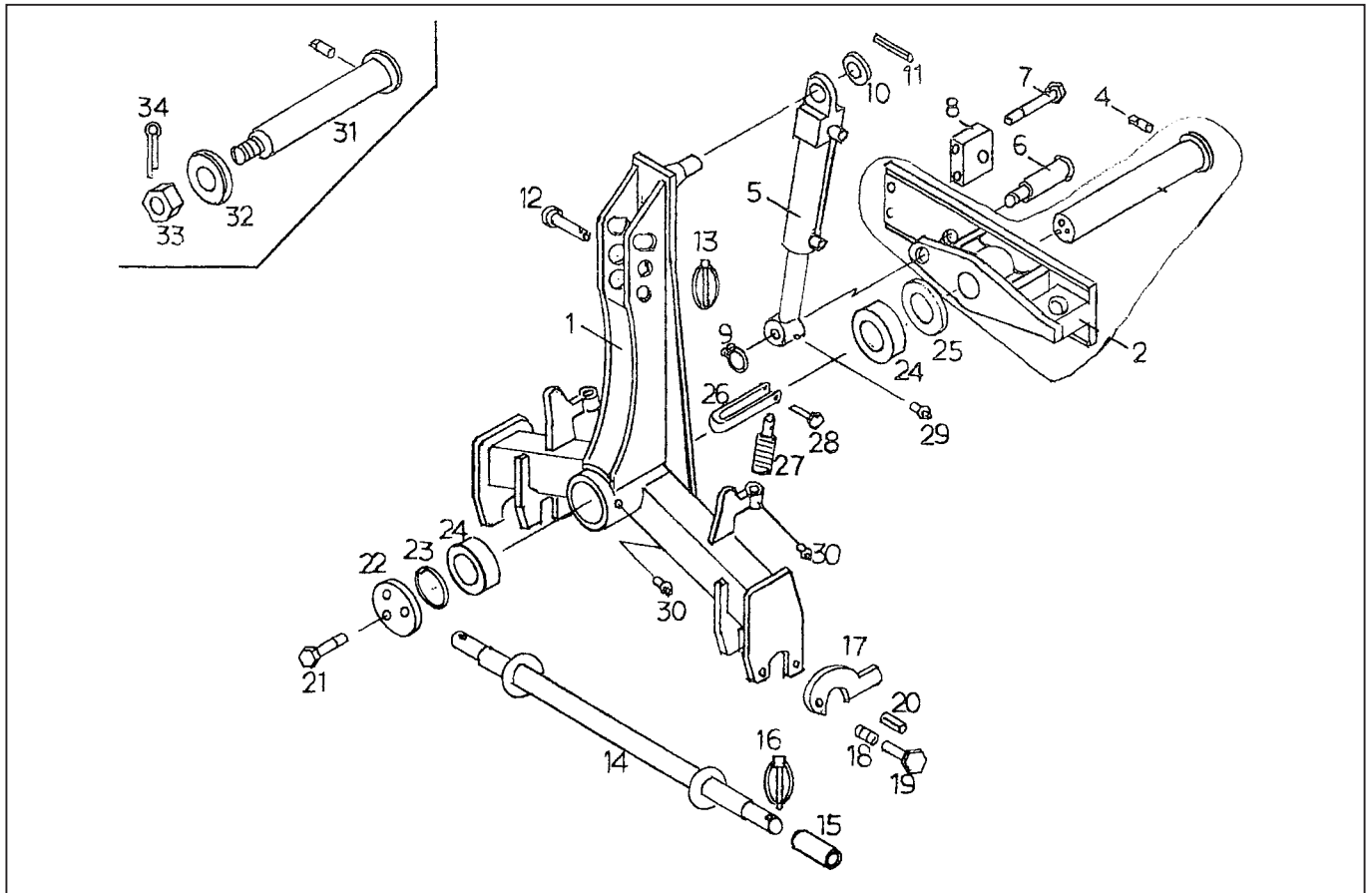

No.	品番	部品名	規格	単価	No.	品番	部品名	規格	単価
1	807-001	ヘッドストック	AR・XR16-18×4	181,500	23	802-017	Oリング	G115	610
	807-002	ヘッドストック	ZR16-18×3・4・5	181,500	24	802-032	ベアリング	32918XU	22,990
2	807-012	ヘッドアジャスタ+センターシャフト	CAT II	266,200	25	802-010	シャフトリング		3,030
4	802-004	スペル	20mm	610	26	802-006	ハンドル		1,820
5	807-005	油圧シリンダ	CAT II	266,200	27	802-007	スピンドル	M27P3	3,630
6	807-006	シリンダーピン	CAT II	6,050	28	010-001	ボルト	M6×35N	70
7	010-047	ボルト	M14×120SWN	610	29	811-023	グリスニップル	M6P1	100
8	801-016	ストラップ		3,270	30	811-024	グリスニップル	M10P1	120
9	700-066	スナップリング	軸用30mm	240	31	802-003	センターシャフト	80mm	145,200
10	625-272	ワッシャ		70	32	802-016	ディスク	1穴	3,630
11	700-051	ロールピン	6×50	70	33	802-015	キャッスルナット	1 1/2	6,050
	700-666	スナップリング		610	34	700-000	割ピン	6×90	120
12	700-029	トップリンクピン		4,240					
13	625-101	リンチピン	10mm	240					
14	807-007	ロアリンクシャフト	40mm-CAT II	30,250					
	807-008	ロアリンクシャフト	40mm-CAT I	30,250					
15	807-009	シャフトカラー	28×44×60	1,210					
16	625-103	リンチピン(強カタイプ)	10mm	610					
17	802-019	ストッパ		2,420					
18	802-020	スプリング		1,030					
19	010-036	ボルト	M14×55P2	430					
20	700-030	ロールピン	13×40	190					
	700-035	ロールピン	8×40	90					
21	010-087	ボルト	M18×40SW	550					
22	811-022	ディスク	3穴	3,630					

[*すべて税抜価格です。]

小型, 中型オフセットリバーシブルプラウ用ヘッドストック (ROA, OROA)

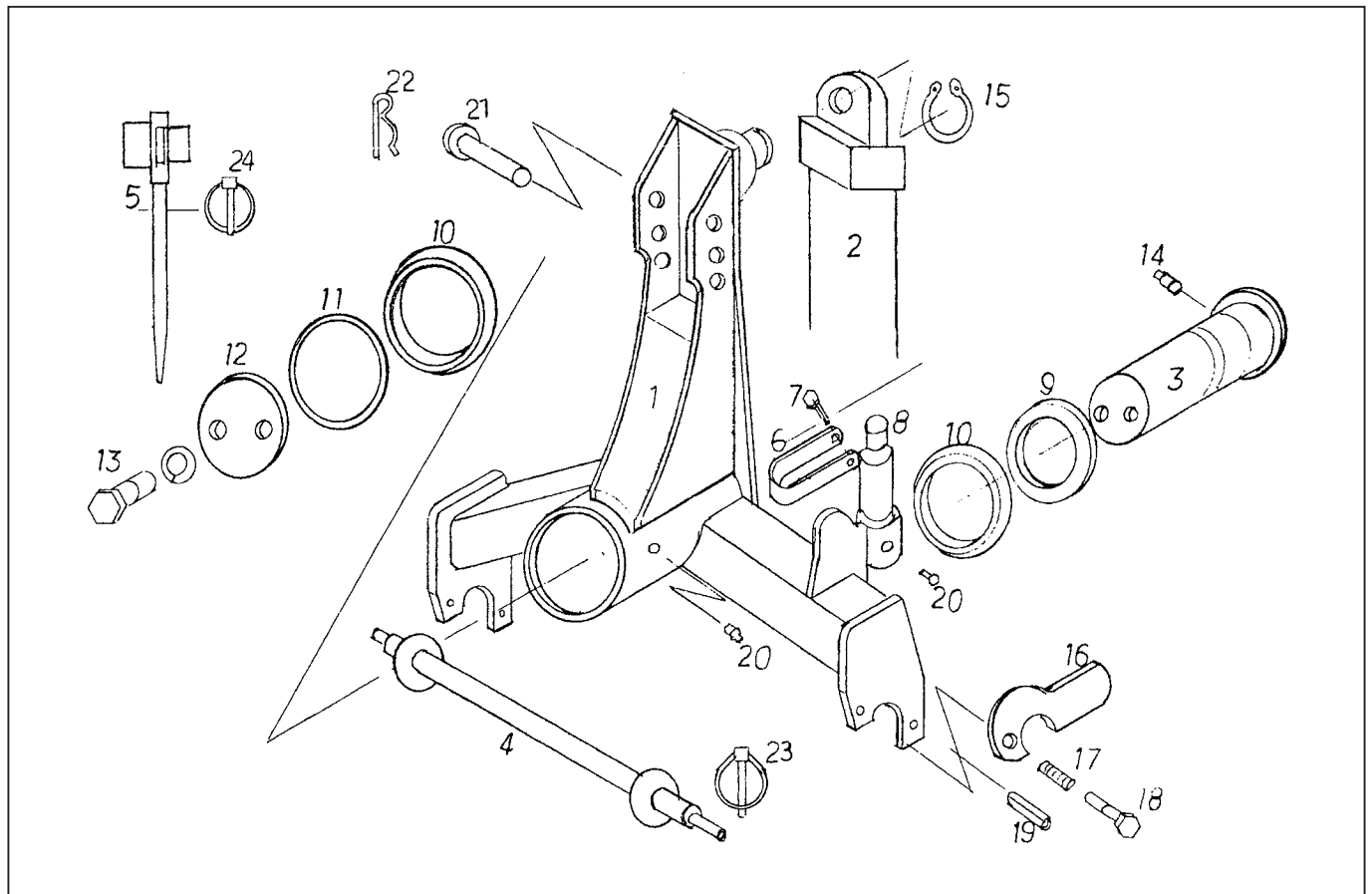

No.	品番	部品名	規格	単価	No.	品番	部品名	規格	単価
1	850-017	ヘッドストック	12-14×2・3	145,200					
2	802-005	油圧シリンダ	CAT I	254,100					
3	850-019	センターシャフト	70mm	145,200					
4	300-004	ロalinkシャフト	40mm-CAT I	18,150					
5	700-114	ラチェットレンチ	30×24	13,310					
6	802-006	ハンドル		1,820					
7	010-001	ボルト	M6×35N	70					
8	802-007	スピンドル	M27P3	3,630					
9	811-037	シャフトリング		3,030					
10	811-038	ベアリング	ET32014X	14,520					
11	811-039	Oリング	G105	610					
12	811-040	カップリング		3,630					
13	010-087	ボルト	M18×40SW	550					
14	802-004	スペル		610					
15	700-082	スナップリング	軸用25mm	240					
16	802-019	ストッパ		2,420					
17	802-020	スプリング		1,030					
18	010-036	ボルト	M14×55P2	430					
19	700-030	ロールピン	13×40	190					
	700-035	ロールピン	8×40	90					
20	811-024	グリスニップル	M10P1	120					
21	700-055	トップリンピン	兼用タイプ	1,940					
22	700-061	松葉ピン	4mm	190					
23	625-103	リンチピン(強力タイプ)	10mm	610					
24	625-100	リンチピン	6mm	120					

[*すべて税抜価格です。]

丘引きリバーシブルプラウ用ヘッドストック (SRA12-14×4, 5, 6)

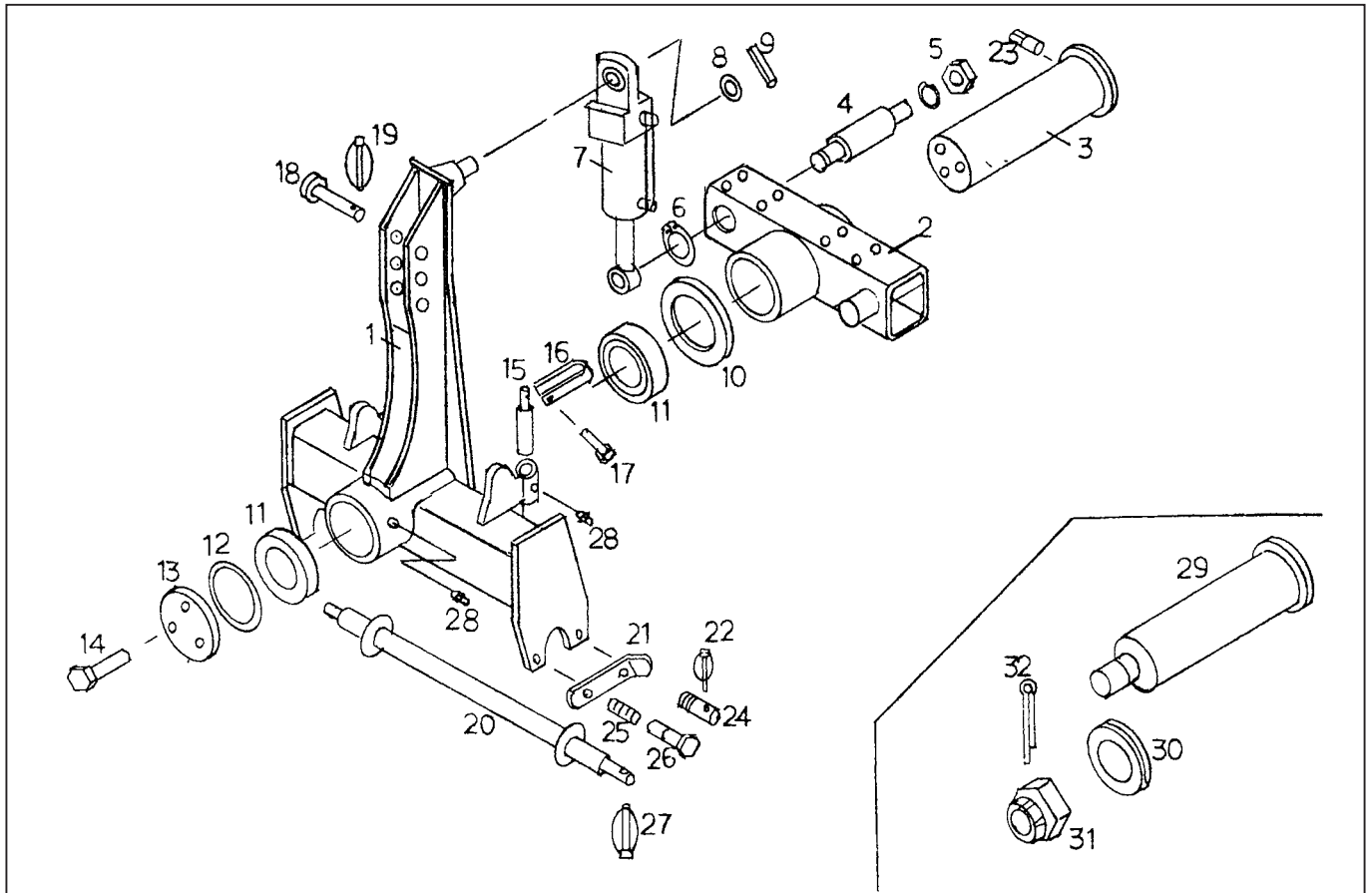

No.	品番	部品名	規格	単価	No.	品番	部品名	規格	単価
1	808-014	ヘッドストック	SR12-14	163,350	26	010-036	ボルト	M14×55P2	430
2	808-015	ヘッドアジャスタ	SR12-14	78,650	27	625-103	リンチピン(強力タイプ)	10mm	610
3	808-016	センターシャフト	80mm	145,200	28	811-024	グリスニップル	M10P1	120
4	700-077	シリンダーピン	30mm	6,050	29	802-003	センターシャフト	80mm	145,200
5	700-078	スプリングワッシャー・ナット	M24P1.5	610	30	802-016	ディスク	1穴	3,630
6	700-066	スナップリング	軸用30mm	240	31	802-015	キャッスルナット	1 1/2	6,050
7	802-005	油圧シリンダ	CAT I	254,100	32	700-000	割ピン	6×90	120
8	625-272	ワッシャー		70					
9	700-051	ロールピン	6×50	70					
10	802-010	シャフトリング		3,030					
11	802-009	ベアリング	32016	15,370					
12	802-017	Oリング	G115	610					
13	811-022	ディスク	3穴	3,630					
14	010-087	ボルト	M18×40SW	550					
15	802-007	スピンドル	M27P3	3,630					
16	802-006	ハンドル		1,820					
17	010-001	ボルト	M6×35N	70					
18	700-029	トップリンクピン		4,240					
19	625-101	リンチピン	10mm	240					
20	808-017	ロアリンクシャフト	50mm-CAT I	30,250					
21	808-018	ストッパ		1,450					
22	625-100	リンチピン	6mm	120					
23	802-004	スペル	20mm	610					
24	700-790	ロックピン	M14×42P2	610					
25	802-020	スプリング		1,030					

[*すべて税抜価格です。]

リバーシブルプラウ用フレーム (ARA, XRA 14-18×2, 3, 4/18-22×2,3) - 旧型モデル

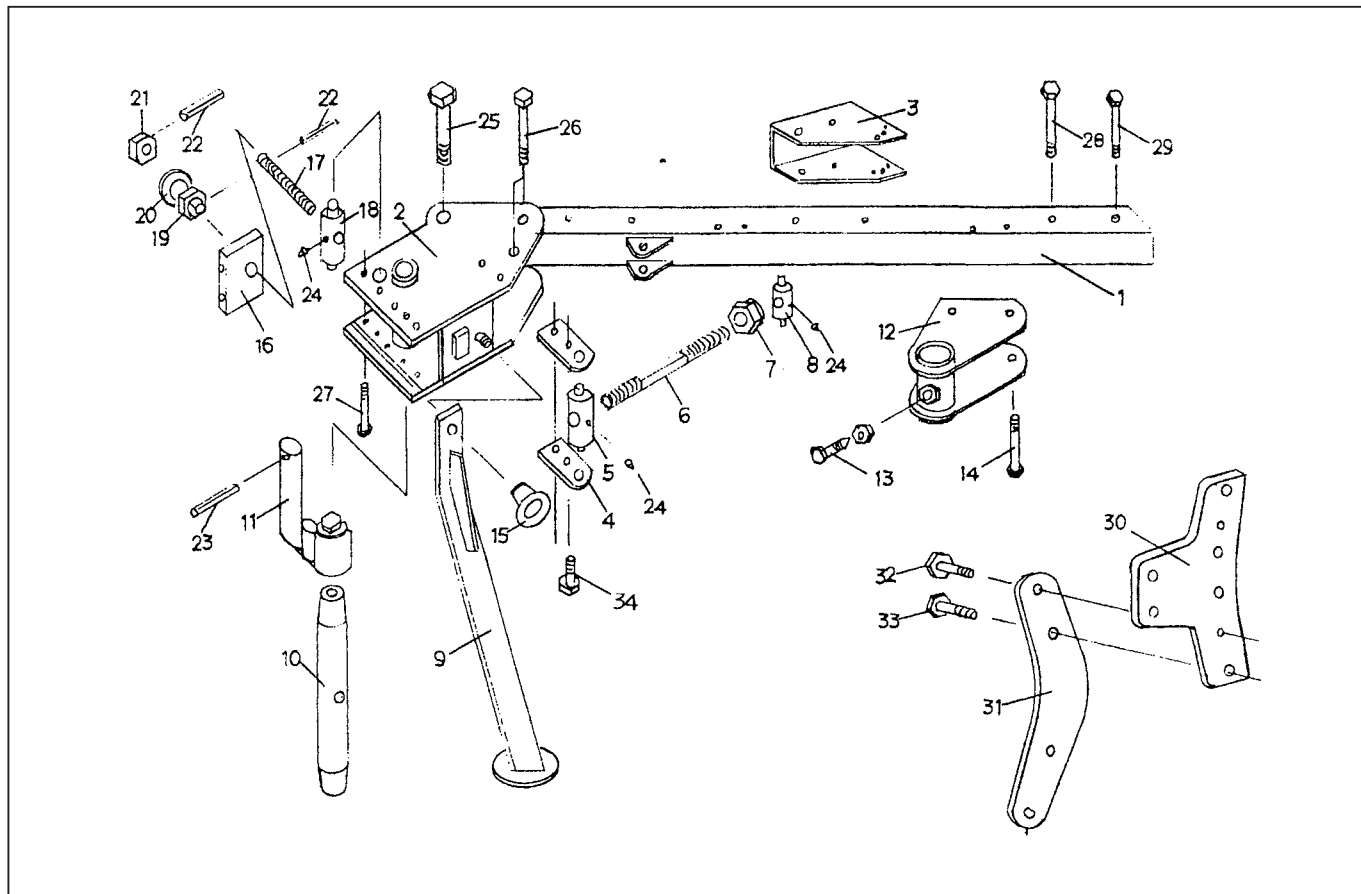

No.	品番	部品名	規格	単価	No.	品番	部品名	規格	単価
1	800-501	フレーム	14-18×2	278,300	20	625-261	ワッシャ	25×3	70
	800-502	フレーム	18-22×2	302,500	21	625-260	ナット	M24P3	430
	800-503	フレーム	14-18×3	387,200	22	700-025	ロールピン	5×35	70
	800-504	フレーム	18-22×3	447,700	23	700-051	ロールピン	6×50	70
	800-505	フレーム	14-18×4	471,900	24	811-024	グリスニップル	M10P1	120
2	800-506	センターフレーム	14-18 Assy	175,450	25	010-132	ボルト	M30×230SWN	4,600
	800-507	センターフレーム	18-22 Assy	199,650		010-179	ボルト	M30×250SWN	4,960
3	801-032	ジョイントボックス	30° 300	42,350	26	010-125	ボルト	M20×230SWN	2,180
4	800-508	クランプブラケット		3,030	27	010-085	ボルト	M16×220WNN	1,820
5	800-509	アジャストクランプ	L-M30P3.5	12,100	28	010-122	ボルト	M20×170WNN	1,570
6	625-517	アジャスターボルト	M30×400	21,780	29	010-079	ボルト	M16×165WNN	1,280
7	625-518	ロックナット	R-M30	1,820	30	801-033	ビームプレート	14-18	60,500
8	800-510	アジャストクランプ	R-M30P3.5	8,470		801-034	ビームプレート	18-22	66,550
9	801-006	スタンド	S55C-t16×50	8,470	31	801-009	ビーム	14-18	26,620
	811-018	コルターステー	380	9,680		801-007	ビーム	18-22	29,040
	811-041	コルターステー	480	12,100	32	010-066	溝付安全ボルト(14-18)	M16×65SWN・溝1	790
11	811-003	コルターシャフト		10,890		010-067	溝付安全ボルト(14-18)	M16×65SWN・溝2	790
12	811-042	コルターブラケット		12,100		010-092	溝付安全ボルト(18-22)	M18×70SWN	970
13	010-055	押ボルト	M16×45N	610	33	010-114	ボルト	M20×70WNN	970
14	010-049	ボルト	M14×160WNN	1,030	34	010-088	ボルト	M18×50SW	610
15	880-054	アイナット		2,180					
16	801-016	ストラップ		3,270					
17	010-130	スライドボルト	M24×380N	6,660					
18	802-025	スライドクランプ		12,100					
19	625-259	キャッスルナット	M24P3	730					

[*すべて税抜価格です。]

リバーシブルプラウ用フレーム (ARA, XRA 16-18/18-20) - 現行モデル

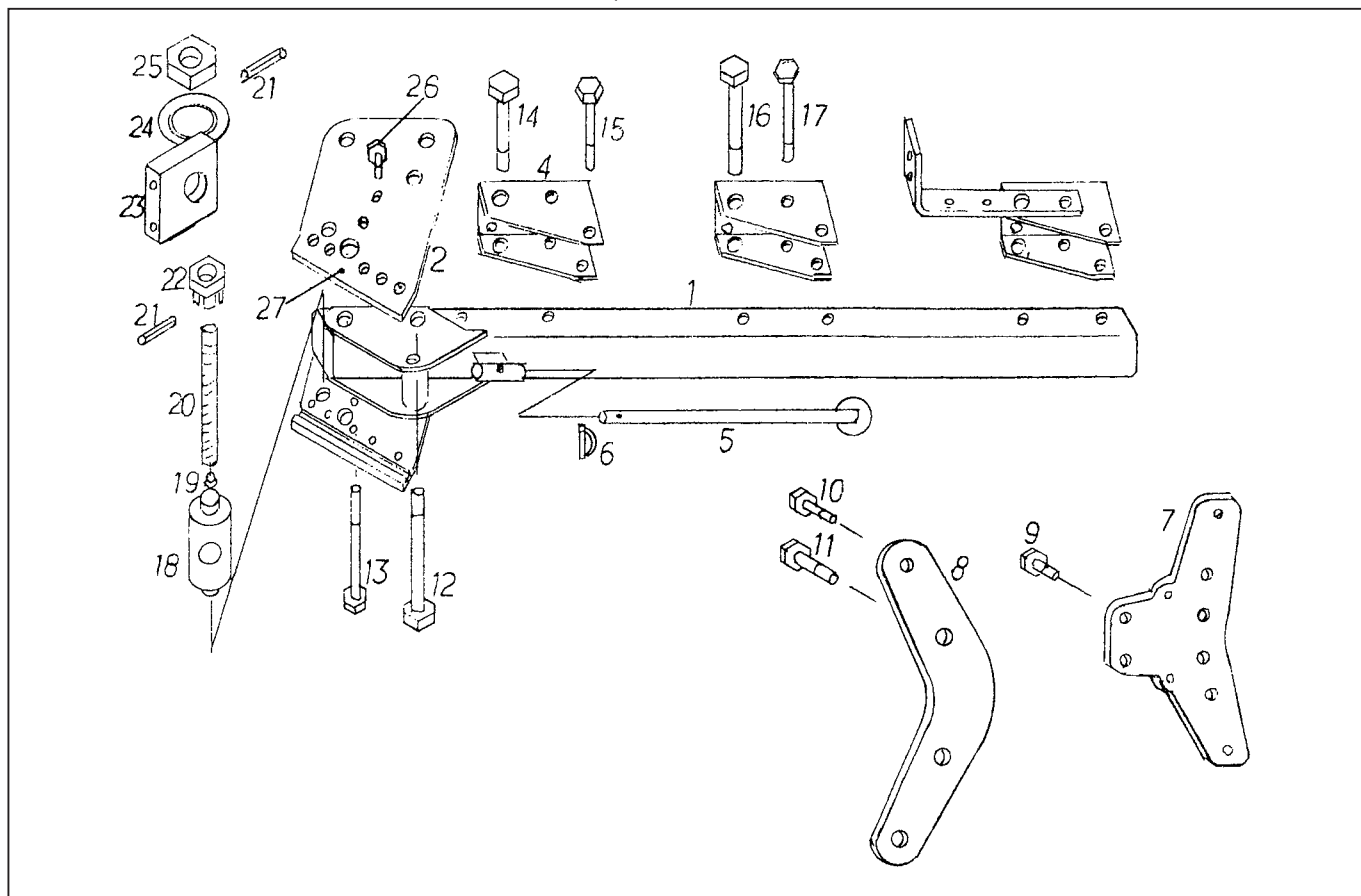

No.	品番	部品名	規格	単価	No.	品番	部品名	規格	単価
1	801-023	フレーム	16-18×2	278,300	13	010-083	ボルト	M16×200WNN	1,570
	801-024	フレーム	18-20×2	302,500		010-085	ボルト	M16×220WNN	1,820
	801-025	フレーム	16-18×3	387,200		010-199	ボルト	M18×240WHRN	2,530
	801-026	フレーム	18-20×3	447,700	14	010-122	ボルト	M20×170WNN	1,570
	801-027	フレーム	16-18×4	471,900	15	010-079	ボルト	M16×165WNN	1,280
	801-028	フレーム	18-20×4	532,400	16	010-123	ボルト	M20×200WNN	1,820
2	801-021	センターフレーム	16-18 Assy	157,300	17	010-083	ボルト	M16×200WNN	1,570
	801-022	センターフレーム	18-20 Assy	181,500	18	802-024	スライドクランプ	16-18	11,500
4	801-031	ジョイントボックス	36° 250	36,300		802-025	スライドクランプ	18-20	12,100
	801-032	ジョイントボックス	33° 300	42,350	19	811-024	グリスニップル	M10P1	120
5	801-006	スタンド	32A	8,470	20	010-130	スライドボルト	M24×380	6,660
6	888-010	パイプピン	10×60	610	21	700-025	ロールピン	5×35	70
7	801-033	ビームプレート	16-18	60,500	22	625-259	キャッスルナット	M24P3	730
	801-034	ビームプレート	18-20	66,550	23	801-016	ストラップ		3,270
8	801-009	ビーム	16-18	26,620	24	625-261	ワッシャ	25×3	70
	801-007	ビーム	18-20	29,040	25	625-260	ナット	M24P3	430
9	010-113	ボルト	M20×60P2.5WNN	910	26	010-035	ボルト	M14×55SWN	430
10	010-066	溝付安全ボルト (16-18)	M16×65SWN	790	27	811-023	グリスニップル	M6P1	100
	010-092	溝付安全ボルト (18-20)	M18×70SWN	970					
11	010-114	ボルト	M20×70WNN	970					
	010-158	ボルト	M22×85WNN	1,820					
	010-200	ボルト	M22×80WNN	1,760					
12	010-124	ボルト	M20×210WNN	1,940					
	010-125	ボルト	M20×230WNN	2,180					
	010-198	ボルト	M20×240WHRN	2,750					

[*すべて税抜価格です。]

小型, 中型リバーシブルプラウ用フレーム (ROA12-14×3, 4)

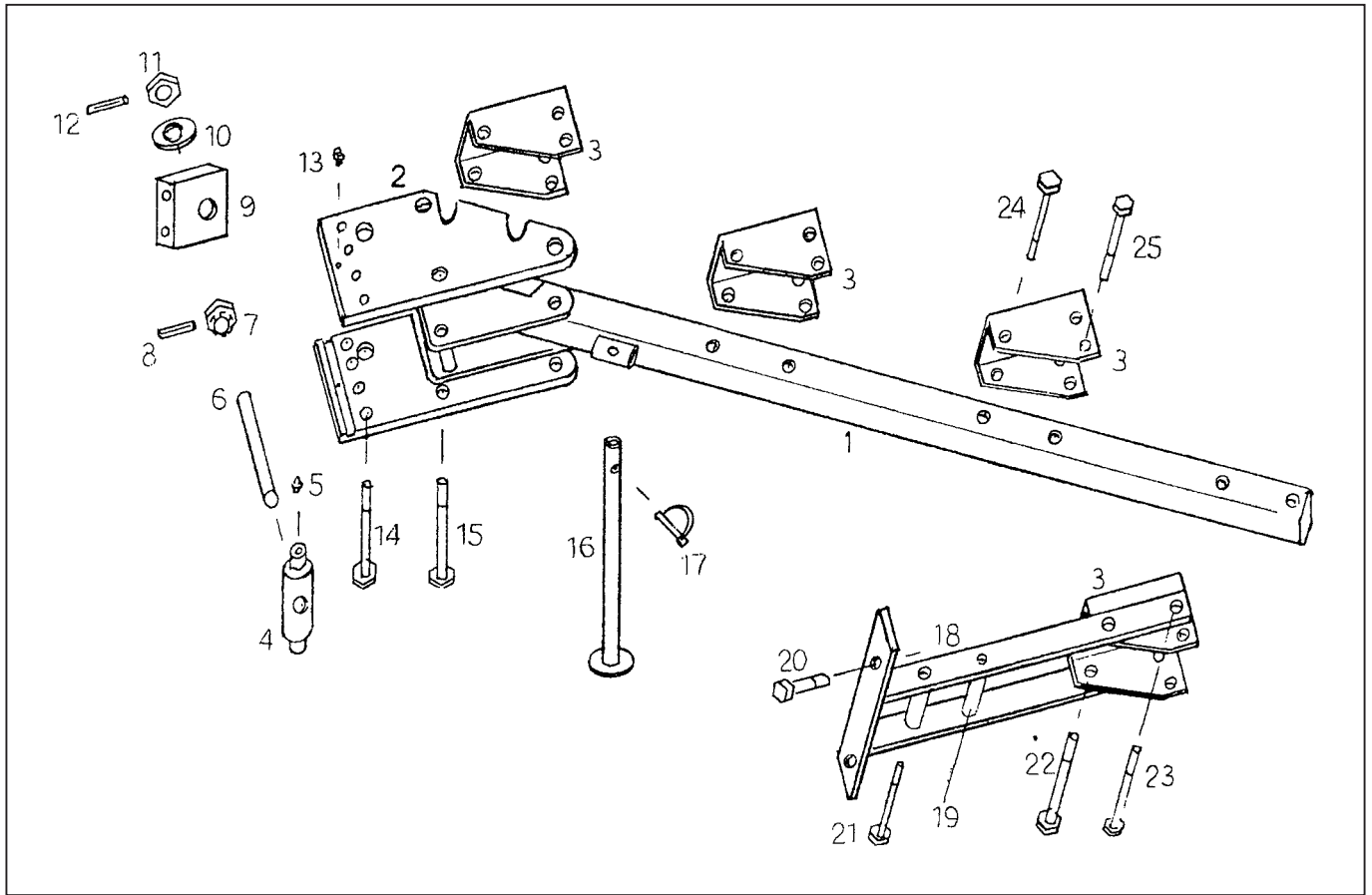

No.	品番	部品名	規格	単価	No.	品番	部品名	規格	単価
1	850-009	メインフレーム	12-14×3	217,800	24	010-106	ボルト	M18×170WNN	2,660
	850-010	メインフレーム	12-14×4	302,500	25	010-079	ボルト	M160×165WNN	1,280
2	850-011	センターフレーム	Assy	145,200					
3	850-012	ジョイントボックス	33° 180	30,250					
4	850-013	スライドクランプ	M24-50×138	12,100					
5	811-024	グリスニップル	M10P1	120					
6	010-130	スライドボルト	M24×380	6,660					
7	625-259	キャッスルナット	M24P3	730					
8	700-025	ロールピン	5×35	70					
9	801-016	ストラップ		3,270					
10	625-261	ワッシャ	25×3	70					
11	625-260	ナット	M24P3	430					
12	700-025	ロールピン	5×35	70					
13	811-023	グリスニップル	M6P1	100					
14	010-084	ボルト	M16×210WNN	1,690					
15	010-124	ボルト	M20×210WNN	1,940					
	010-125	ボルト	M20×230WNN	2,180					
16	850-014	スタンド	SK80-32A	8,470					
17	888-010	パイプピン	10×60	610					
18	850-015	コルターバー		9,680					
19	850-016	コルターバーカラー	14.5×25×138	1,450					
20	010-039	ボルト	M14×65SWN	430					
21	010-051	ボルト	M14×190WNN	1,210					
22	010-108	ボルト	M18×190WNN	3,150					
23	010-082	ボルト	M16×190WNN	1,450					

[*すべて税抜価格です。]

小型, 中型オフセットリバーシブルプラウ用フレーム (OROA12-14×2, 3)

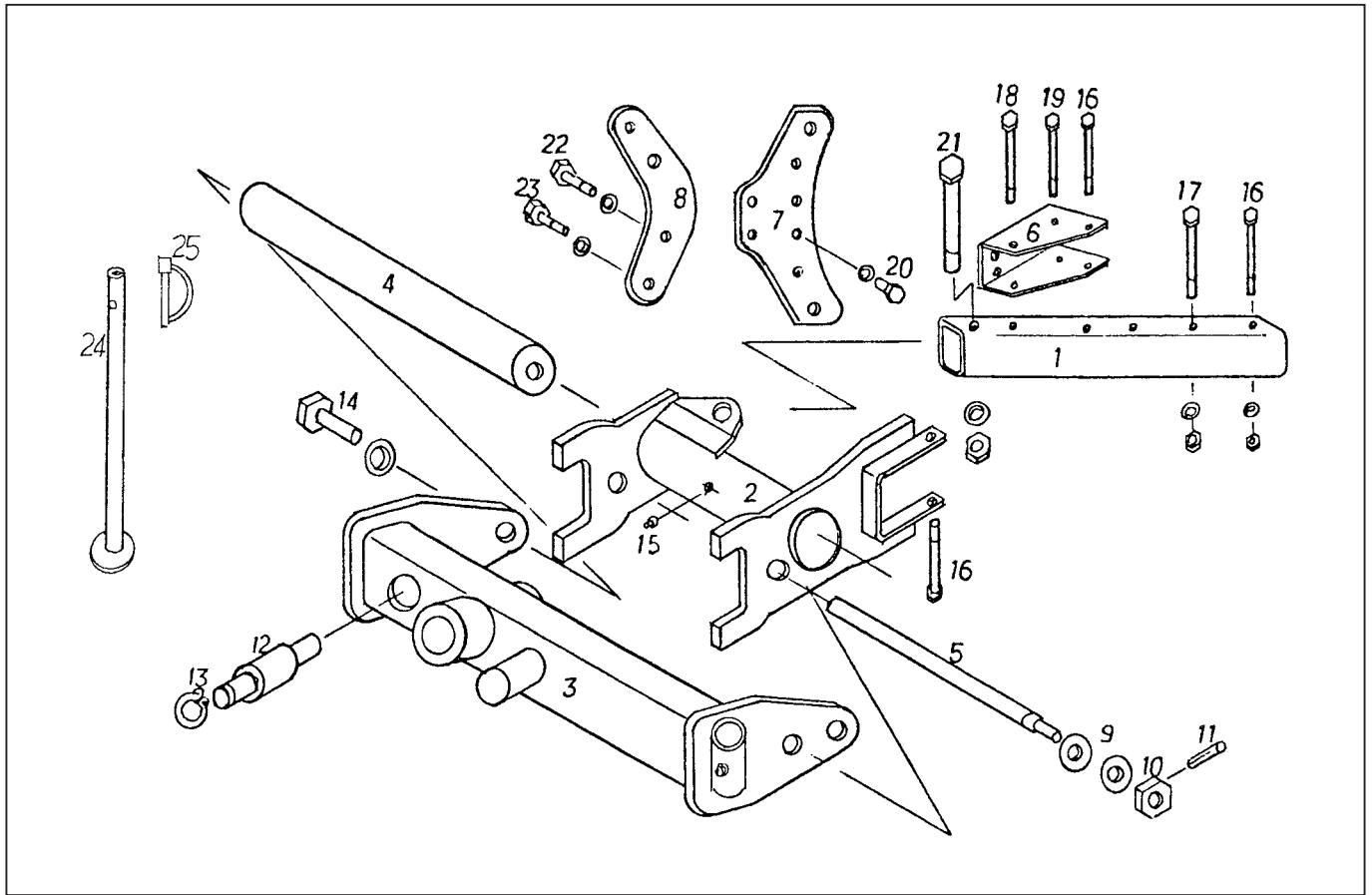

No.	品番	部品名	規格	単価	No.	品番	部品名	規格	単価
1	815-001	メインフレーム	H160 80×120	54,450					
2	815-002	リアフレーム		82,280					
3	815-003	フロントフレーム		141,570					
4	815-004	スライドパイプ	SK80-65A	38,720					
5	815-005	スライドアジャスタ	30-6-2.5-12	84,700					
6	815-006	ジョイントボックス	33° 180	30,250					
7	815-007	ビームプレート	t19	36,300					
8	815-008	ビーム	t19	22,990					
9	815-009	ワッシャ	20mm	70					
10	815-010	ナット	M20P1.5	190					
11	700-025	ロールピン	5×35	70					
12	700-085	シリンダーピン	25mm	6,050					
13	700-081	スナップリング	25mm	240					
14	010-111	ボルト	M20×50SW	730					
15	811-023	グリスニップル	M6P1	100					
16	010-079	ボルト	M16×165WNN	1,280					
17	010-108	ボルト	M18×190WNN	3,150					
18	010-105	ボルト	M18×165WNN	2,540					
19	010-082	ボルト	M16×190WNN	1,450					
20	010-057	ボルト	M16×50P2WNN	430					
21	010-131	ボルト	M30×190WN	3,870					
22	010-089	ボルト	M18×60WNN	670					
23	010-066	溝付安全ボルト	M16×65SWN	790					
24	300-011	スタンド	25A	4,840					
25	888-010	パイプピン	10×60	610					

[*すべて税抜価格です。]

丘引きリバーシブルプラウ用フレーム(SRA12-14×4, 5, 6)

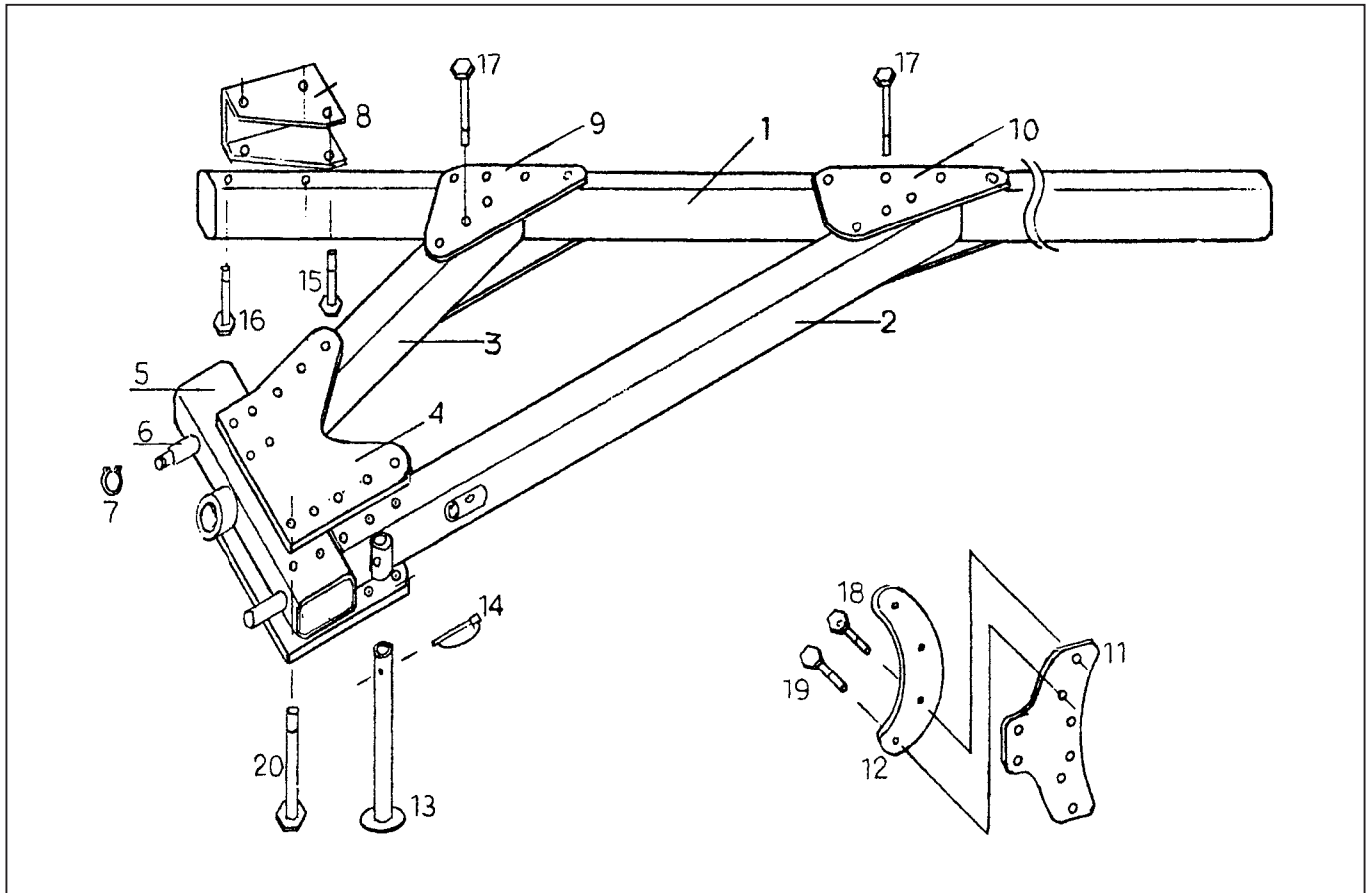

No.	品番	部品名	規格	単価	No.	品番	部品名	規格	単価
1	808-001	メインフレーム	12-14×4	242,000					
	808-002	メインフレーム	12-14×5	302,500					
	808-003	メインフレーム	12-14×6	363,000					
2	808-004	サイドフレーム	Aタイプ	108,900					
3	808-005	サイドフレーム	Bタイプ	48,400					
4	808-006	センターフレーム	Assy	145,200					
5	808-007	ヘッドアジャスタ		78,650					
6	700-076	シリンダーピン	M24P1.5SWN	6,050					
7	700-066	スナップリング	軸用30mm	240					
8	700-090	ジョイントボックス	33° 180	30,250					
9	808-008	ジョイントプレート(フロント)		6,050					
10	808-009	ジョイントプレート(リア)		6,050					
11	808-010	ビームプレート	t19	36,300					
12	808-011	ビーム	t19	22,990					
13	300-011	スタンド	25A	4,840					
14	888-010	パイプピン	10×60	610					
15	010-079	ボルト	M16×165WNN	1,280					
16	010-105	ボルト	M18×165WNN	2,540					
17	010-050	ボルト	M14×170WNN	1,090					
18	010-089	ボルト	M18×60SWN	670					
19	010-066	溝付安全ボルト	M16×65SWN	790					
20	010-108	ボルト	M18×190WNN	3,150					

[*すべて税抜価格です。]

丘引きリバーシブルプラウ用フレーム(ZRA16×4, 5/18×4, 5)

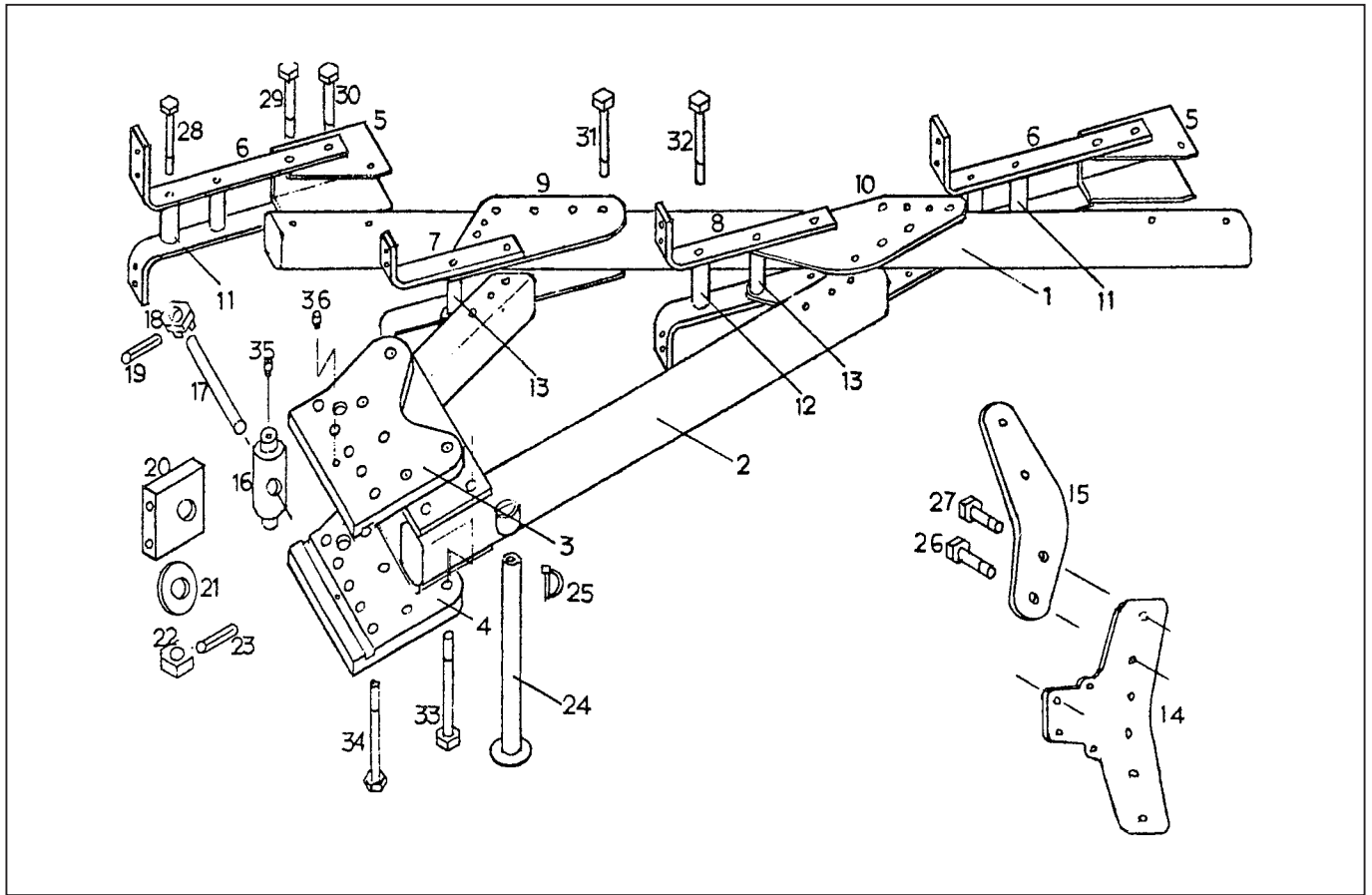

No.	品番	部品名	規格	単価	No.	品番	部品名	規格	単価
1	809-001	メインフレーム	16×4	423,500	21	625-261	ワッシャ	25×3	70
	809-002	メインフレーム	16×5	484,000	22	625-260	ナット	M24P3	430
	809-003	メインフレーム	18×4	459,800	23	700-025	ロールピン	5×35	70
	809-004	メインフレーム	18×5	544,500	24	809-012	スタンド	SK80-32A	8,470
2	809-005	サイドフレーム	16×4・5	338,800	25	888-010	パイプピン	10×60	610
	809-006	サイドフレーム	18×4・5	363,000	26	010-066	溝付安全ボルト	M16×65SWN	790
3	809-007	センターフレーム	R	84,700	27	010-114	ボルト	M20×70WNN	970
4	809-008	センターフレーム	L	84,700	28	010-051	ボルト	M14×190WNN	1,210
5	809-009	ジョイントボックス	33° 300	36,300	29	010-123	ボルト	M20×200WNN	1,820
	809-010	ジョイントボックス	36° 250	36,300	30	010-083	ボルト	M16×200WNN	1,570
6	811-208	コルターバー	ロング	12,100	31	010-079	ボルト	M16×165WNN	1,280
7	811-214	コルターバー	ショートA	6,660	32	010-052	ボルト	M14×200WNN	1,450
8	811-215	コルターバー	ショートB	7,260	33	010-126	ボルト	M20×240WNN	2,300
9	811-216	ジョイントプレート(フロント)		6,050	34	010-109	ボルト	M18×240WNN	5,080
10	811-217	ジョイントプレート(リア)		6,050	35	811-024	グリスニップル	M10P1	120
11	811-212	バーカラー	14.5×32×138	3,390	36	811-023	グリスニップル	M6P1	100
12	811-218	バーカラー	14.5×32×144	3,630					
13	811-211	バーカラー	14.5×32×120	3,030					
14	801-033	ビームプレート	16-18	60,500					
15	801-009	ビーム	16-18	26,620					
16	809-011	スライドクランプ	M24-50×158	14,520					
17	010-130	スライドボルト	M24×380	6,660					
18	625-259	キャッスルナット	M24P3	730					
19	700-025	ロールピン	5×35	70					
20	801-016	ストラップ		3,270					

[*すべて税抜価格です。]

安全ボルト一覧表

機種	形式・規格	品番	サイズ		単価		
サブソイラ	KPAA・KKSA	010-065	16×65		360		4.8T
	SPAA	010-046	14×100		480	H7.3～現在	4.8T
		010-103	18×110	溝2	1,450	H2～	8T
		010-095	18×80		610	S50初期～	6.8T
ソイルクランブラ	CSA・CSAA	010-040	14×65	溝2	610	H4～現在	8.8T
	共通	010-151	12×70		360	H3以前	4.8T
スタンダード	小型	010-065	16×65		360		4.8T
	大型オフセット	010-095	18×80		610		6.8T
	大型1連	010-102	18×110		850		4.8T
	大型2・3・4連	010-095	18×80		610		6.8T
	//	010-098	18×90		730		6.8T
リバーシブル	14	GW 010-067	16×65	溝2	790		8.8T
	16						
	18						
	12-14						
	14-18	その他 010-066	16×65	溝1			
	16-18						
	14-16						
	18-20	010-092	18×70	溝1	970		10.9T
	18-22						
	20-22						
チゼルブラウ	TBA	010-170	12×55		240		4.8T
溝掘機	MHSA	010-065	16×65		360		4.8T
2段耕	2連	010-095	18×80		610		6.8T
	1連	010-103	18×110	溝2	1,450		8T
	前ボトム	010-065	16×65		360		4.8T

リバーシブルプラウ用ボトム (PROA, GWXA, XROA, AROA, ZROA16-18)

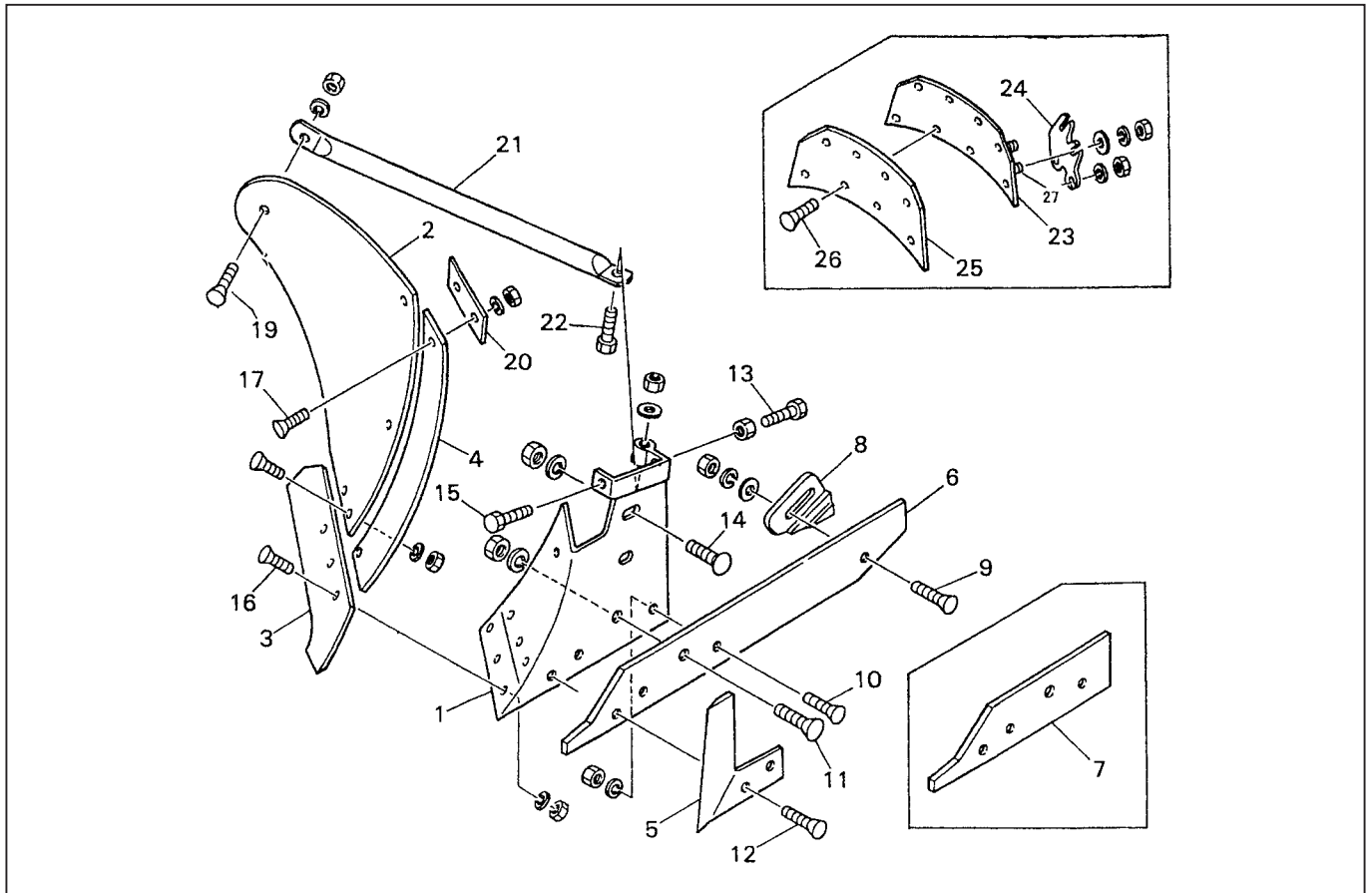

No.	品番	部品名	規格	単価	No.	品番	部品名	規格	単価
1	803-001	スチール用ベット	R・L	72,600	23	803-011	カバーボードベット	R・L 16-18	4,600
2	803-002	スチールボード	R・L	36,300		803-051	カバーボードベット	R・L 16-18 大	5,320
3	803-003	シエア	R・L	21,780	24	803-012	カバーボードブラケット		2,060
4	803-004	シン	R・L	9,680	25	803-013	カバーボード樹脂	16-18	4,600
5	803-005	チップコルター	R・L	12,100		803-052	カバーボード樹脂	16-18 大	5,320
6	803-006	ランドサイドL	R・L	14,520	26	010-002	皿ボルト	M8×30SWN	100
7	803-007	ランドサイドS	R・L	9,080	27	010-194	皿根角ボルト	M12×40WSWN	430
8	803-008	ヒール		3,630					
9	010-020	皿ボルト	M12×50WSWN	310	800-300	カバーボード一式	16-18	9,200	
10	010-017	皿ボルト	M12×40SWN	240	800-305	カバーボード一式	16-18 大	10,650	
11	010-070	皿ボルト	M16×70SWN	730					
12	010-021	皿根角ボルト	M12×50SWN	430			カバーボードスチール	16-18	14,520
	010-017	皿ボルト	M12×40SWN	240			カバーボードスチール	16-18 大	18,150
13	010-069	ボルト・全ネジ	M16×70P2N	550					
14	010-060	ボルト	M16×60WSWN	480					
	010-089	ボルト	M18×60SWN	670					
15	010-054	ボルト	M16×45P2N	310					
16	010-171	皿ボルト-両ノック	M12×40SWN	480					
17	010-021	皿根角ボルト	M12×50SWN	430					
	010-194	皿根角ボルト	M12×40SWN	430					
19	010-194	皿根角ボルト	M12×40WSWN	430					
20	803-009	スペーサー		1,210					
21	803-039	ベットステー	R・L	9,350					
22	010-042	ボルト	M14×70SWN	430					
	010-016	ボルト	M12×40SWN	190					

* シエア・シン・ランドサイド・モールドボード
カバーボード・ヒール・チップコルターは、
ボルトが標準装備になっています。

[*すべて税抜価格です。]

リバーシブルプラウ用ボトム

(PROA, PSHA, GWXA, GWSHA20-22/XROA, AROA, ZROA18-20)

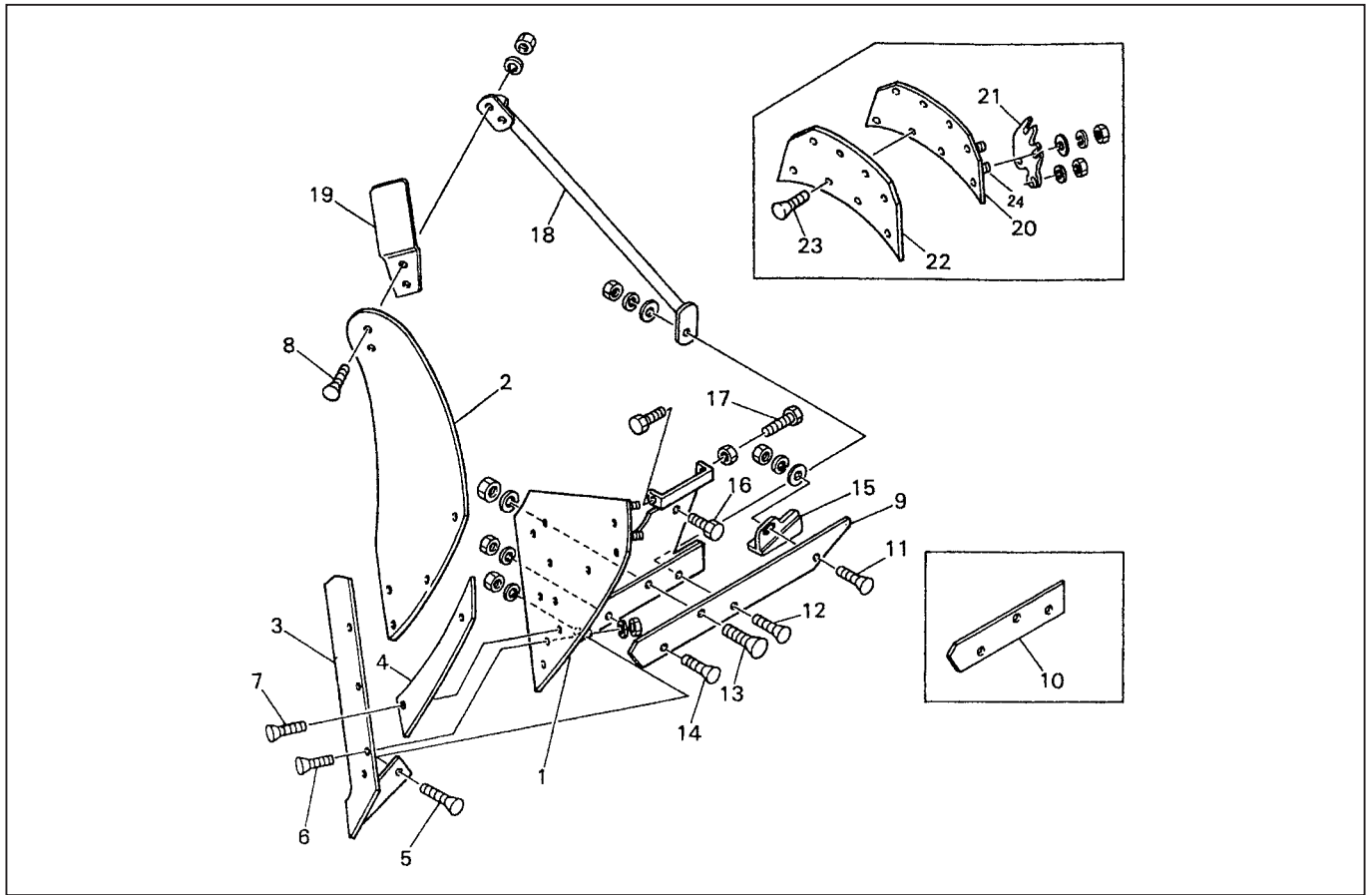

No.	品番	部品名	規格	単価	No.	品番	部品名	規格	単価
1	804-001	スチール用ベット	R・L	84,700	17	010-069	ボルト	M16×70P2N	550
	804-002	スチール用ベット-草地	R・L	96,800	18	804-014	ベットステー	R・L	4,240
2	804-003	スチールボード	R・L	93,170		804-015	ベットステー-草地	R・L	4,360
	804-004	スチールボード-草地	R・L	96,800	19	804-016	エクステンション	R・L	9,080
3	804-005	シェア・耳付	R・L	24,200		804-017	エクステンション-草地	R・L	9,680
	804-006	シェア・耳付-草地	R・L	27,830	20	804-018	カバーボードベット	R・L 18-20	5,320
	803-040	シェア	R・L	21,780		804-031	カバーボードベット	R・L 18-20 大	5,570
4	804-007	シン	R・L	12,100	21	804-019	カバーボードブラケット	R・L	2,060
	804-008	シン-草地	R・L	13,310	22	804-020	カバーボード樹脂	18-20	5,320
5	010-017	皿ボルト	M12×40WSWN	240		804-032	カバーボード樹脂	18-20 大	5,570
6	010-007	皿根角ボルト	M10×35WSWN	240	23	010-002	皿ボルト	M8×30SWN	100
	010-171	皿ボルト-両ノック	M12×40SWN	480	24	010-194	皿根角ボルト	M12×40WSWN	430
7	010-007	皿根角ボルト	M10×35WSWN	240					
8	010-021	皿根角ボルト	M12×50WSWN	430		804-033	カバーボード一式	18-20	10,650
9	804-009	ランドサイドL	R・L	22,990		804-034	カバーボード一式	18-20 大	11,130
	804-010	ランドサイドS-草地	R・L	24,200					
10	804-011	ランドサイドL	R・L	10,290			カバーボードスチール	18-20	18,150
	804-012	ランドサイドS-草地	R・L	10,290					
11	010-059	皿ボルト	M16×50WSWN	610					
12	010-020	皿ボルト	M12×50SWN	310					
	010-025	皿ボルト	M12×60SWN	480					
13	010-094	皿ボルト	M18×80SWN	1,330					
14	010-020	皿ボルト	M12×50SWN	310					
15	804-013	ヒール	R・L	3,870					
16	010-089	ボルト	M18×60WSWN	670					

*シェア・シン・ランドサイド・モールドボード
カバーボード・ヒールは、
ボルトが標準装備になっています。

[*すべて税抜価格です。]

リバーシブルプラウ用ボトム (PRMA, GWMA, XRMA, ARMA, ZRMA 16-18)

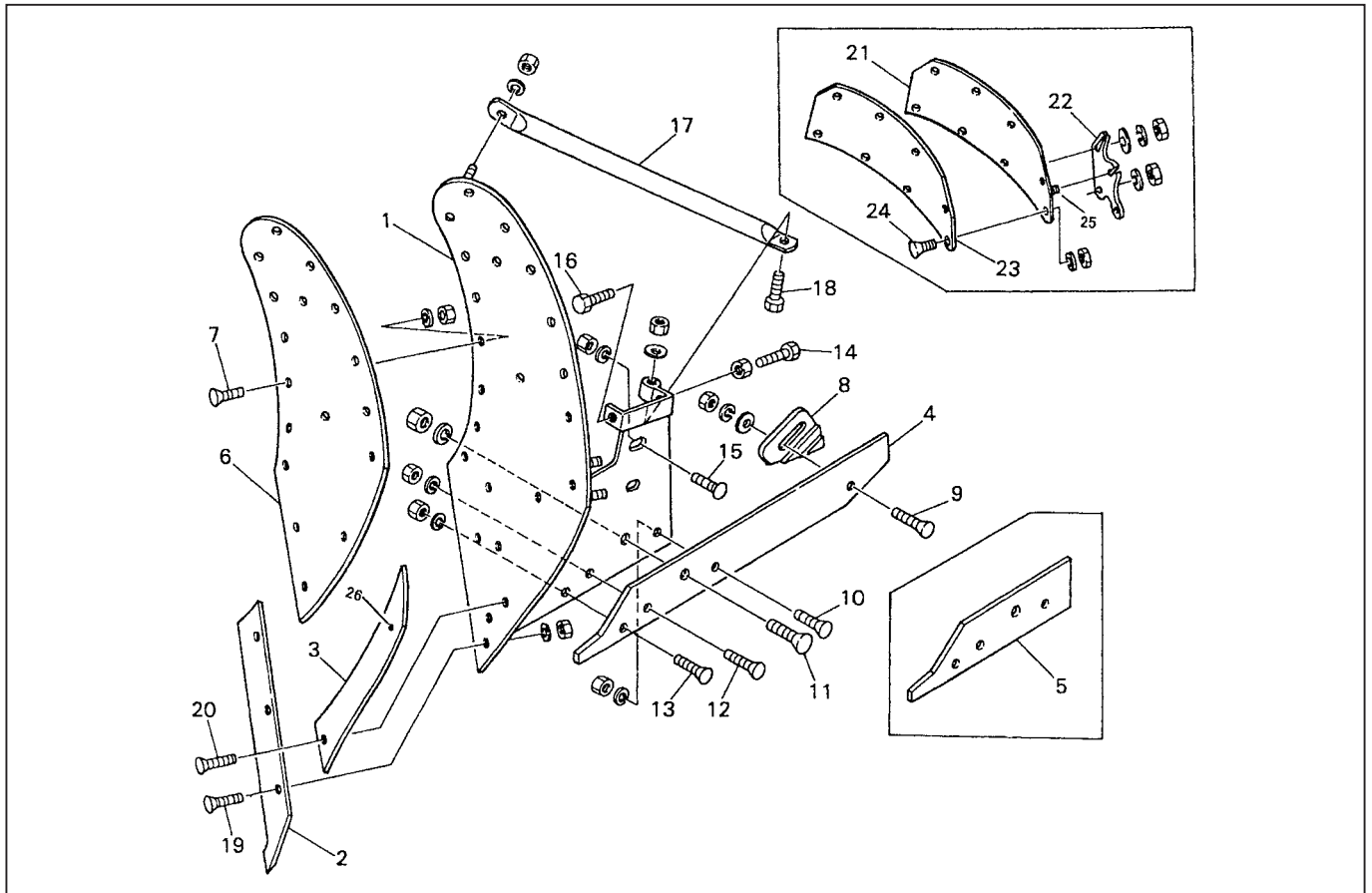

No.	品番	部品名	規格	単価	No.	品番	部品名	規格	単価
1	803-100	樹脂用ベット	R・L	78,650	23	803-013	カバーボード樹脂	16-18	4,600
2	803-003	シェア	R・L	21,780		803-052	カバーボード樹脂	16-18 大	5,320
3	803-004	シン	R・L	9,680	24	010-002	皿ボルト	M8×30SWN	100
4	803-006	ランドサイドL	R・L	14,520	25	010-194	皿根角ボルト	M12×40SWN	430
5	803-007	ランドサイドS	R・L	9,080	26	010-021	皿根角ボルト	M12×50SWN	430
6	803-101	樹脂ボード	R・L	35,700		803-017	ブラケットカラー		120
7	010-002	皿ボルト	M8×30SWN	100					
8	803-008	ヒール		3,630					
9	010-020	皿ボルト	M12×50SWN	310					
10	010-017	皿ボルト	M12×40SWN	240					
11	010-070	皿ボルト	M16×70SWN	730					
12	010-017	皿ボルト	M12×40SWN	240					
13	010-017	皿ボルト	M12×40SWN	240					
14	010-069	ボルト	M16×70P2N	550					
15	010-060	ボルト	M16×60WSWN	480					
16	010-054	ボルト	M16×45P2N	310					
17	803-039	ベットステー	R・L	9,350					
18	010-042	ボルト	M14×70SWN	430					
	010-016	ボルト	M12×40SWN	190					
19	010-171	皿ボルト-両ロック	M12×40SWN	480					
20	010-007	皿根角ボルト	M10×35WSWN	240					
21	803-011	カバーボードベット	R・L 16-18	4,600					
	803-051	カバーボードベット	R・L 16-18 大	5,320					
22	803-012	カバーボードブラケット	R・L	2,060					

*シェア・シン・ランドサイド・モールドボード
カバーボード・ヒールは、
ボルトが標準装備になっています。

[*すべて税抜価格です。]

リバーシブルプラウ用ボトム

(PRMA, PMHA, GWMA, GWMHA20-22/XRMA, ARMA, ZRMA 18-20)

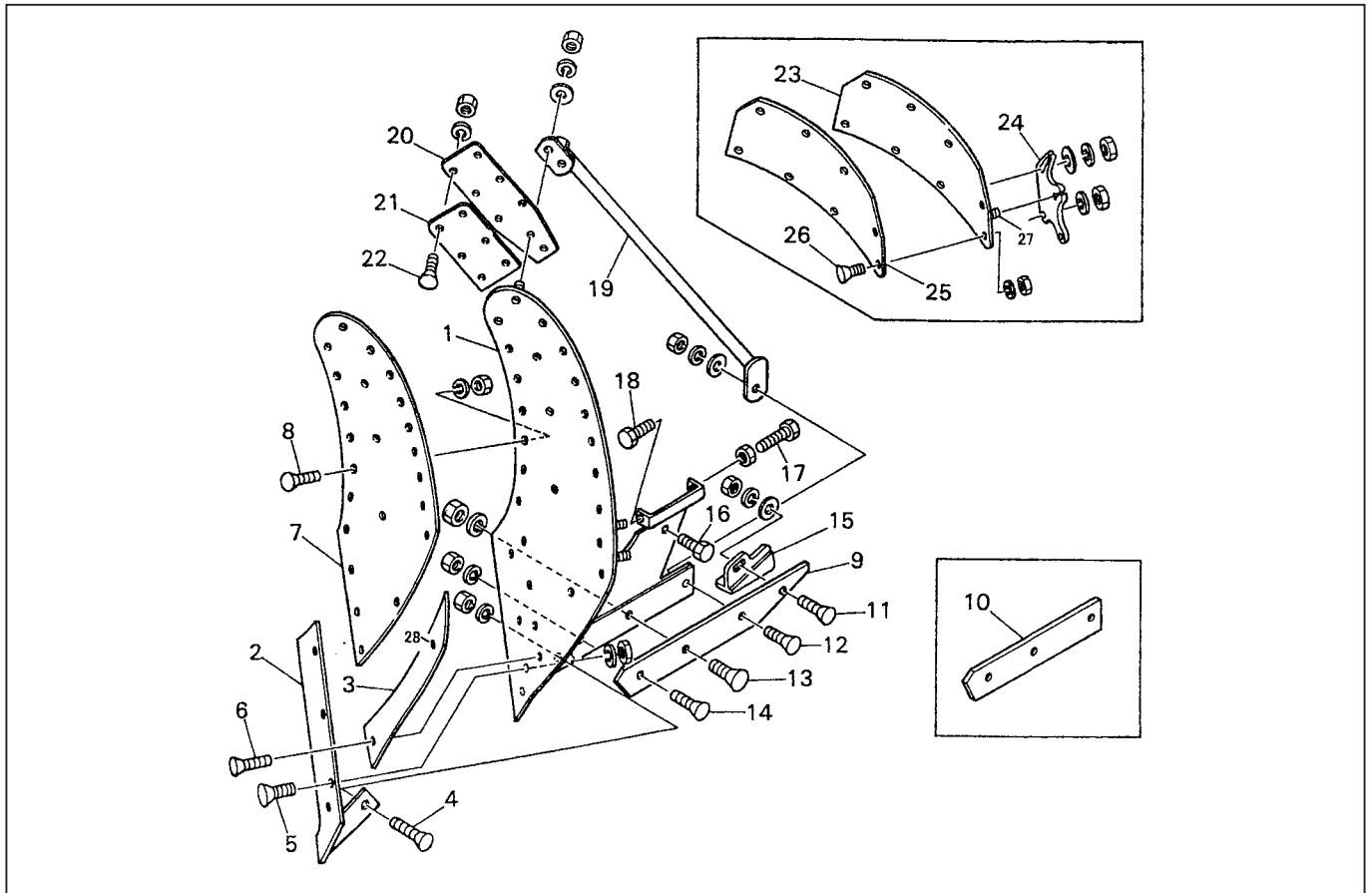

No.	品番	部品名	規格	単価	No.	品番	部品名	規格	単価
1	804-100	樹脂用ベット	R・L	90,750	17	010-069	ボルト	M16×70P2N	550
	804-101	樹脂用ベット-草地	R・L	108,900	18	010-054	ボルト	M16×45P2	310
2	804-005	シェア・耳付	R・L	24,200	19	804-014	ベットステー	R・L	4,240
	804-006	シェア・耳付-草地	R・L	27,830		804-015	ベットステー-草地	R・L	4,360
	803-040	シェア	R・L	21,780	20	804-104	エクステンション	R・L	4,600
3	804-007	シン	R・L	12,100		804-105	エクステンション-草地	R・L	5,080
	804-008	シン-草地	R・L	13,310	21	804-106	エクステンション樹脂		4,600
4	010-017	皿ボルト	M12×40WSWN	240		804-107	エクステンション樹脂-草地		5,080
5	010-007	皿根角ボルト	M10×35WSWN	240	22	010-002	皿ボルト	M8×30SWN	100
	010-171	皿ボルト-両ノック	M12×40SWN	480	23	804-018	カバーボードベット	R・L 18-20	5,320
6	010-007	皿根角ボルト	M10×35WSWN	240		804-031	カバーボードベット	R・L 18-20 大	5,570
7	804-102	樹脂ボード	R・L	43,560	24	804-019	カバーボードブラケット		2,060
	804-103	樹脂ボード-草地	R・L	45,980	25	804-020	カバーボード樹脂	18-20	5,320
8	010-002	皿ボルト	M8×30SWN	100		804-032	カバーボード樹脂	18-20 大	5,570
9	804-009	ランドサイドL	R・L	22,990	26	010-002	皿ボルト	M8×30SWN	100
	804-010	ランドサイドL-草地	R・L	24,200	27	010-194	皿根角ボルト	M12×40WSWN	430
10	804-011	ランドサイドS	R・L	10,290	28	010-021	皿根角ボルト	M12×50SWN	430
	804-012	ランドサイドS-草地	R・L	10,290		803-017	ブラケットカラー		120
11	010-059	皿ボルト	M16×50WSWN	610					
12	010-020	皿ボルト	M12×50SWN	310					
	010-025	皿ボルト	M12×60SWN	480					
13	010-094	皿ボルト	M18×80SWN	1,330					
14	010-020	皿ボルト	M12×50SWN	310					
15	804-013	ヒール	R・L	3,870					
16	010-089	ボルト	M18×60WSWN	670					

*シェア・シン・ランドサイド・モールドボード
カバーボード・ヒールは、
ボルトが標準装備になっています。

[*すべて税抜価格です。]

リバーシブルプラウ用ボトム (PRKA, GWKA, XRKA, ARKA, ZRKA16-18)

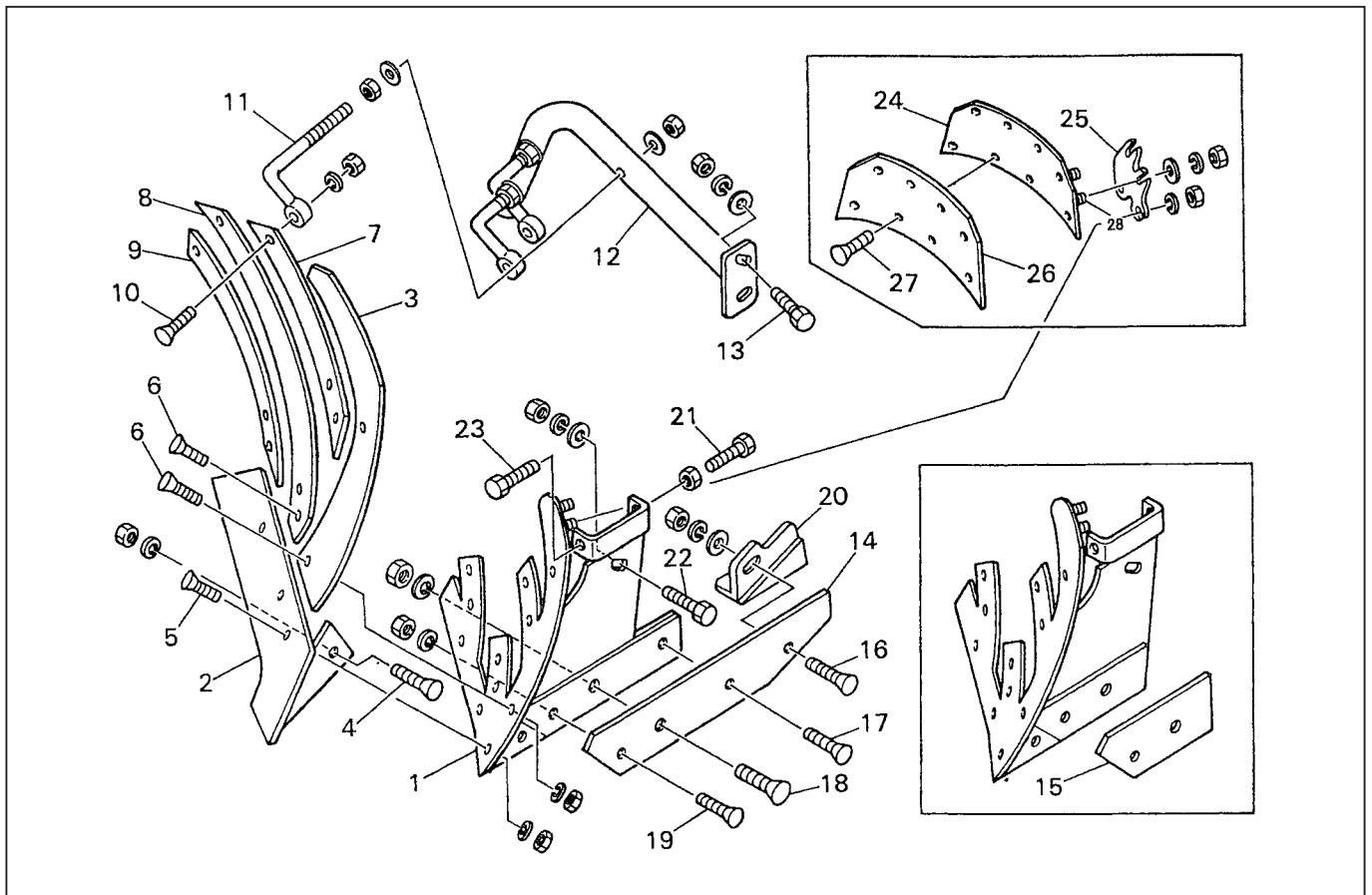

No.	品番	部品名	規格	単価	No.	品番	部品名	規格	単価
1	805-000	格子用ベツト	R・L	90,750	24	803-011	カバーボードベツト	R・L 16-18	4,600
2	805-001	シェア・耳付	R・L	21,780		803-051	カバーボードベツト	R・L 16-18 大	5,320
	803-040	シェア	R・L	21,780	25	803-012	カバーボードブラケツト	R・L	2,060
3	805-002	シン	R・L	14,520	26	803-013	カバーボード樹脂	16-18	4,600
4	010-017	皿ボルト	M12×40WSWN	240		803-052	カバーボード樹脂	16-18 大	5,320
5	010-007	皿根角ボルト	M10×35WSWN	240	27	010-002	皿ボルト	M8×30SWN	100
	010-171	皿ボルト-両ノック	M12×40SWN	480	28	010-194	皿根角ボルト	M12×40WSWN	430
6	010-007	皿根角ボルト	M10×35WSWN	240					
7	805-003	第1モールドボード	R・L	10,290					
8	805-004	第2モールドボード	R・L	20,570					
9	805-005	第3モールドボード	R・L	10,290					
10	010-007	皿根角ボルト	M10×35SWN	240					
11	625-029	ステーボルト	16mm	1,330					
12	805-006	ベツトステー	R・L	4,240					
13	010-038	ボルト	M14×60WSWN	360					
14	805-007	ランドサイドL	R・L	14,520					
15	805-008	ランドサイドS	R・L	9,080					
16	010-059	皿ボルト	M16×50WSWN	610					
17	010-020	皿ボルト	M12×50SWN	310					
18	010-094	皿ボルト	M18×80SWN	1,330					
19	010-020	皿ボルト	M12×50SWN	310					
20	804-013	ヒール	R・L	3,870					
21	010-069	ボルト	M16×70P2N	550					
22	010-093	ボルト	M18×80WSWN	970					
23	010-054	ボルト	M16×45P2N	310					

*シェア・シン・ランドサイド・モールドボード
カバーボード・ヒールは、
ボルトが標準装備になっています。

[*すべて税抜価格です。]

リバーシブルプラウ用ボトム (PRKA, GWKA, XRKA, ARKA, ZRKA20-22)

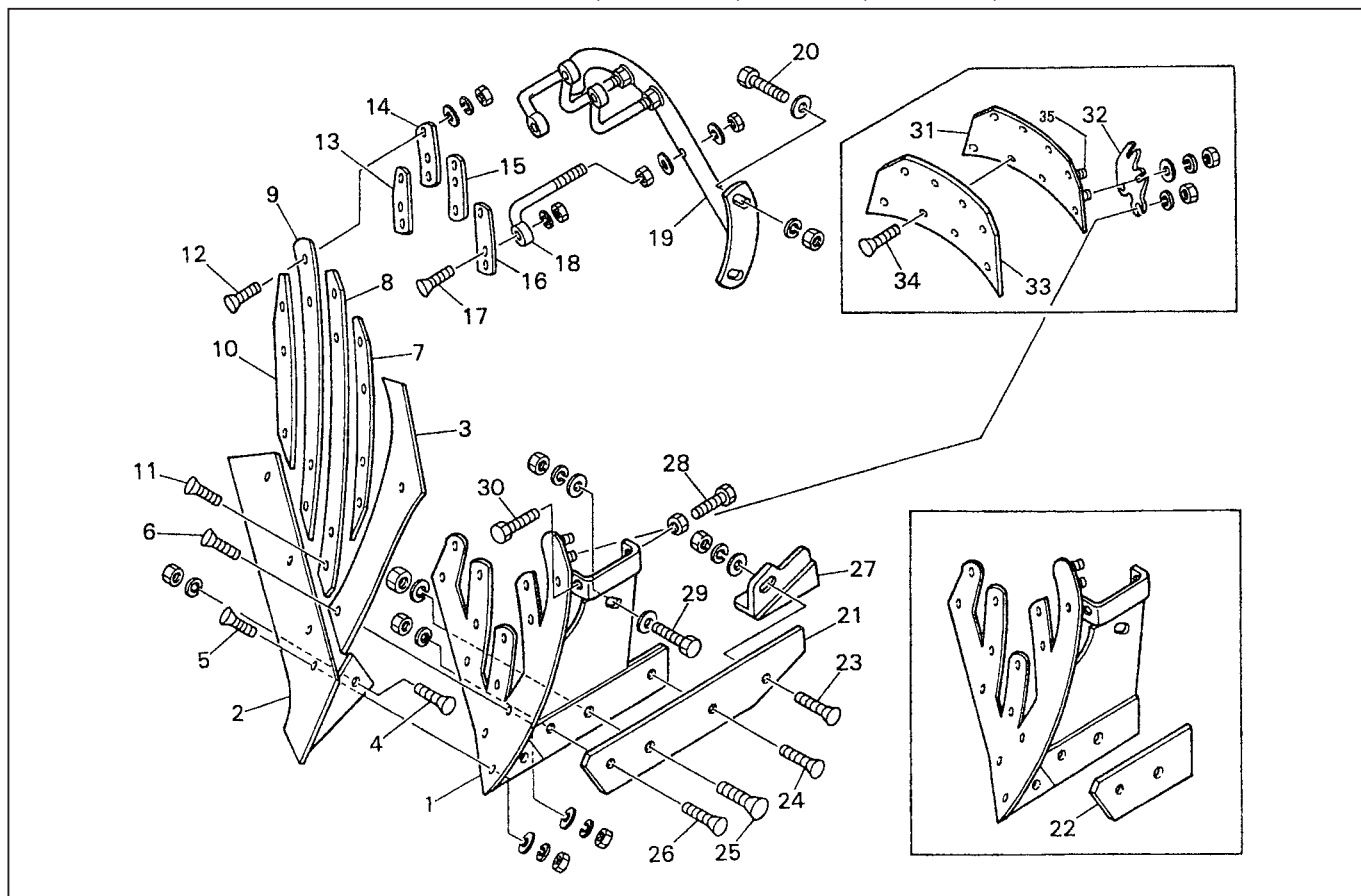

No.	品番	部品名	規格	単価	No.	品番	部品名	規格	単価
1	806-000	格子用ベット	R・L	96,800	24	010-020	皿ボルト	M12×50SWN	310
2	806-001	シェア・耳付	R・L	24,200	25	010-094	皿ボルト	M18×80SWN	1,330
	803-040	シェア	R・L	21,780	26	010-020	皿ボルト	M12×50SWN	310
3	806-002	シン	R・L	15,730	27	804-013	ヒール	R・L	3,870
4	010-020	皿ボルト	M12×50WSWN	310	28	010-069	ボルト	M16×70P2N	550
5	010-007	皿根角ボルト	M10×35WSWN	240	29	010-093	ボルト	M18×80WSWN	970
	010-171	皿ボルト-両ノック	M12×40SWN	480	30	010-057	ボルト	M16×50P2N	430
6	010-007	皿根角ボルト	M10×35WSWN	240	31	804-018	カバーボードベット	R・L 18-20	5,320
7	806-003	第1モールドボード	R・L	10,890		804-031	カバーボードベット	R・L 18-20 大	5,570
8	806-004	第2モールドボード	R・L	21,780	32	804-019	カバーボードブラケット	R・L	2,060
9	806-005	第3モールドボード	R・L	21,780	33	804-020	カバーボード樹脂	18-20	5,320
10	806-006	第4モールドボード	R・L	10,890		804-032	カバーボード樹脂	18-20 大	5,570
11	010-007	皿根角ボルト	M10×35WSWN	240	34	010-002	皿ボルト	M8×30SWN	100
12	010-003	皿ボルト	M8×35WSWN	120	35	010-194	皿根角ボルト	M12×40WSWN	430
13	806-007	第4モールドサポート	R・L	1,210					
14	806-008	第3モールドサポート	R・L	1,210					
15	806-009	第2モールドサポート	R・L	1,210					
16	806-010	第1モールドサポート	R・L	1,210					
17	010-007	皿根角ボルト	M10×35SWN	240					
18	625-029	ステーボルト	16mm	1,330					
19	806-011	ベットステー	R・L	5,450					
20	010-089	ボルト	M18×60WSWN	670					
21	806-012	ランドサイドL	R・L	15,730					
22	806-013	ランドサイドS	R・L	9,680					
23	010-059	皿ボルト	M16×50WSWN	610					

*シェア・シン・ランドサイド・モールドボード
カバーボード・ヒールは、
ボルトが標準装備になっています。

[*すべて税抜価格です。]

リバーシブルプラウ用ボトム (XRMA 16-18~18mmスリックタイプ)

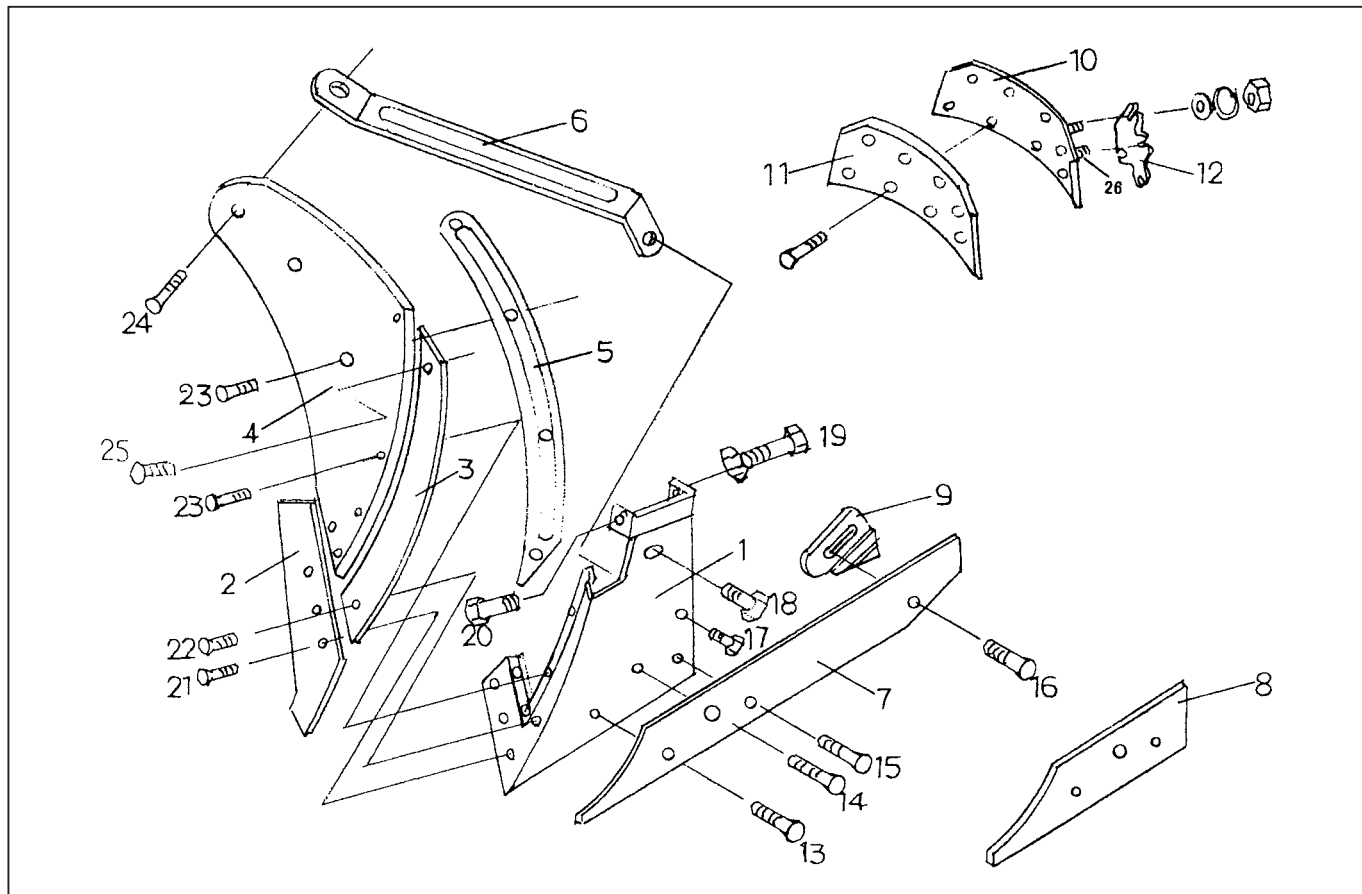

No.	品番	部品名	規格	単価	No.	品番	部品名	規格	単価
1	803-110	樹脂用ベット	R・L	72,600	25	010-194	皿根角ボルト	M12×40SWN	430
2	803-003	シェア	R・L	21,780		010-021	皿根角ボルト	M12×50SWN	430
3	803-004	シン	R・L	9,680	26	010-194	皿根角ボルト	M12×40WSWN	430
4	803-111	樹脂ボード	R・L	47,190					
5	803-112	ベットブラケット	R・L	8,470					
6	803-113	ベットステー	R・L	7,260					
7	803-006	ランドサイドL	R・L	14,520					
8	803-007	ランドサイドS	R・L	9,080					
9	803-008	ヒール	R・L	3,630					
10	803-011	カバーボードベット	R・L	4,600					
11	803-013	カバーボード樹脂		4,600					
12	803-012	カバーボードブラケット	R・L	2,060					
13	010-017	皿ボルト	M12×40SWN	240					
14	010-070	皿ボルト	M16×70SWN	730					
15	010-017	皿ボルト	M12×40SWN	240					
16	010-020	皿ボルト	M12×50WSWN	310					
17	010-016	ボルト	M12×40SWN	190					
18	010-060	ボルト	M16×60WSWN	480					
19	010-069	ボルト	M16×70P2N	550					
20	010-054	ボルト	M16×45P2	310					
21	010-171	皿ボルト-両ノック	M12×40SWN	480					
22	010-007	皿根角ボルト	M10×35WSWN	240					
23	010-004	皿ボルト(ボード用)	M8×48SWN	360					
24	010-025	皿ボルト	M12×60WSWN	480					

*シェア・シン・ランドサイド・モールドボード
カバーボード・ヒールは、
ボルトが標準装備になっています。

[*すべて税抜価格です。]

リバーシブルプラウ用ボトム (ROA12-14)

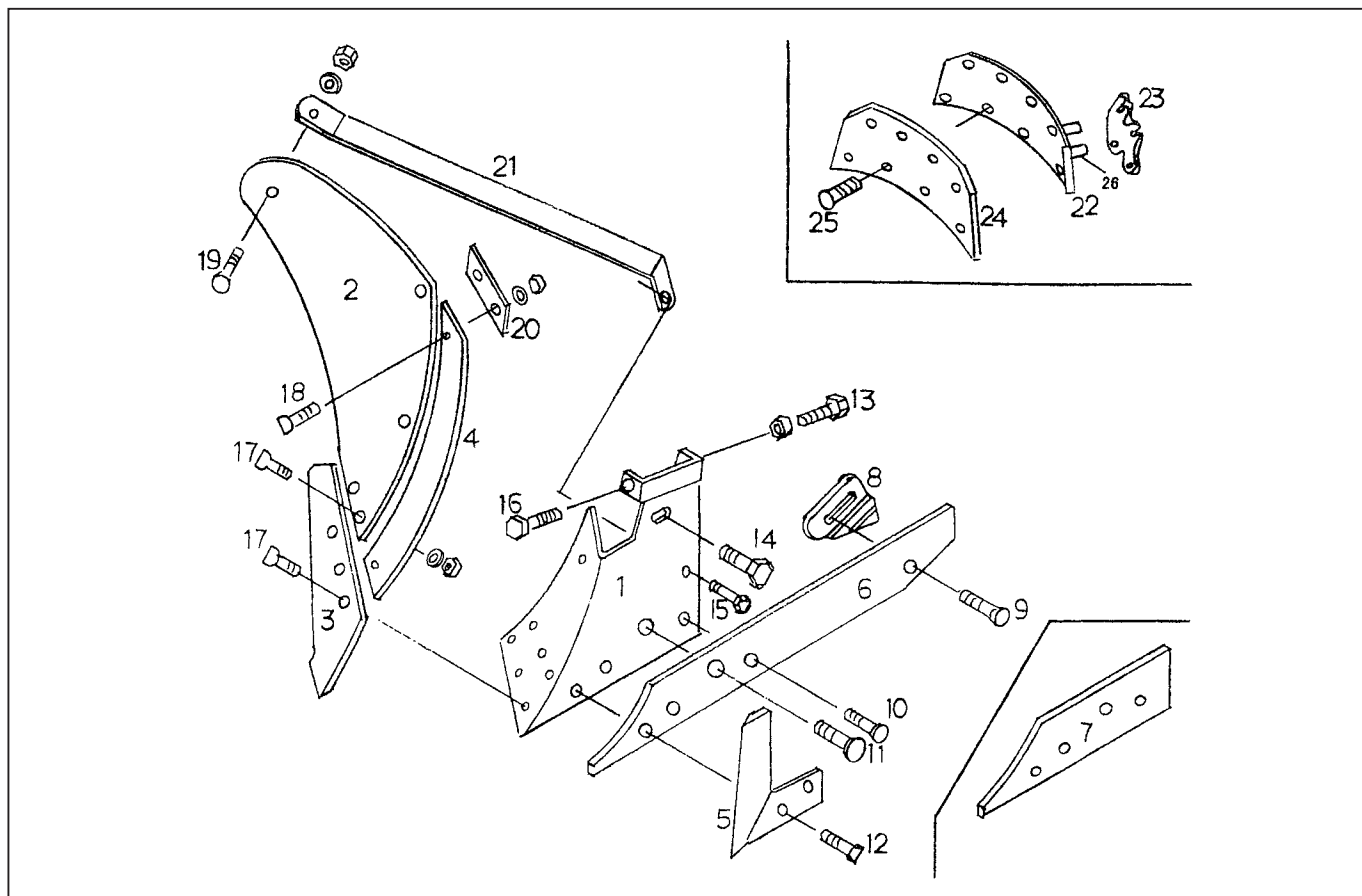

No.	品番	部品名	規格	単価	No.	品番	部品名	規格	単価
1	850-001	スチール用ベット	R・L	66,550	26	010-194	皿根角ボルト	M12×40WSWN	430
2	850-002	スチールボード	R・L	33,880					
3	850-003	シェア	R・L	19,360					
4	850-004	シン	R・L	8,470					
5	803-005	チップコルター	R・L	12,100					
6	803-006	ランドサイドL	R・L	14,520					
7	803-007	ランドサイドS	R・L	9,080					
8	803-008	ヒール		3,630					
9	010-020	皿ボルト	M12×50WSWN	310					
10	010-017	皿ボルト	M12×40SWN	240					
11	010-070	皿ボルト	M16×70SWN	730					
12	010-021	皿根角ボルト	M12×50SWN	430					
13	010-069	ボルト	M16×70P2N	550					
14	010-060	ボルト	M16×60WSWN	480					
15	010-016	ボルト	M12×40SWN	190					
16	010-054	ボルト	M16×45P2	310					
17	010-171	皿ボルト-両ノック	M12×40SWN	480					
18	010-021	皿根角ボルト	M12×50SWN	430					
19	010-171	皿ボルト-両ノック	M12×40SWN	480					
20	803-009	スペーサー		1,210					
21	803-010	ベットステー	R・L	2,420					
22	850-007	カバーボードベット	R・L	4,240					
23	803-012	カバーボードブラケット	R・L	2,060					
24	850-008	カバーボード樹脂		4,240					
25	010-002	皿ボルト	M8×30SWN	100					

*シェア・シン・ランドサイド・モールドボード
カバーボード・ヒール・チップコルターは、
ボルトが標準装備になっています。

[*すべて税抜価格です。]

リバーシブルプラウ用安全装置 (ARA)

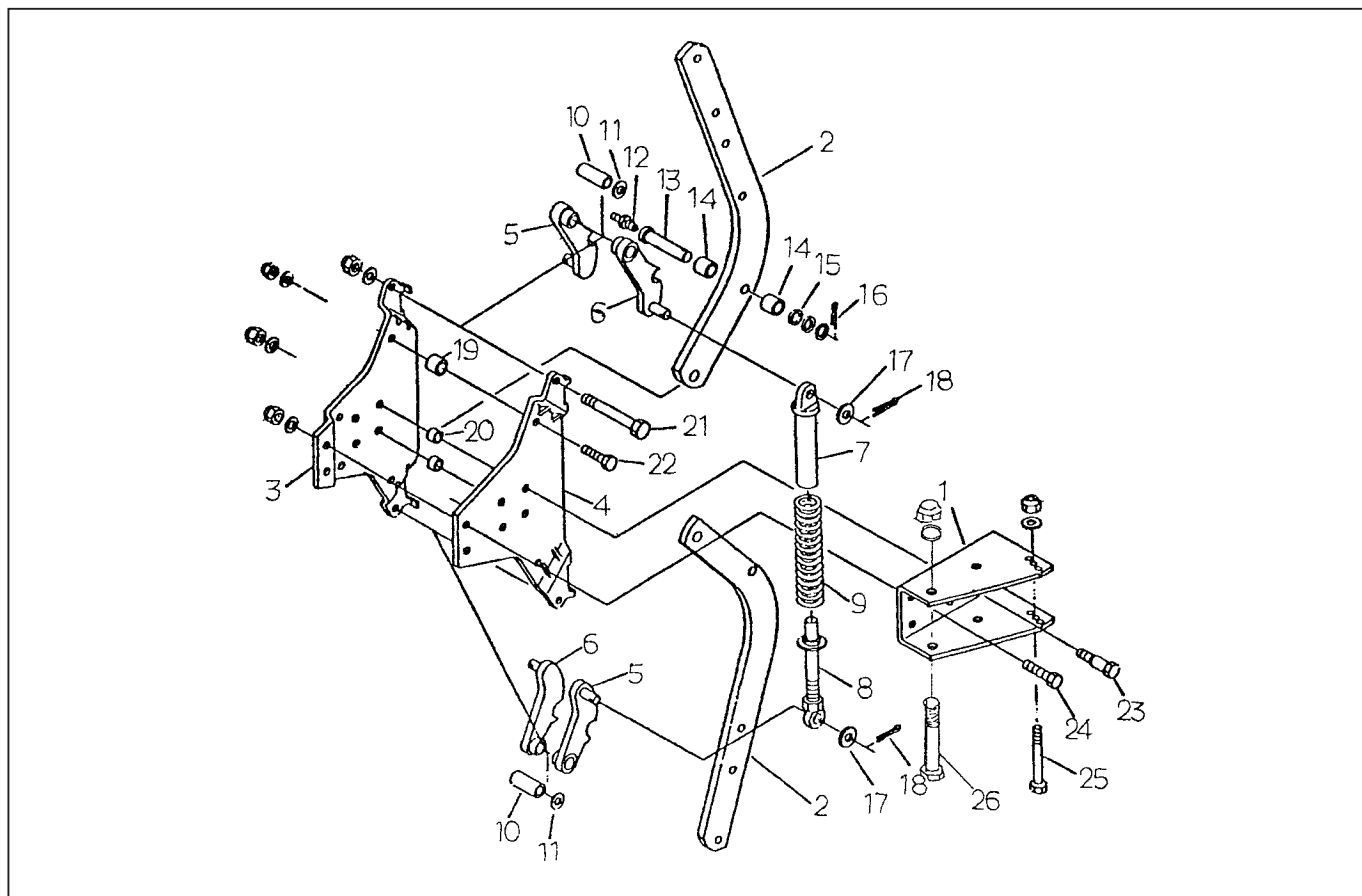

No.	品番	部品名	規格	単価	No.	品番	部品名	規格	単価
1	801-031	ジョイントボックス	16-18	36,300	24	010-113	ボルト	M20×60P2.5WNN	910
	801-032	ジョイントボックス	18-20	42,350	25	010-079	ボルト	M16×165WNN	1,280
2	820-001	ビーム	現	38,720	26	010-122	ボルト	M20×170WNN	1,570
	820-000	ビーム	旧	38,720					
3	820-002	ビームホルダ	外側	33,880					
4	820-003	ビームホルダ	内側	33,880					
5	820-004	ストラップ	L	10,890					
6	820-005	ストラップ	R	10,890					
7	820-006	コンロッド受け		14,520					
8	820-007	コンロッド		9,680					
9	820-008	スプリング		5,450					
10	700-069	カラー	20×28×73	970					
11	700-070	ワッシャ	20×28×1	120					
12	811-024	グリスニップル	M10P6	120					
13	700-113	ピン	20×92	3,870					
14	700-071	カラー	28×23 ②	1,820					
15	700-072	ワッシャ	20×27×3 ③	110					
16	700-002	ロールピン	6×40	70					
17	700-073	ワッシャ	16×28×2	80					
18	700-053	ロールピン	5×32	120					
19	700-074	カラー	20×25×30	240					
20	700-074	カラー	20×25×30	240					
21	010-117	ボルト	M20×120P2.5WNN	1,160					
22	010-064	ボルト	M16×65P2WNN	480					
23	010-115	ボルト	M20×80P2.5WNN	1,090					

[*すべて税抜価格です。]

リバーシブルプラウ用ローリングコルタ (ARA, XRA, ZRA 16-18, 18-20)

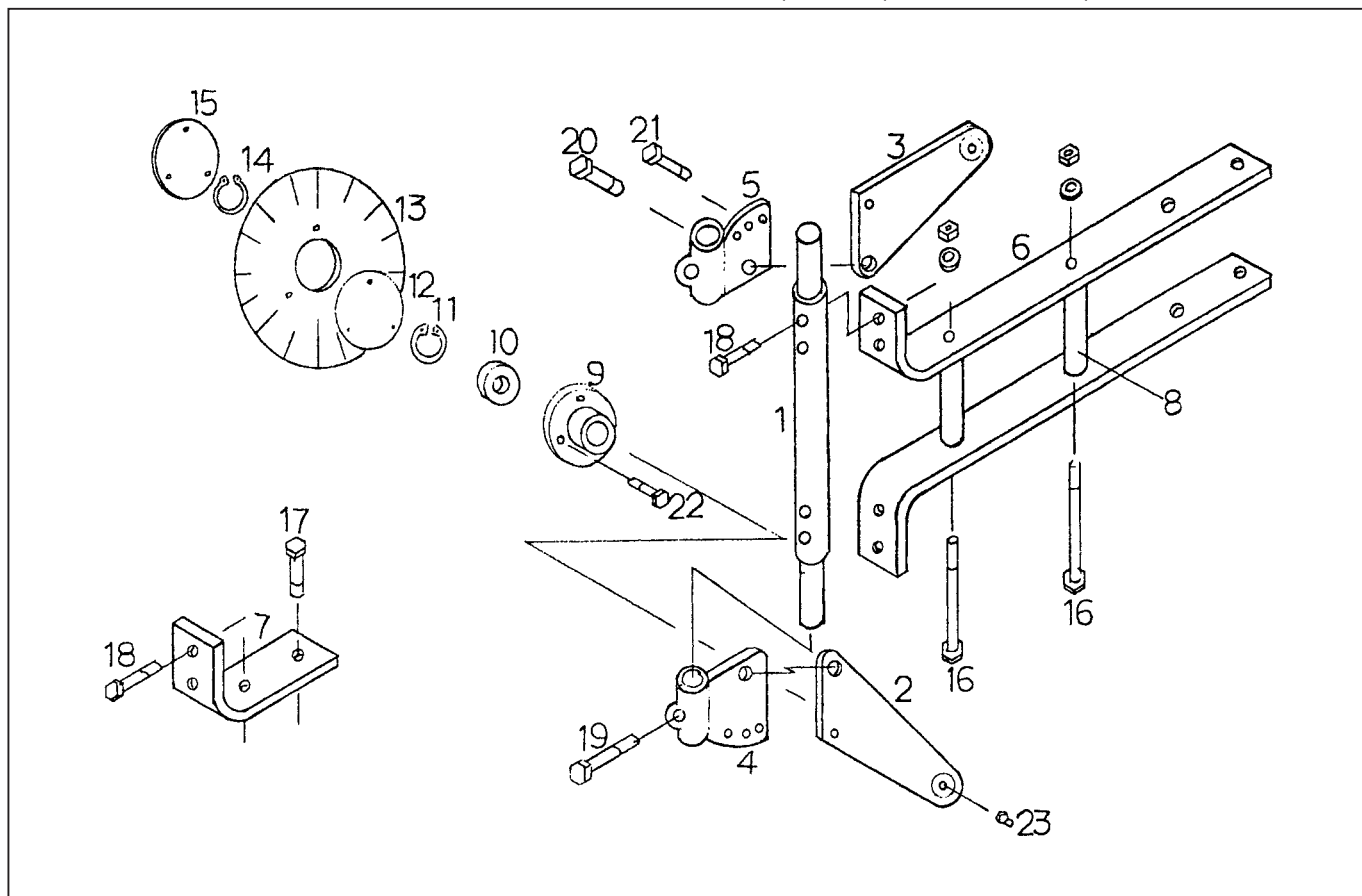

No.	品番	部品名	規格	単価	No.	品番	部品名	規格	単価
1	811-201	コルターステー	4穴	25,410	22	010-006	ボルト	M10×35SWN	120
	811-230	コルターステー	3穴	24,200	23	811-023	グリスニップル	M6P1	100
2	811-203	コルターアーム	R	8,470					
3	811-205	コルターアーム	L	8,470					
4	811-202	アームボス	R	10,890					
5	811-204	アームボス	L	10,890					
6	811-208	コルターバーL	16-18 上下組	12,100					
	811-209	コルターバーL	18-20 上下組	13,310					
7	811-206	コルターバーS	16-18 上下組	6,660					
	811-207	コルターバーS	18-20 上下組	7,260					
8	811-212	バーカラー	14.5×32×138	3,390					
9	811-010	コルターハブ		5,450					
10	811-013	ベアリング	6006LU	1,330					
11	811-012	スナップリング	穴用55mm	240					
12	811-021	オイルシール	②	610					
13	710-002	コルター	16	15,730					
	710-003	コルター	18	19,360					
14	700-066	スナップリング	軸用30mm	240					
15	811-017	ハブ座金		2,420					
16	010-051	ボルト	M14×190WNN	1,210					
17	010-035	ボルト	M14×55SWN	430					
18	010-039	ボルト	M14×65SWN	430					
19	010-042	ボルト	M14×70SWN	430					
20	010-089	ボルト	M18×60SWN	670					
21	010-018	ボルト	M12×45SWN	190					

[*すべて税抜価格です。]

リバーシブルプラウ用ゲージホイール

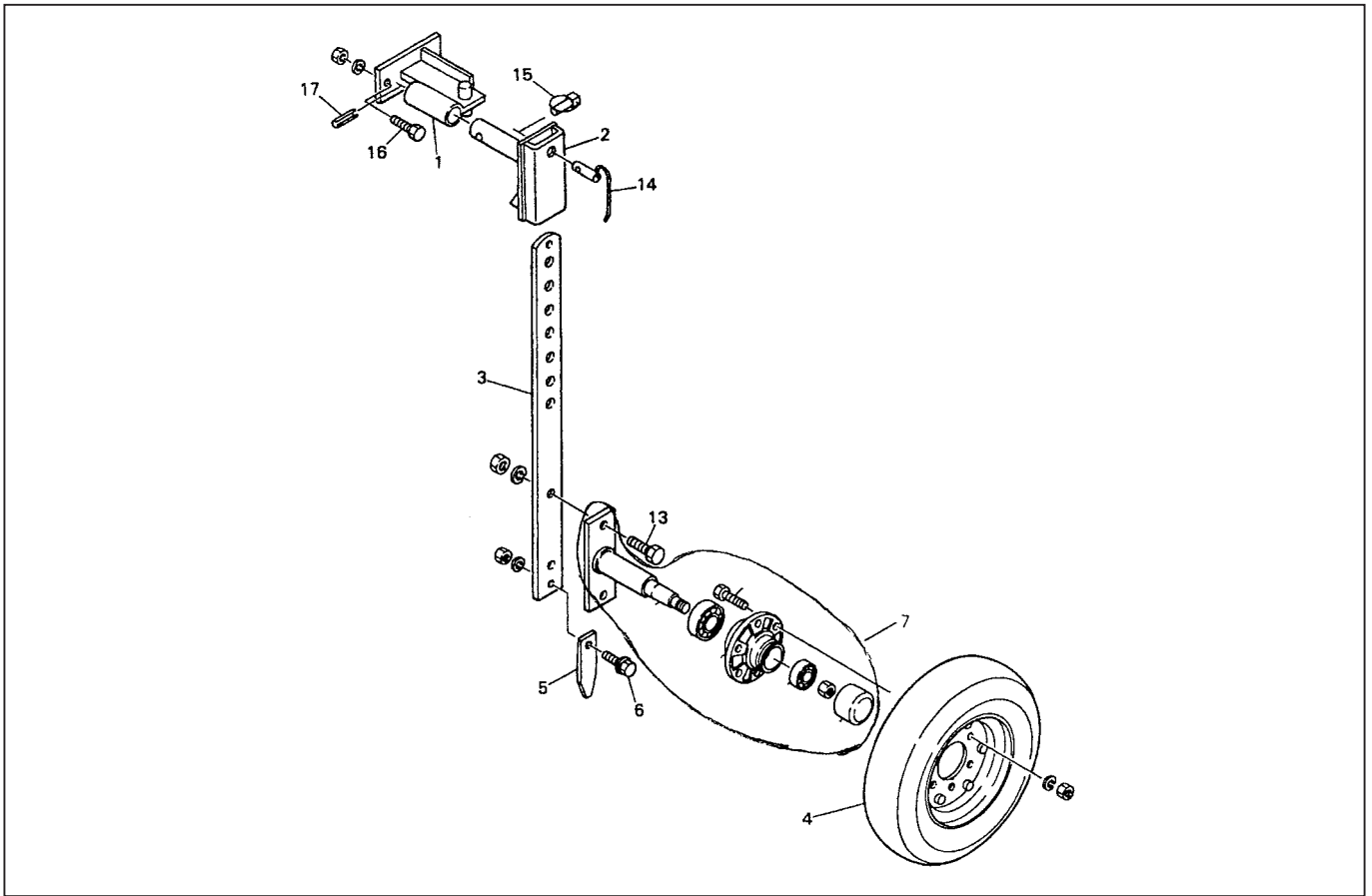

No.	品番	部品名	規格	単価	No.	品番	部品名	規格	単価
1	880-881	ブラケット		27,830					
2	880-882	ホルダ		20,570					
3	880-883	ステー		14,520					
4	880-884	タイヤ	500-8	18,150					
5	880-885	サポート		670					
6	010-063	ボルト	M16×65SWN	480					
7	880-051	ハブシャフト	Assy	33,700					
		ベアリング	6207						
		コルターハブ							
		ベアリング	6205						
		キャップ							
		ボルト	M12×35SWN						
13	010-091	ボルト	M18×70SWN	730					
14	700-112	セットピン		610					
15	625-100	リンチピン	6mm	120					
16	010-060	ボルト	M16×60SWN	480					
17	700-024	ロールピン	13×60	360					
	890-001	ゲージホイールブラケット		13,920					
	010-161	ボルト	M14×45SWN	240					
	880-880	ゲージホイール一式		129,350					

[*すべて税抜価格です。]

大型スタンダードプラウ用フレームVer.2

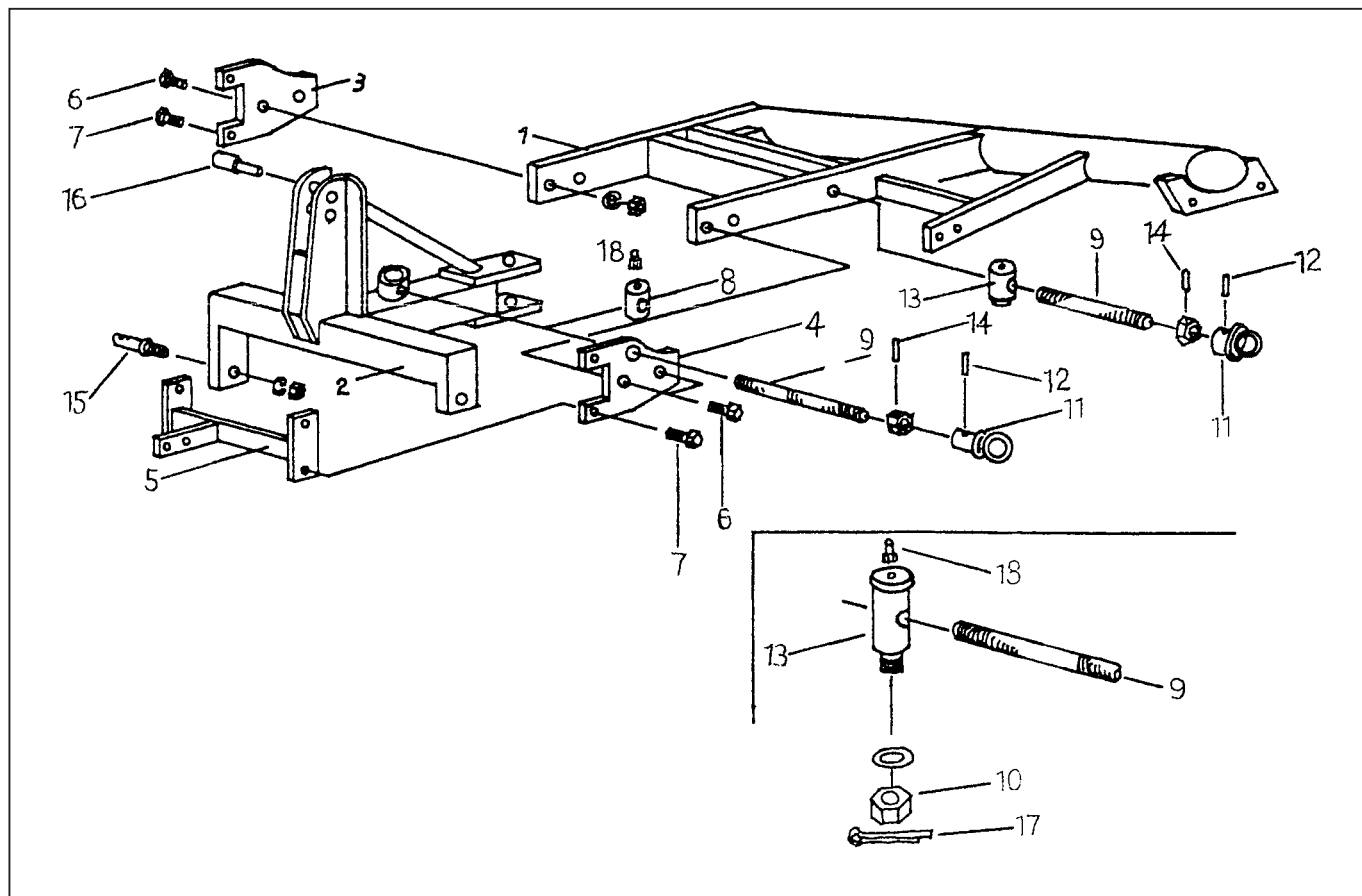

No.	品番	部品名	規格	単価	No.	品番	部品名	規格	単価
1	874-001	フレーム	18-20×2	145,200					
	874-002	フレーム	22×2	169,400					
	874-003	フレーム	18-20×3	296,450					
2	874-005	マスト		127,050					
3	874-006	プレート	R	21,780					
4	874-007	プレート	L	21,780					
5	874-008	ブラケットステー		26,620					
6	010-093	ボルト	M18×80SWN	970					
7	010-089	ボルト	M18×60SWN	670					
8	874-009	スライドクランプ	円柱タイプ	8,470					
9	010-135	スライドボルト	M22×380	6,050					
10	700-091	キャッスルナット	M22	430					
11	700-092	アイナット	M22	2,180					
12	700-002	ロールピン	6×40	70					
13	874-010	スライドクランプ	CAT I	9,680					
	874-011	スライドクランプ	CAT II	12,100					
14	700-025	ロールピン	5×35	70					
15	700-010	ロアリンクピン	CAT II	2,060					
16	700-055	トップリンクピン	兼用タイプ	1,940					
17	700-093	割ピン	5×60	70					

[*すべて税抜価格です。]

大型スタンダードプラウ用オフセットフレーム

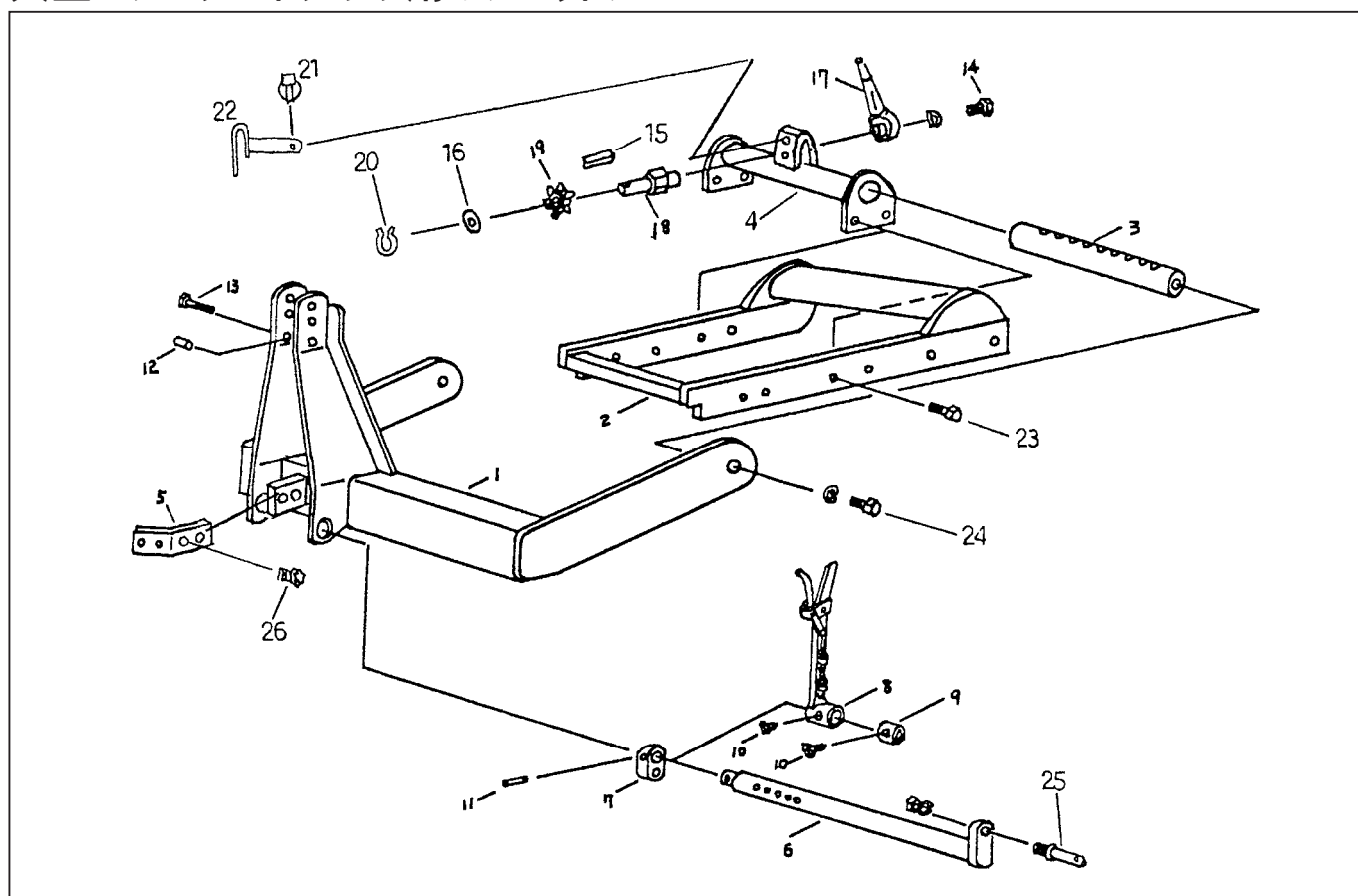

No.	品番	部品名	規格	単価	No.	品番	部品名	規格	単価
1	870-003	フロントフレーム	大型14-16×2	114,950	13	010-096	ボルト	M18×90SWN	1,090
	870-004	フロントフレーム	大型14×3	154,880	14	010-133	ボルト	M10×25W	120
	870-005	フロントフレーム	大型18-20×1	116,160	15	700-083	スペル		120
	870-006	フロントフレーム	大型18-20×2	114,950	16	700-009	ワッシャ		240
2	881-003	リアフレーム	大型14-16×2	83,490	17	700-062	ラチェットレンチ	27×24	10,890
	881-004	リアフレーム	大型14×3	108,900	18	860-015	スライドピン		3,750
	881-005	リアフレーム	大型18-20×1	83,490	19	860-061	スプロケット		3,030
	881-006	リアフレーム	大型18-20×2	83,490	20	700-064	スナップリング	軸用16mm	120
3	870-009	スライドパイプ	大型14-16×2	38,720	21	625-100	リンチピン	6mm	120
	870-010	スライドパイプ	大型14×3	44,770	22	889-005	セットピン		2,180
	870-011	スライドパイプ	大型18-20×1	38,720	23	010-089	ボルト	M18×60SW	670
	870-012	スライドパイプ	大型18-20×2	38,720	24	010-112	ボルト	M20×50SW	730
4	881-009	パイプガイド	大型14-16×2	25,410	25	700-010	ロアリンクピン	CAT II	2,060
	881-010	パイプガイド	大型14×3	31,460	26	010-056	ボルト	M16×50SWN	360
	881-011	パイプガイド	大型18-20×1	25,410					
	881-012	パイプガイド	大型18-20×2	38,720					
5	870-013	ブラケットステー		1,330					
6	860-010	クロスシャフト	CAT II	22,990					
7	860-011	シャフトラグ		4,240					
8	860-012	クロスハンドル		12,950					
9	860-013	シャフトカラー		2,300					
10	010-055	押ボルト	M16×45	610					
	700-007	ロールピン	13×70	340					
	700-033	ロールピン	8×70	120					
12	870-014	マストカラー		360					

[*すべて税抜価格です。]

小型スタンダードプラウ用オフセットフレーム

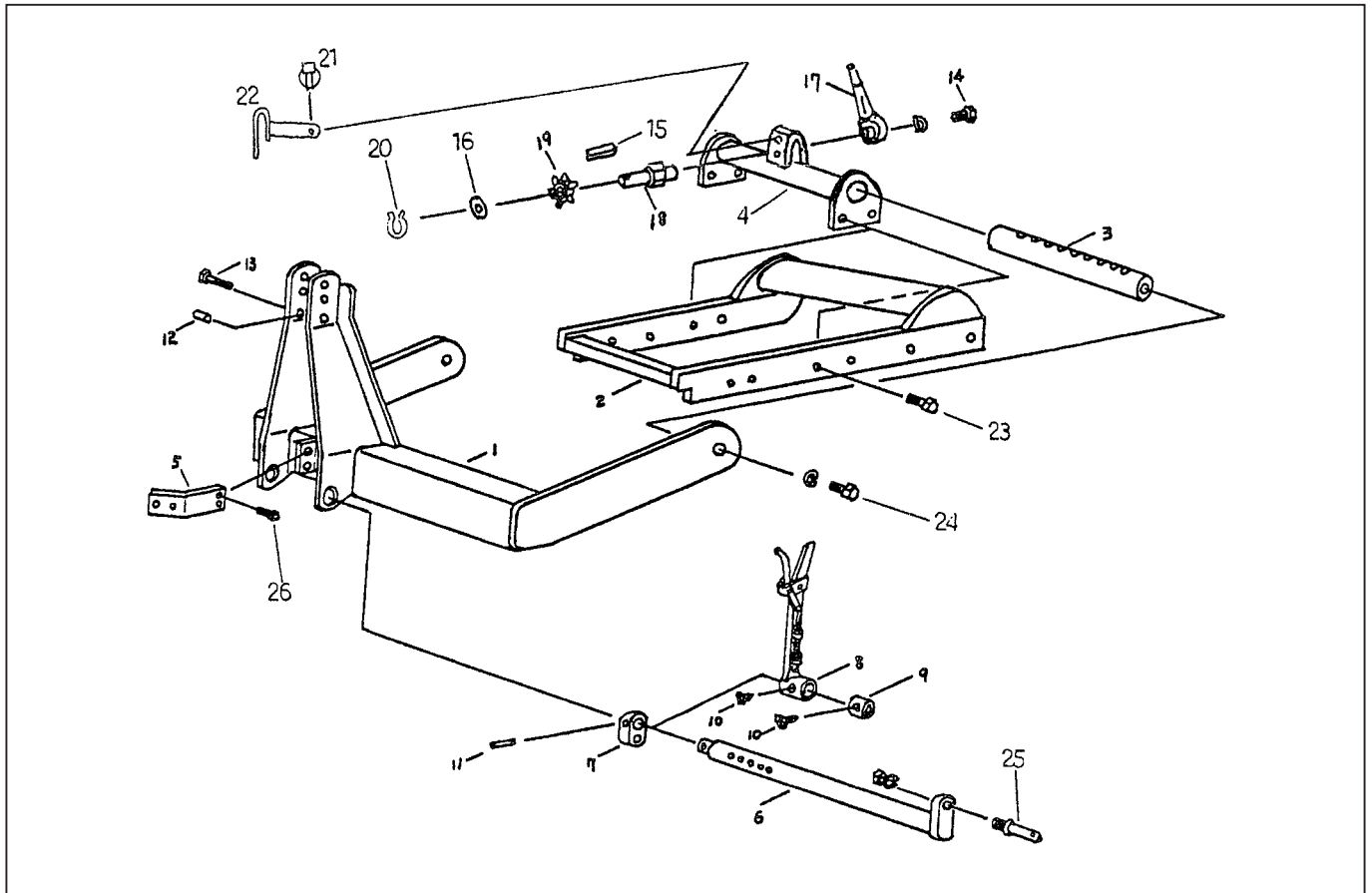

No.	品番	部品名	規格	単価	No.	品番	部品名	規格	単価
1	870-001	フロントフレーム	16×1	64,130	22	889-005	セットピン		2,180
	870-002	フロントフレーム	12-14×2	50,820	23	010-056	ボルト	M16×50SW	360
2	881-001	リアフレーム	16×1	50,820	24	010-087	ボルト	M18×40SW	550
	881-002	リアフレーム	12-14×2	50,820	25	700-011	ロアリンクピン	CAT I	1,940
3	870-007	スライドパイプ	16×1	19,360	26	010-018	ボルト	M12×45SWN	190
	870-008	スライドパイプ	12-14×2	19,360					
4	881-007	パイプガイド	16×1	22,990					
	881-008	パイプガイド	12-14×2	22,990					
5	870-013	ブラケットステー		1,330					
6	860-009	クロスシャフト	CAT I	20,570					
7	860-011	シャフトラグ		4,240					
8	860-012	クロスハンドル		12,950					
9	860-013	シャフトカラー		2,300					
10	010-134	押ボルト	M14×40	480					
11	700-007	ロールピン	13×70	340					
12	870-014	マストカラー		360					
13	010-096	ボルト	M18×90SWN	1,090					
14	010-133	ボルト	M10×25W	120					
15	700-083	スペル		120					
16	700-009	ワッシャ		240					
17	700-062	ラチェットレンチ	27×24	10,890					
18	860-015	スライドピン		3,750					
19	860-061	スプロケット		3,030					
20	700-064	スナップリング	軸用16mm	120					
21	625-100	リンチピン	6mm	120					

[*すべて税抜価格です。]

丘引きスタンダードプラウ用フレーム (ZSBA, ZMBA 14×4, 5, 6/16×4, 5, 6)

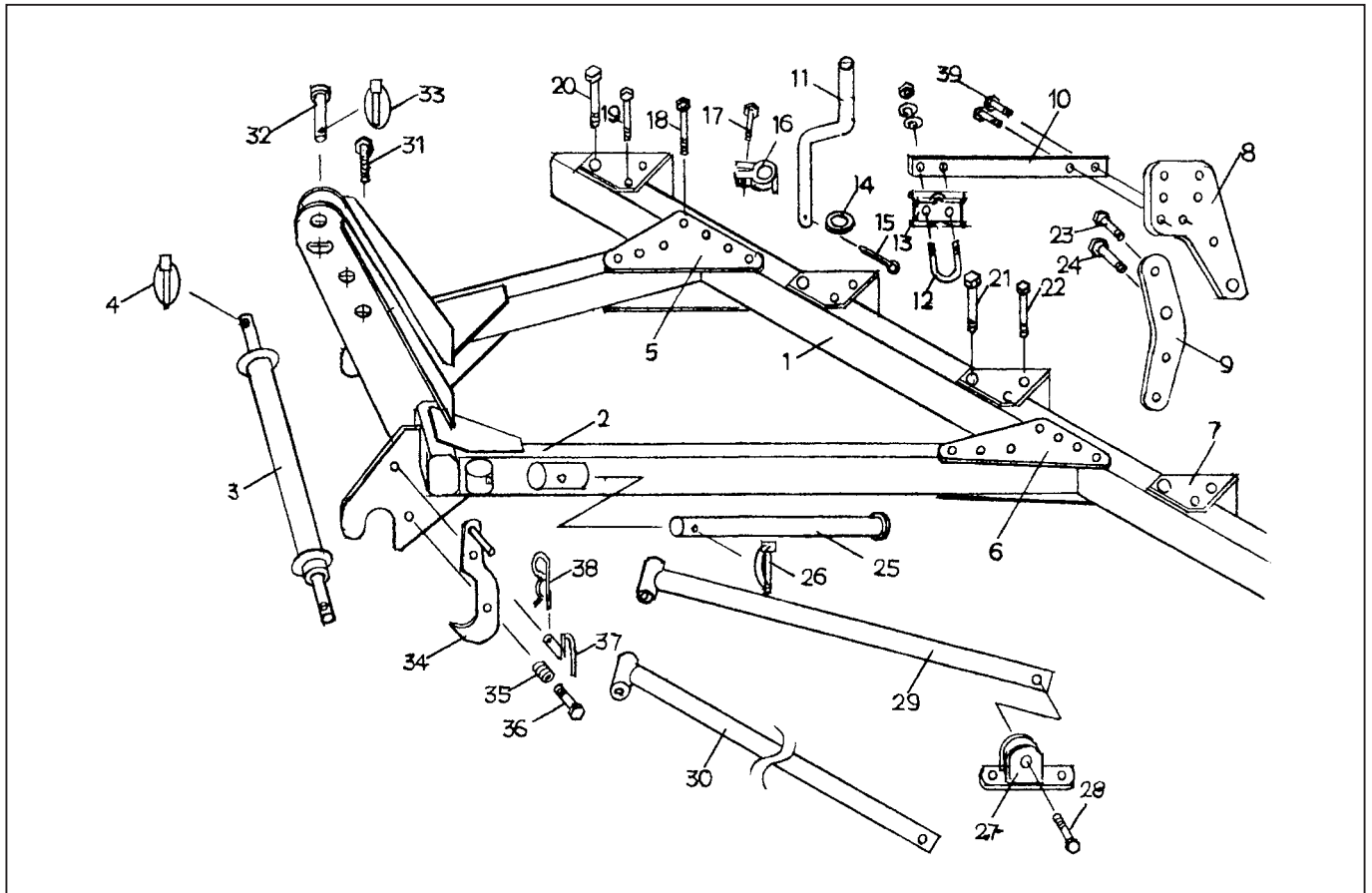

No.	品番	部品名	規格	単価	No.	品番	部品名	規格	単価
1	500-001	メインフレーム	14×4	193,600	20	010-106	ボルト	M18×170WNN	2,660
	500-002	メインフレーム	14×5	217,800	21	010-107	ボルト	M18×180WNN	2,900
	500-003	メインフレーム	14×6	242,000	22	010-081	ボルト	M16×180WNN	1,400
	500-004	メインフレーム	16×4	302,500	23	010-066	溝付安全ボルト	M16×65SWN	790
	500-005	メインフレーム	16×5	326,700	24	010-089	ボルト	M18×60SWN	670
	500-006	メインフレーム	16×6	350,900	25	801-006	スタンド	32A	8,470
2	500-007	サイドフレーム	14	411,400	26	888-010	パイプピン	10×60	610
	500-008	サイドフレーム	16	423,500	27	500-016	リアストラットブラケット		4,240
3	700-088	ロアリンクシャフト	55mm CAT I	36,300	28	010-044	ボルト	M14×90SWN	550
4	625-103	リンチピン (強カタイプ)	10mm	610	29	500-017	リアストラット (フロント)	14	9,680
5	500-009	ジョイントプレート (フロント)		6,050		500-018	リアストラット (フロント)	16	10,890
6	500-010	ジョイントプレート (リア)		6,050	30	500-019	リアストラット (リア)	14	13,310
7	500-011	ジョイントボックス	33° 180	30,250		500-020	リアストラット (リア)	16	14,520
8	500-012	ビームプレート	t19	26,620	31	010-099	ボルト	M18×100SWN	1,160
9	500-013	ビーム	t19	22,990	32	700-029	トップリンクピン		4,240
10	500-014	コルターバー	t19×75	8,470	33	625-101	リンチピン	10mm	240
11	627-011	コルターステー		5,450	34	500-021	ストッパ		1,820
12	625-033	Uボルト		1,330	35	802-020	スプリング		1,030
13	627-002	ステーブラケット		3,030	36	010-036	ボルト	M14×55P2	430
14	621-034	ワッシャ		360	37	625-527	セットピン	16×50	1,090
15	700-001	割ピン	6×70	120	38	700-061	松葉ピン	4mm	190
16	627-012	コルターストッパ		2,780	39	010-060	ボルト	M16×60SWN	480
17	010-018	ボルト	M12×45SWN	190					
18	010-080	ボルト	M16×170WNN	1,330					
19	010-079	ボルト	M16×165WNN	1,280					

[* すべて税抜価格です。]

大型スタンダードプラウMBA用ボトム

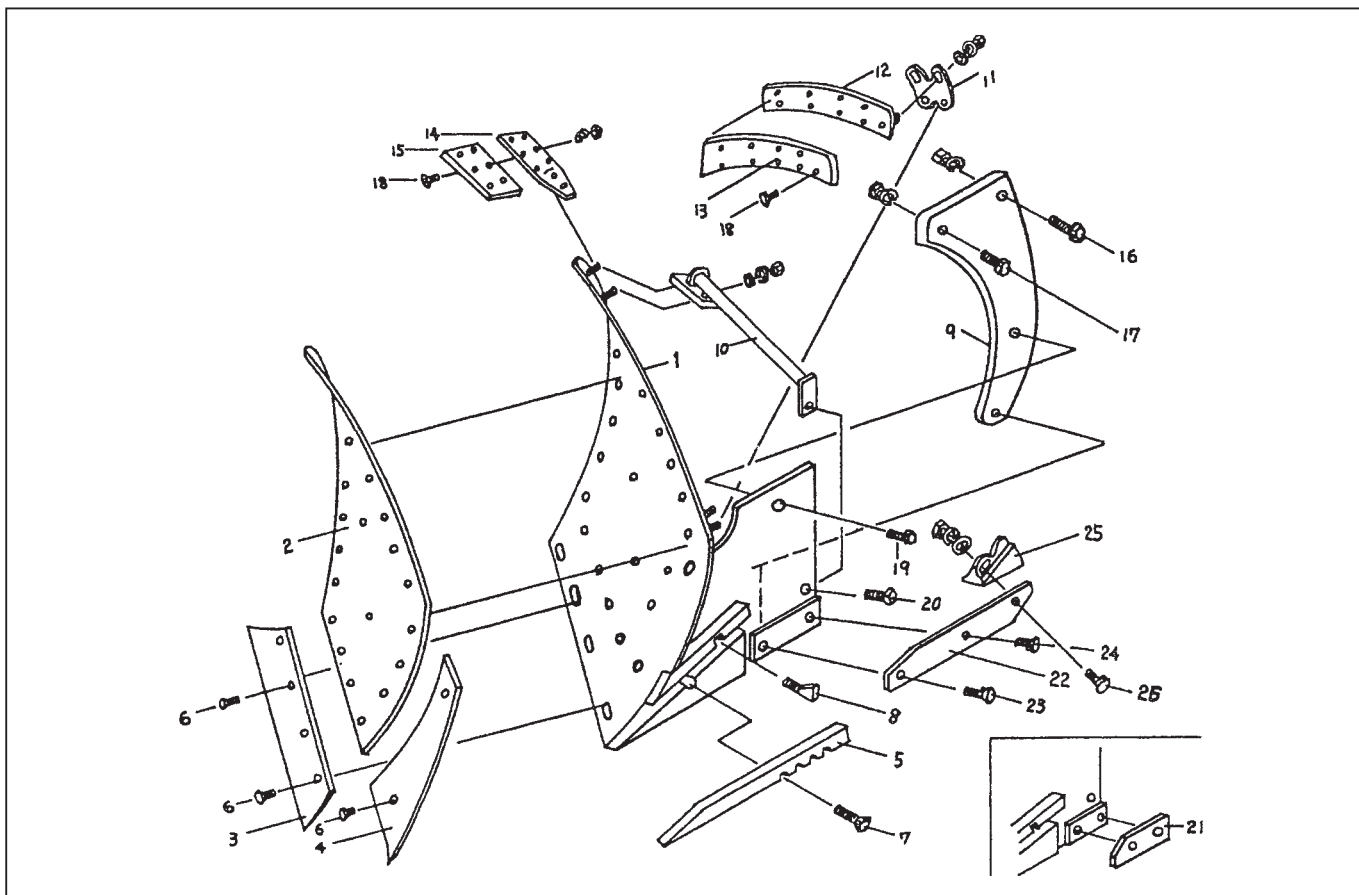

大型スタンダードプラウSBA用ボトム

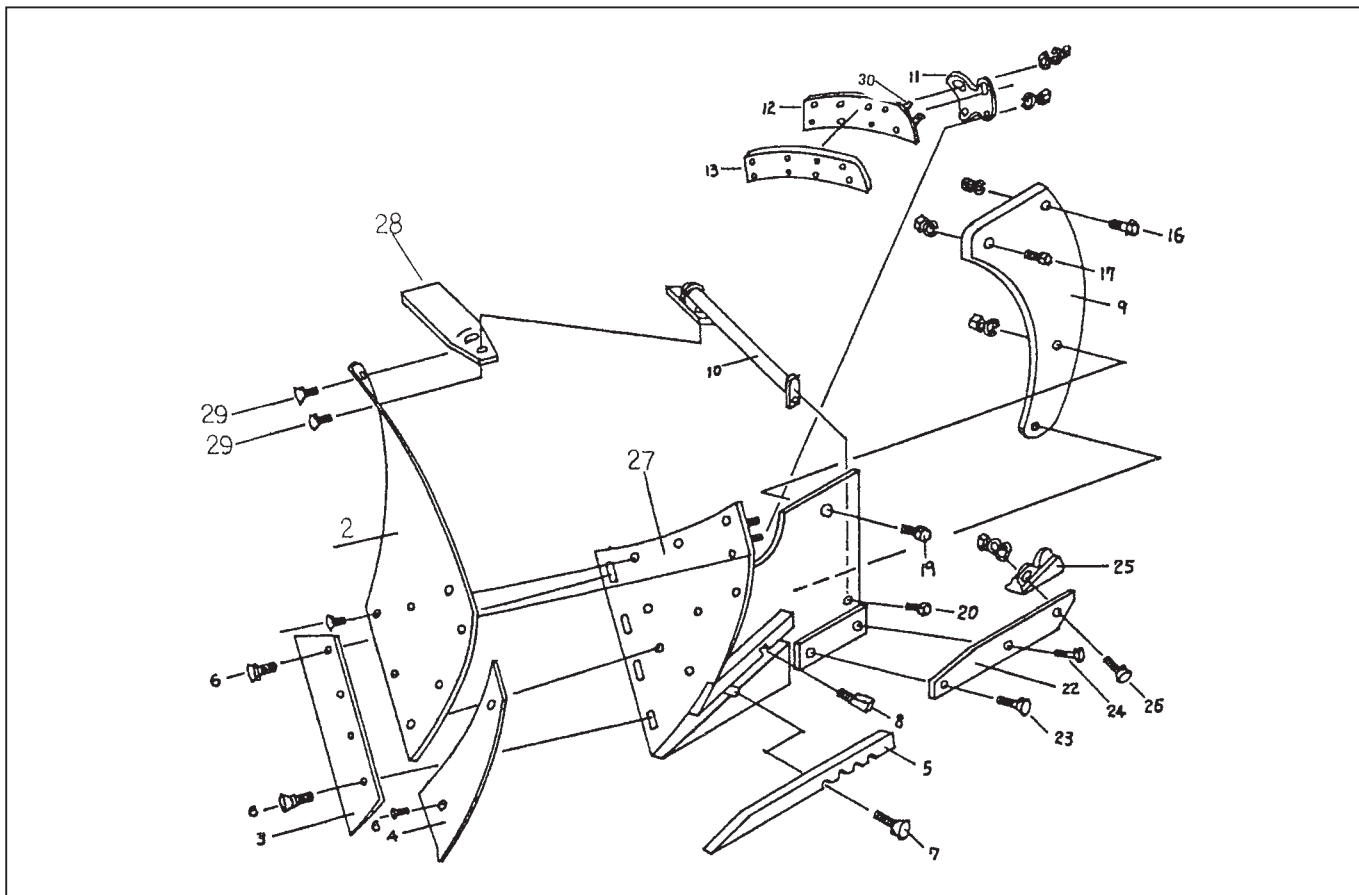

No.	品番	部品名	規格	単価	No.	品番	部品名	規格	単価
1	621-001	樹脂用ベット	14-16	66,550		010-102	安全ボルト	M18×110SWN	850
	621-002	樹脂用ベット	18-20	93,170	18	010-002	ボルト	M8×30SWN	100
	621-003	樹脂用ベット	22	94,380	19	010-091	ボルト	M18×70SWN	730
	621-004	樹脂用ベット	24	96,800	20	010-018	ボルト	M12×45SWN	190
2	622-002	樹脂ボード	14-16	33,880	21	626-001	ランドサイドS	14-16	8,470
	622-003	樹脂ボード	18	36,300		626-002	ランドサイドS	18-	9,080
	622-004	樹脂ボード	20-22	42,350		626-003	ランドサイドS	20-22	10,290
	622-005	樹脂ボード	24	48,400		626-020	ランドサイドS	24	10,290
	622-006	スチールボード	14-16	50,820	22	626-004	ランドサイドL	14-16	12,100
	622-007	スチールボード	18	64,130		626-005	ランドサイドL	18	13,920
	622-008	スチールボード	20	93,170		626-006	ランドサイドL	20-22	22,990
	622-009	スチールボード	22	93,170		626-021	ランドサイドL	24	22,990
	622-010	スチールボード	24	99,220	23	010-097	皿ボルト(14-16)	M18×90SWN	1,400
3	623-001	シェア	14	9,080		010-100	皿ボルト(18)	M18×100SWN	1,450
	623-002	シェア	16	10,290	24	010-020	皿ボルト(14-16)	M12×50SWN	310
	623-003	シェア	18	11,500		010-025	皿ボルト(18)	M12×60SWN	480
	623-004	シェア	20	13,310		010-041	皿ボルト(20-)	M14×65SWN	670
	623-005	シェア	22	15,730	25	626-007	ヒール		3,270
	623-006	シェア	24	18,150	26	010-059	皿ボルト	M16×50WSWN	610
4	624-001	シン	14-16	9,080	27	622-211	スチール用ベット	14-16	64,130
	624-002	シン	18-20	11,500		622-011	スチール用ベット	18-20	89,540
	624-003	シン	22	15,730		622-012	スチール用ベット	22	93,170
	624-005	シン	24	18,150		622-013	スチール用ベット	24	94,380
5	624-006	バーポイント	25角	9,080	28	622-113	エクステンション	スチール用	9,080
	624-007	バーポイント	28角	10,290	29	010-021	皿根角ボルト	M12×50SWN	430
6	010-007	皿根角ボルト	M10×35WSWN	240	30	010-194	皿根角ボルト	M12×40WSWN	430
7	010-020	皿ボルト	M12×50SWN	310					
	010-025	皿ボルト	M12×60SWN	480	*	010-090	皿ボルト	M18×60SWN	1,210
8	010-022	根角ボルト	M12×50SWN	610		010-097	皿ボルト	M18×90SWN	1,400
	010-026	根角ボルト	M12×60SWN	610					
9	621-005	ビーム	14-16	27,830					
	621-006	ビーム	18-22	30,250					
	621-007	ビーム	24	32,670					
10	621-008	ベットステー	14-16	3,030					
	621-009	ベットステー	18-22	4,240					
	621-010	ベットステー	24	6,050					
11	621-011	カバーボードブラケット		2,060					
12	621-012	カバーボードベット	14-16	4,600					
	621-013	カバーボードベット	18-24	4,600					
13	622-110	カバーボード樹脂	14-16	4,600					
	622-111	カバーボード樹脂	18-24	4,600					
14	621-014	エクステンションベット		4,600					
15	622-112	エクステンション樹脂		4,600					
16	010-093	ボルト	M18×80SWN	970					
	010-096	ボルト	M18×90SWN	1,090					
	010-101	ボルト	M18×110SWN	1,210					
17	010-095	安全ボルト	M18×80SWN	610					
	010-098	安全ボルト	M18×90SWN	730					

*シェア・シン・ランドサイド・モールドボード
ポイント・カバーボード・エクステンション・ヒールは、
ボルトが標準装備になっています。

[*すべて税抜価格です。]

大型スタンダードプラウKBA用ボトム

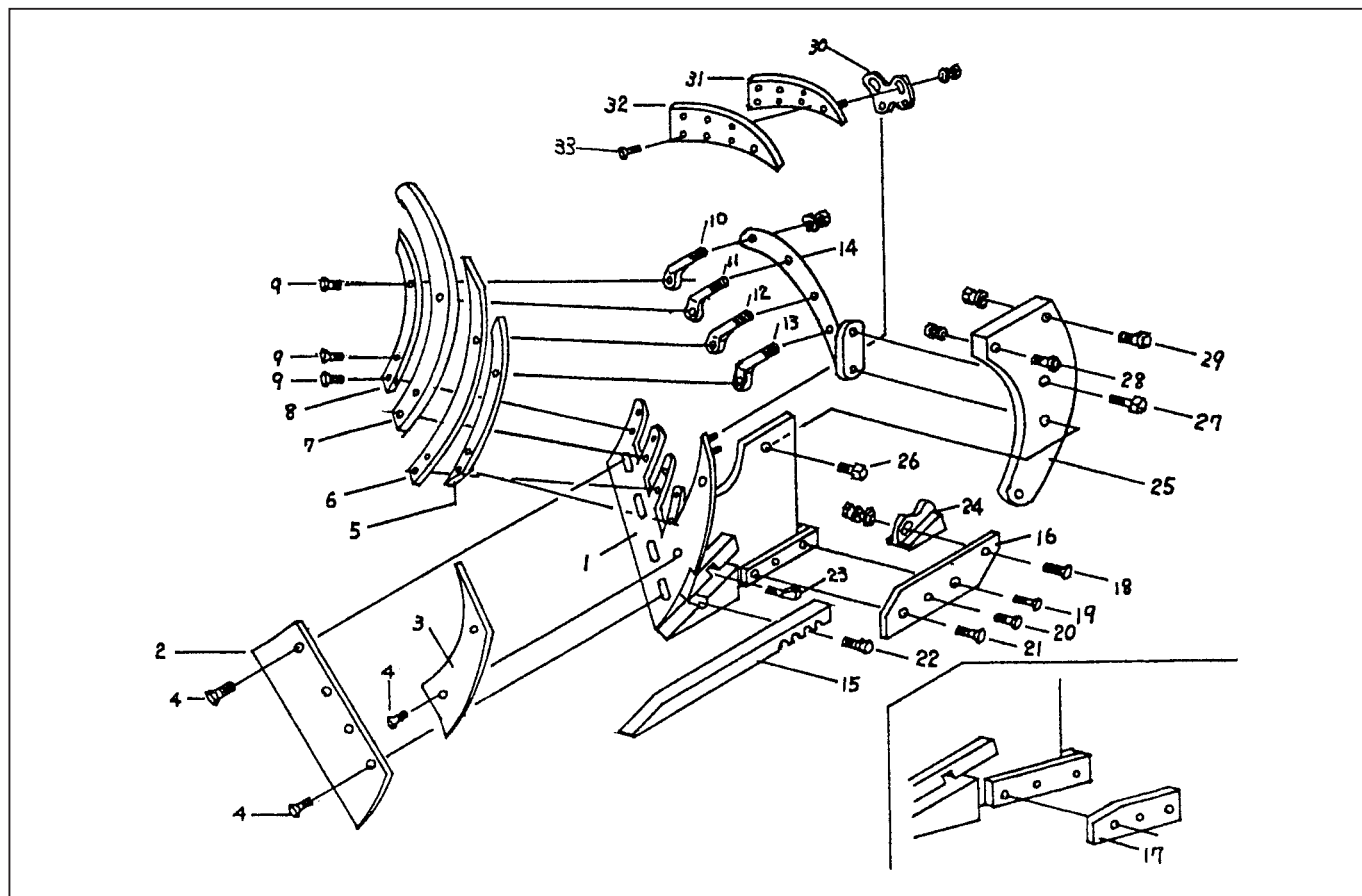

No.	品番	部品名	規格	単価	No.	品番	部品名	規格	単価
1	621-047	ベツト	16	66,550	16	621-045	ランドサイドL	16	12,100
	621-025	ベツト	18-20	70,180		621-041	ランドサイドL	18	13,920
2	623-045	シェア	16	10,290		621-042	ランドサイドL	20	22,990
	623-043	シェア	18	11,500	17	621-046	ランドサイドS	16	8,470
	623-044	シェア	20	13,310		621-043	ランドサイドS	18	9,080
3	624-015	シン	16	10,890		621-044	ランドサイドS	20	10,290
	624-014	シン	18-20	14,520	18	010-059	皿ボルト	M16×50SWN	610
4	010-007	皿根角ボルト	M10×35WSWN	240	19	010-041	皿ボルト(20)	M14×65SWN	670
5	621-037	第1モールドボード	16	7,870	20	010-025	皿ボルト(16・18)	M12×60SWN	480
	621-026	第1モールドボード	18-20	10,290		010-041	皿ボルト(20)	M14×65SWN	670
6	621-038	第2モールドボード	16	18,150	21	010-100	皿ボルト	M18×100SWN	1,450
	621-028	第2モールドボード	18-20	20,570	22	010-025	皿ボルト	M12×60SWN	480
7	621-039	第3モールドボード	16	18,150	23	010-022	根角ボルト	M12×50SWN	610
	621-035	第3モールドボード	18-20	20,570		010-026	根角ボルト	M12×60SWN	610
8	621-040	第4モールドボード	16	7,870	24	626-019	ヒール		3,270
	621-036	第4モールドボード	18-20	10,290	25	621-006	ビーム		30,250
9	010-007	皿根角ボルト	M10×35WSWN	240	26	010-093	ボルト	M18×80SWN	970
10	625-029	ステーボルト	M16	1,330	27	010-089	ボルト	M18×60SWN	670
11	625-029	ステーボルト	M16	1,330	28	010-098	安全ボルト	M18×90SWN	730
12	625-029	ステーボルト	M16	1,330	29	010-096	ボルト	M18×90SWN	1,090
13	625-029	ステーボルト	M16	1,330	30	621-011	カバーボードブラケット		2,060
14	621-048	ベツトステー		4,360	31	621-013	カバーボードベツト		4,600
15	624-006	バーポイント	25角	9,080	32	622-111	カバーボード樹脂		4,600
	624-007	バーポイント	28角	10,290	33	010-002	皿ボルト	M8×30SWN	100

*シェア・シン・ランドサイド・モールドボード
ポイント・カバーボード・エクステンション・ヒールは、
ボルトが標準装備になっています。

[*すべて税抜価格です。]

大型草地用スタンダードプラウSBHA, MBHA用ボトム

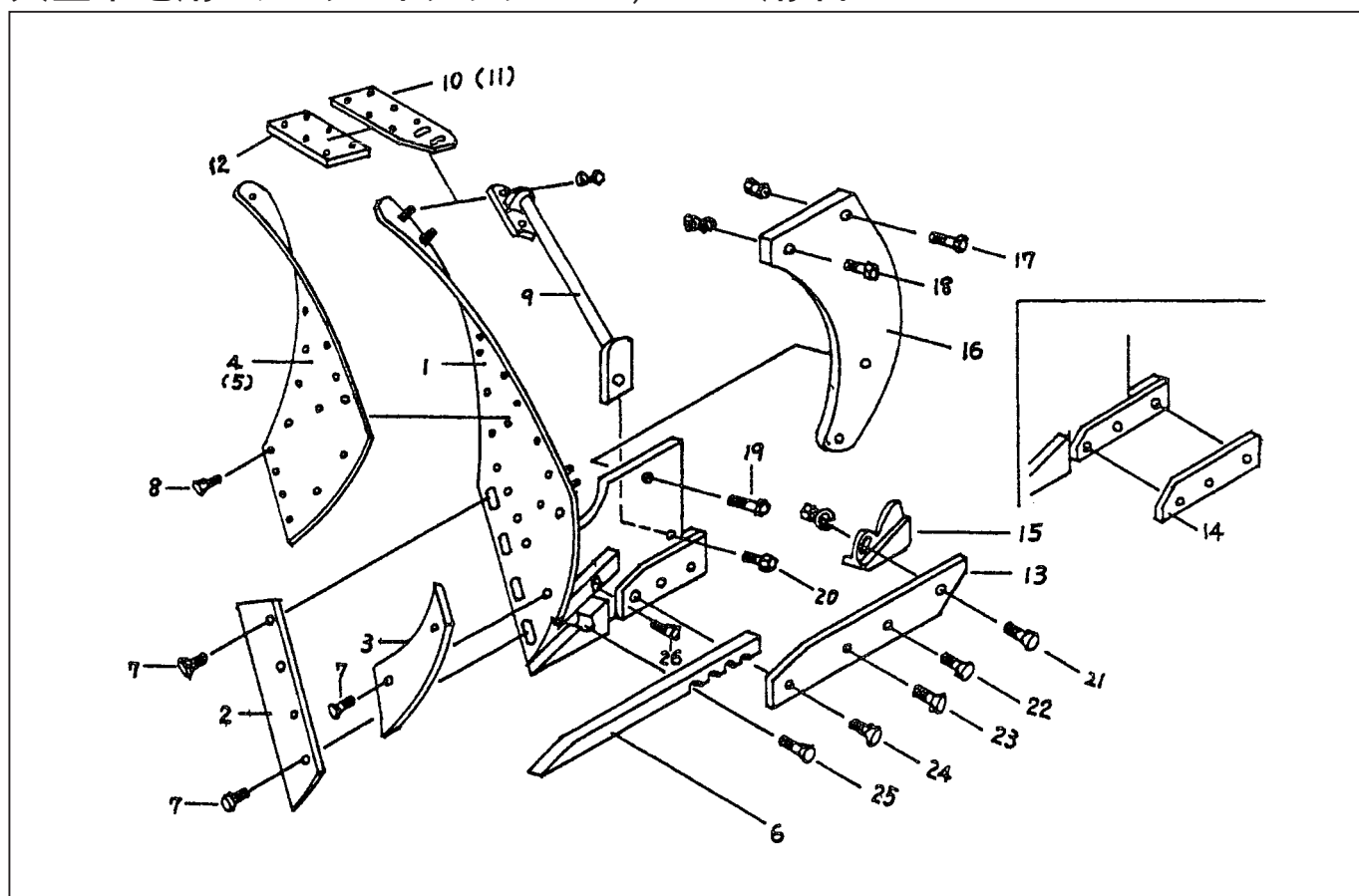

No.	品番	部品名	規格	単価	No.	品番	部品名	規格	単価
1	621-019	樹脂用ベット	18-20	96,800	10	621-023	エクステンション	樹脂用	5,080
	621-020	樹脂用ベット	22	100,430	11	621-024	エクステンション	スチール用	9,680
	621-021	樹脂用ベット	24	102,850	12	622-027	エクステンション樹脂		5,080
	622-117	スチール用ベット	18-20	93,170	13	626-010	ランドサイドL	18	15,730
	622-118	スチール用ベット	22	96,800		626-011	ランドサイドL	20-24	24,200
	622-119	スチール用ベット	24	99,220	14	626-013	ランドサイドS	18	9,080
2	623-010	シェア	18	13,310		626-014	ランドサイドS	20-24	10,290
	623-011	シェア	20	14,520	15	626-016	ヒール		3,270
	623-012	シェア	22	16,940	16	621-118	ビーム		30,250
	623-013	シェア	24	19,360	17	010-101	ボルト(1連用)	M18×110SWN	1,210
3	624-009	シン	18-20	13,310		010-096	ボルト(2連用)	M18×90SWN	1,090
	624-011	シン	22	16,940	18	010-102	安全ボルト(1連用)	M18×110SWN	850
	624-012	シン	24	19,360		010-098	安全ボルト(2連用)	M18×90SWN	730
4	622-019	樹脂ボード	18	37,510	19	010-089	ボルト	M18×60SWN	670
	622-020	樹脂ボード	20	41,140	20	010-018	ボルト	M12×45SWN	190
	622-021	樹脂ボード	22	43,560	21	010-059	皿ボルト	M16×50WSWN	610
	622-022	樹脂ボード	24	49,610	22	010-097	皿ボルト	M18×90SWN	1,400
5	622-023	スチールボード	18	67,760	23	010-041	皿ボルト	M14×65SWN	670
	622-024	スチールボード	20-22	96,800	24	010-100	皿ボルト	M18×100SWN	1,450
	622-026	スチールボード	24	103,460	25	010-025	皿ボルト	M12×60SWN	480
6	624-013	バーポイント	28角	10,890	26	010-026	根角ボルト	M12×60SWN	610
	624-030	バーポイント	25角	10,290					
7	010-007	皿根角ボルト	M10×35WSWN	240	*シェア・シン・ランドサイド・モールドボード ポイント・カバーボード・エクステンション・ヒールは、 ボルトが標準装備になっています。				
8	010-002	皿ボルト	M8×30SWN	100					
9	621-022	ベットステー		4,360					

[*すべて税抜価格です。]

小型スタンダードプラウSSA, OSA, OMA用ボトム

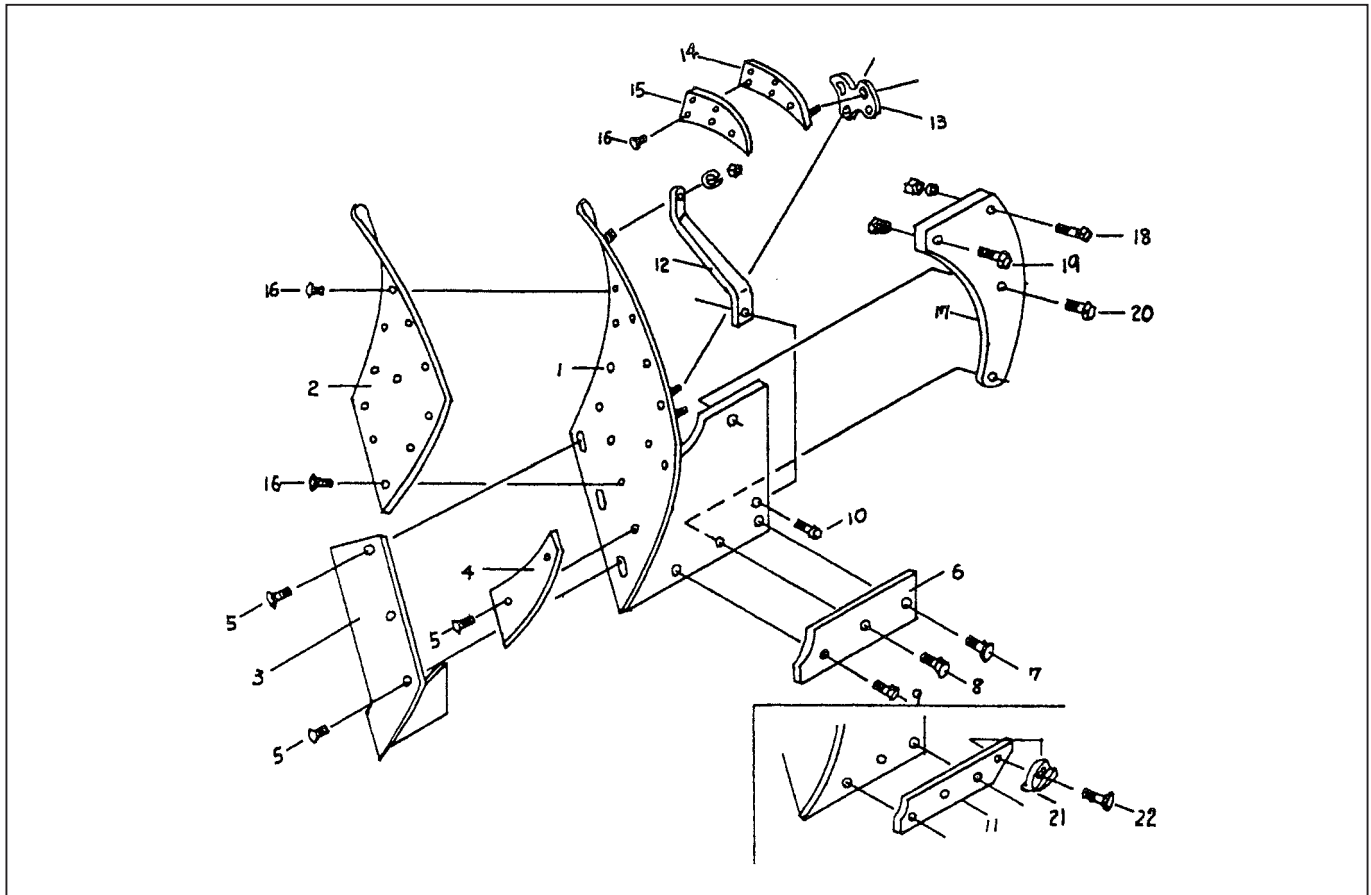

No.	品番	部品名	規格	単価	No.	品番	部品名	規格	単価
1	621-105	ベツ	12-14	58,080	19	010-065	安全ボルト	M16×65SWN	360
	621-106	ベツ	16	64,130	20	010-089	ボルト	M18×60SWN	670
2	622-014	樹脂ボード	12-14	31,460	21	626-009	ヒール		2,660
	622-015	樹脂ボード	16	33,880	22	010-059	皿ボルト	M16×50WSWN	610
	622-016	スチールボード	12-14	58,080					
	622-017	スチールボード	16	64,130					
3	623-007	シェア	12-14	13,310					
	623-009	シェア	16	14,520					
4	624-008	シン	12-16	10,290					
5	010-007	皿根角ボルト	M10×35WSWN	240					
6	626-107	ランドサイド S		4,840					
7	010-020	皿ボルト	M12×50SWN	310					
8	010-090	皿ボルト	M18×60SWN	1,210					
9	010-017	皿ボルト	M12×40SWN	240					
10	010-016	ボルト	M12×40SWN	190					
11	626-008	ランドサイド L		6,660					
12	621-015	ベツステー	12-16	1,820					
13	621-016	カバーボードブラケット		1,570					
14	621-017	カバーボードベツ		4,480					
15	622-018	カバーボード樹脂	12-14	3,870					
	621-050	カバーボード樹脂	16	3,870					
16	010-002	皿ボルト	M8×30SWN	100					
17	621-018	ビーム		15,730					
18	010-063	ボルト	M16×65SWN	480					

*シェア・シン・ランドサイド・モールドボード
ポイント・カバーボード・ヒールは、
ボルトが標準装備になっています。

[*すべて税抜価格です。]

クロスシャフト

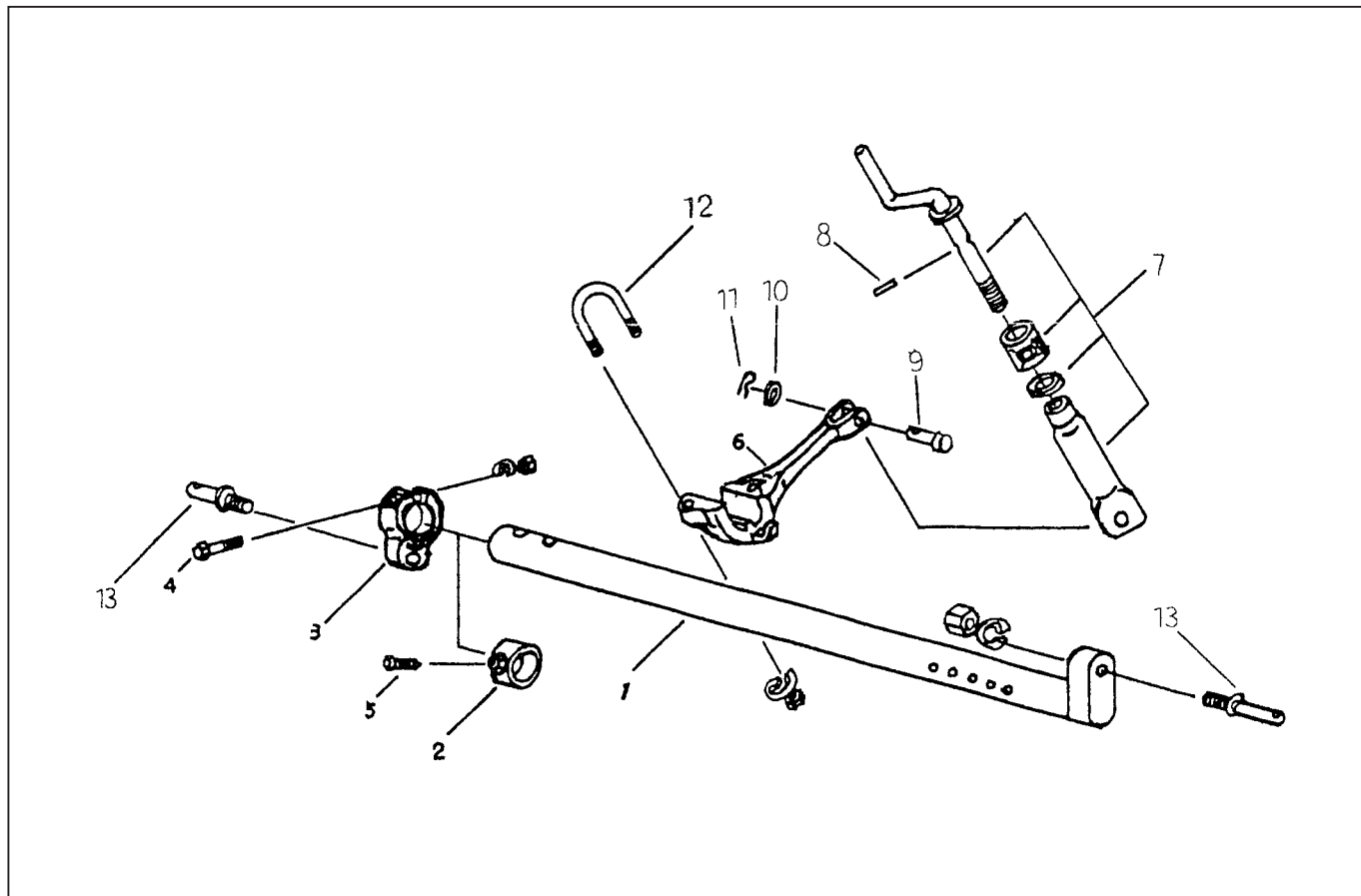

No.	品番	部品名	規格	単価	No.	品番	部品名	規格	単価
1	860-001	クロスシャフト	CAT I	20,570					
	860-101	クロスシャフト	CAT II	22,990					
2	860-002	シャフトカラー		2,300					
3	860-003	シャフトラグ		4,240					
4	010-116	ボルト	M20×100SWN	1,160					
5	010-134	押ボルト	M14×40	480					
	010-055	押ボルト	M16×45	610					
6	860-004	シャフトアーム		10,290					
7	860-005	クロスハンドル	Assy	11,500					
		ハンドルクランプ							
		ワッシャ							
		ハンドルガイド							
8	700-002	ロールピン	6×40	70					
9	700-003	アームピン		1,210					
10	700-004	ワッシャ		190					
11	700-005	松葉ピン	3×19	140					
12	625-043	Uボルト		1,820					
13	700-010	ロアリンクピン	CAT II	2,060					
	700-011	ロアリンクピン	CAT I	1,940					

[*すべて税抜価格です。]

クロスシャフト (ジャンボ)

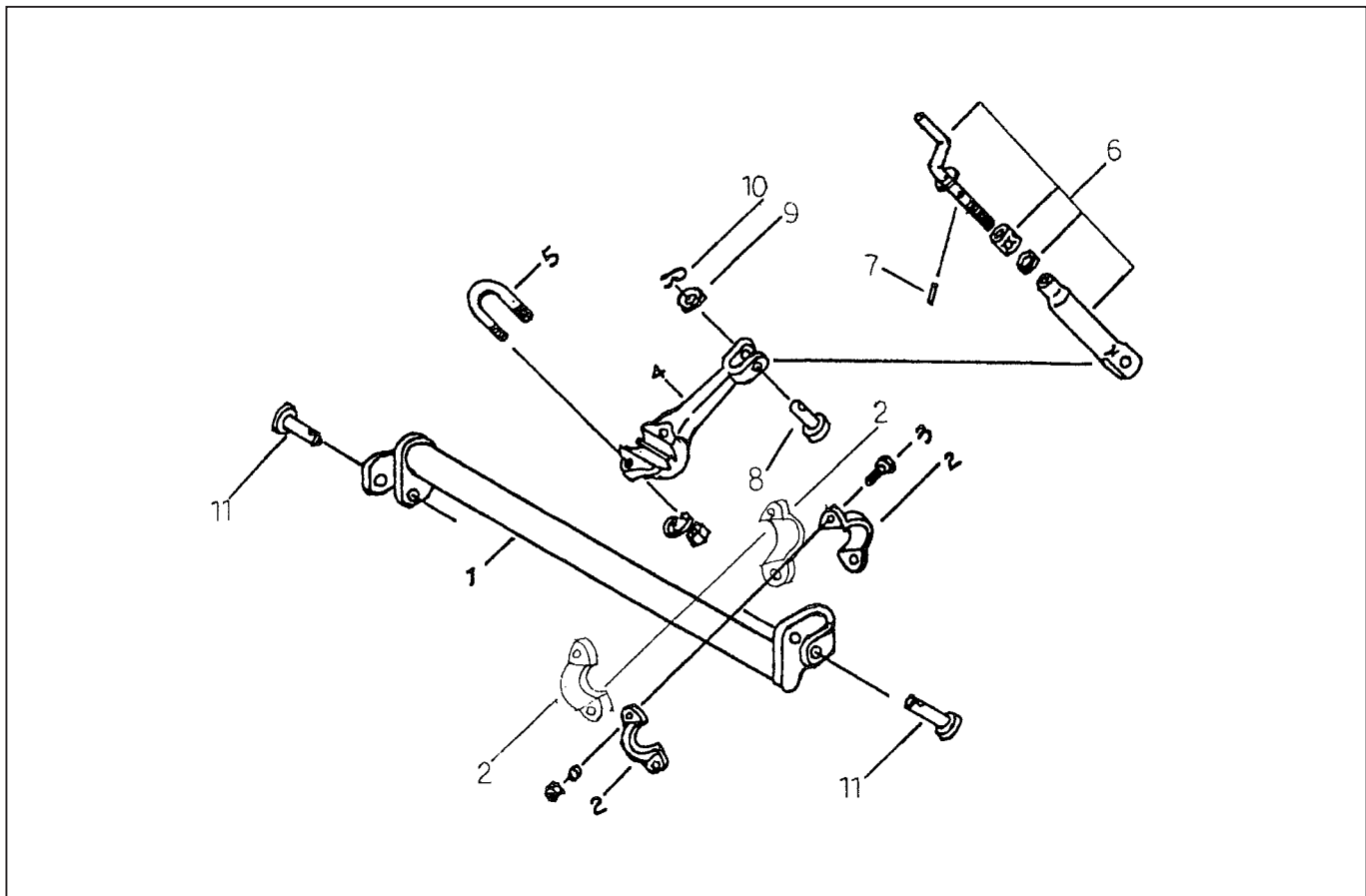

No.	品番	部品名	規格	単価	No.	品番	部品名	規格	単価
1	860-006	クロスシャフト		31,460					
2	860-007	割カラー		3,870					
3	010-018	ボルト	M12×45SWN	190					
4	860-008	シャフトアーム		13,310					
5	625-044	Uボルト		1,330					
6	860-005	クロスハンドル	Assy	11,500					
		ハンドルクランプ							
		ワッシャ							
		ハンドルガイド							
7	700-002	ロールピン	6×40	70					
8	700-003	アームピン		1,210					
9	700-004	ワッシャ		190					
10	700-005	松葉ピン	3×19	140					
11	700-006	ロアリンクピン	28mm	4,600					

[*すべて税抜価格です。]

ローリングコルタ(小型用)

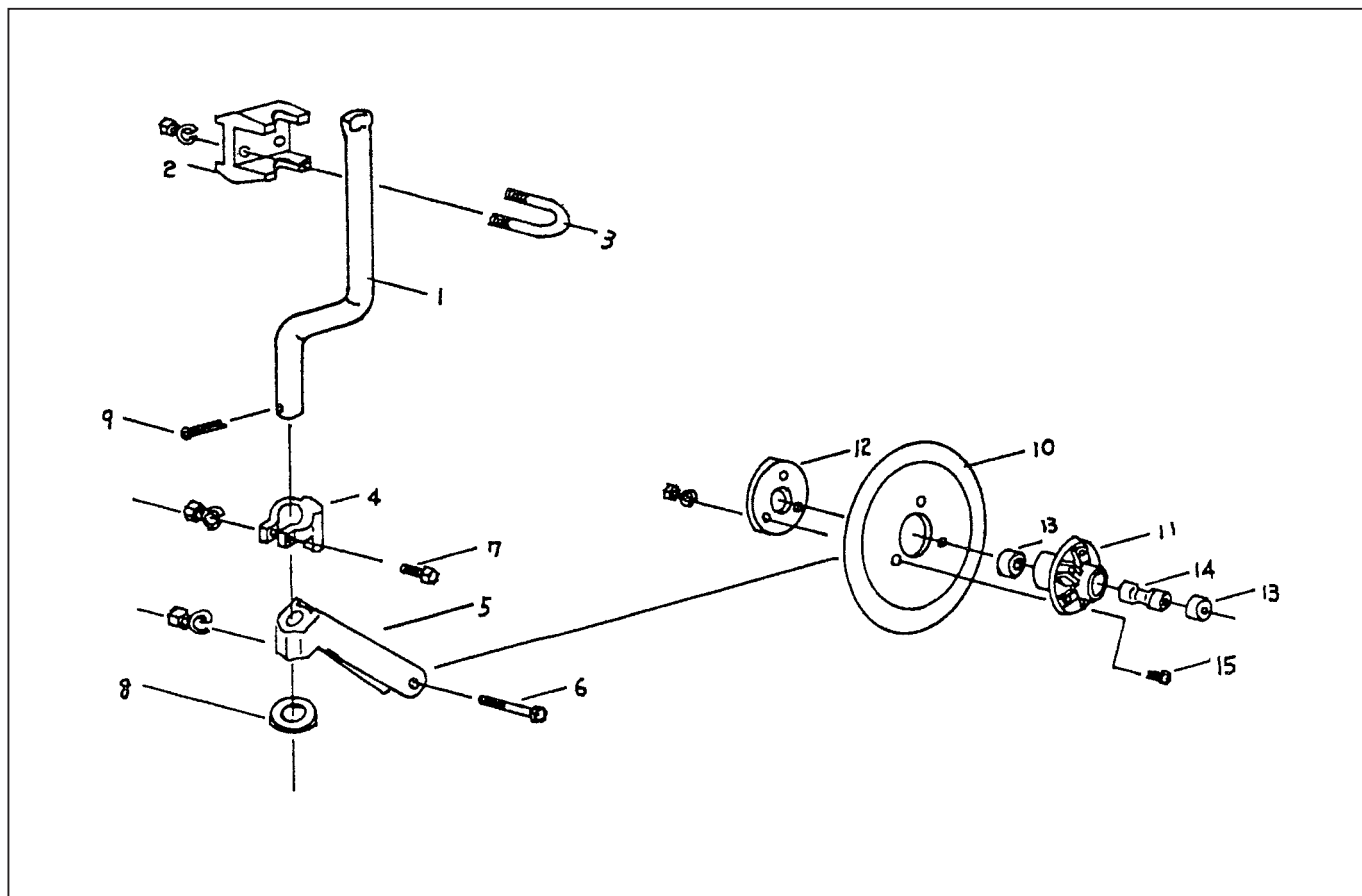

No.	品番	部品名	規格	単価	No.	品番	部品名	規格	単価
1	627-003	コルターステー		3,630					
2	627-004	ステーブラケット		2,420					
3	625-038	Uボルト	WN	970					
4	627-005	コルターストップ		2,180					
5	627-006	ダブルアーム		7,260					
6	010-047	ボルト	M14×120SWN	610					
7	010-018	ボルト	M12×45SWN	190					
8	627-035	ワッシャ		360					
9	700-001	割ピン	6×70	120					
10	710-001	コルター	14	10,290					
11	627-007	コルターハブ		2,780					
12	627-008	ハブ座金		1,210					
13	627-009	ハブカラー		850					
14	627-010	ハブブッシュ		1,090					
15	010-008	ボルト	M10×40SWN	200					
	625-062	ハブセット(コルター別)		7,980					

[*すべて税抜価格です。]

ローリングコルタ(大型用)

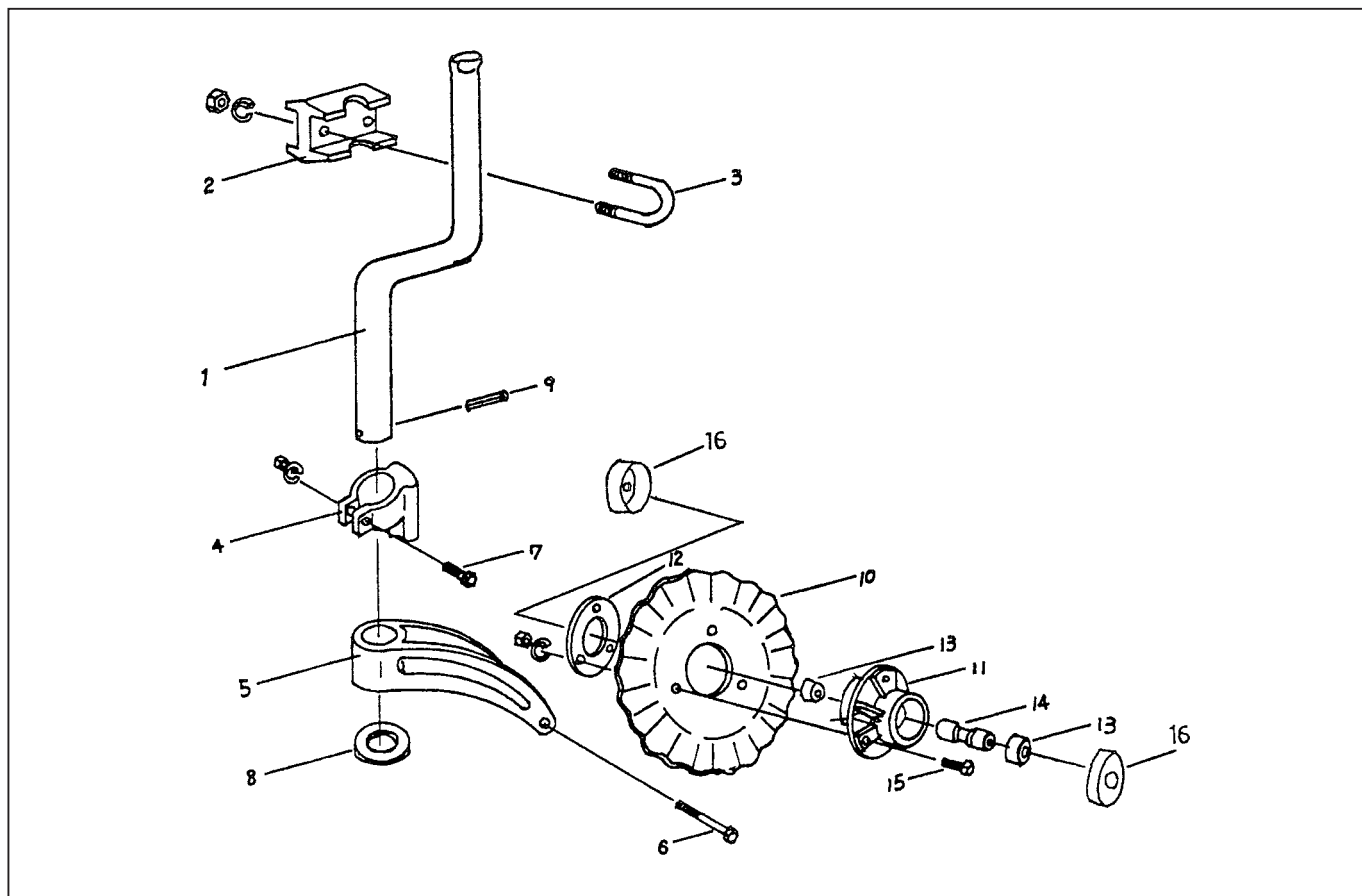

No.	品番	部品名	規格	単価	No.	品番	部品名	規格	単価
1	627-011	コルターステー		5,450					
2	627-002	ステーブラケット		3,030					
3	625-033	Uボルト	WN	1,330					
4	627-012	コルターストップ		2,780					
5	627-013	ダブルアーム		10,290					
6	010-048	ボルト	M14×150SWN	970					
7	010-018	ボルト	M12×45SWN	190					
8	621-034	ワッシャ		360					
9	700-001	割ピン	6×70	120					
10	710-002	コルター	16	15,730					
	710-003	コルター	18	19,360					
11	627-016	コルターハブ		3,270					
12	627-017	ハブ座金		1,450					
13	627-009	ハブカラー		850					
14	627-018	ハブブッシュ		1,090					
15	010-009	ボルト	M10×45SWN	200					
16	625-060	ハブキャップ	2コ1組	1,210					
17	811-024	ニップル		120					
	625-061	ハブセット(コルター別)		10,400					

[*すべて税抜価格です。]

草地用スタンダードプラウ用ジョイント(SBHA, MBHA)-1982~1990

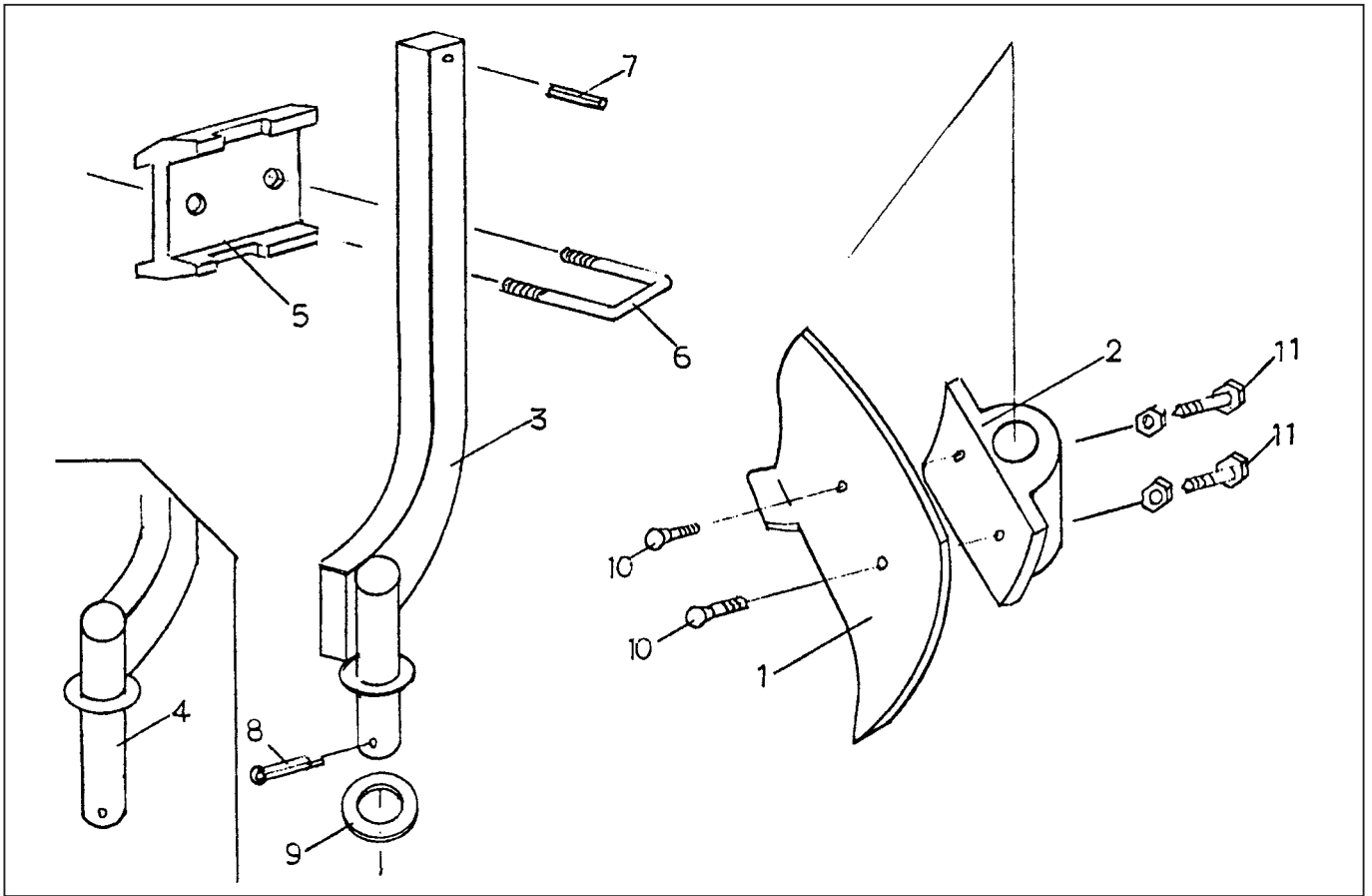

No.	品番	部品名	規格	単価	No.	品番	部品名	規格	単価
1	621-031	ジョインター刃	18-20	16,940					
	621-032	ジョインター刃	22-24	19,360					
2	621-033	ジョインターブラケット		6,660					
3	627-021	ジョインターステー	22-24(後)	7,870					
4	627-022	ジョインターステー	18-24	7,870					
5	627-023	ステーブラケット		6,050					
6	625-003	Uボルト(角)	M16SWN	1,450					
7	700-051	ロールピン	6×50	70					
8	700-001	割ピン	6×70	120					
9	621-034	ワッシャ		360					
10	010-017	皿ボルト	M12×40SWN	240					
11	010-055	押ボルト	M16×45N	610					

*ジョインター刃はボルトが標準装備になっています。

[*すべて税抜価格です。]

草地用スタンダードプラウ用ジョインタ(SBHA, MBHA)-1991~

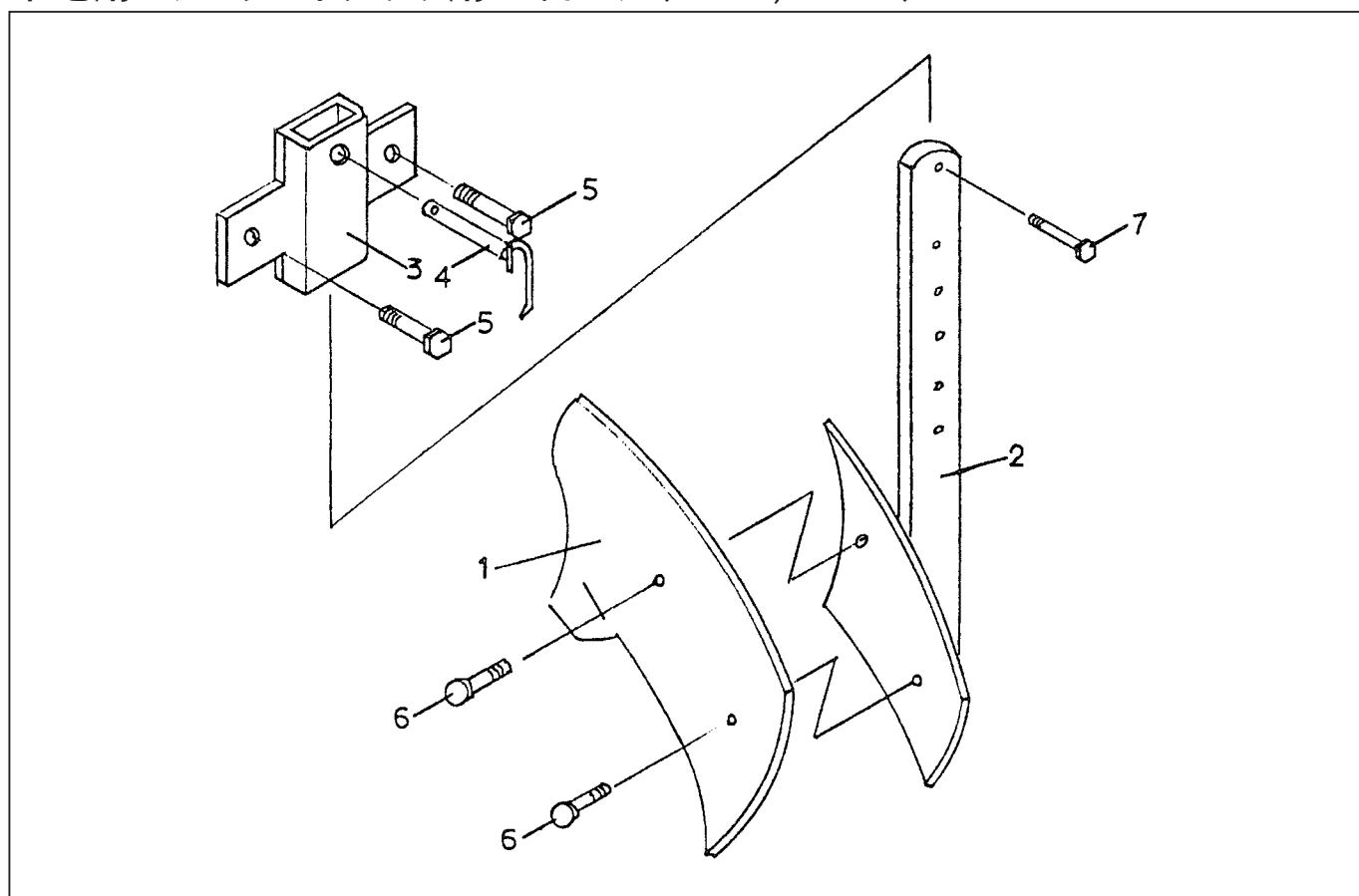

No.	品番	部品名	規格	単価	No.	品番	部品名	規格	単価
1	621-031	ジョインター刃	18-20	16,940					
	621-032	ジョインター刃	22-24	19,360					
2	627-024	ステー(ベツ付)		14,520					
3	627-025	ステーホルダー		7,870					
4	700-112	セツピン	16×60	610					
5	010-063	ボルト	M16×65SWN	480					
6	010-017	皿ボルト	M12×40SWN	240					
7	010-006	ボルト	M10×35SWN	120					

*ジョインター刃はボルトが標準装備になっています。

[*すべて税抜価格です。]

コルタ(リバーシブルプラウ用)ー現行モデル

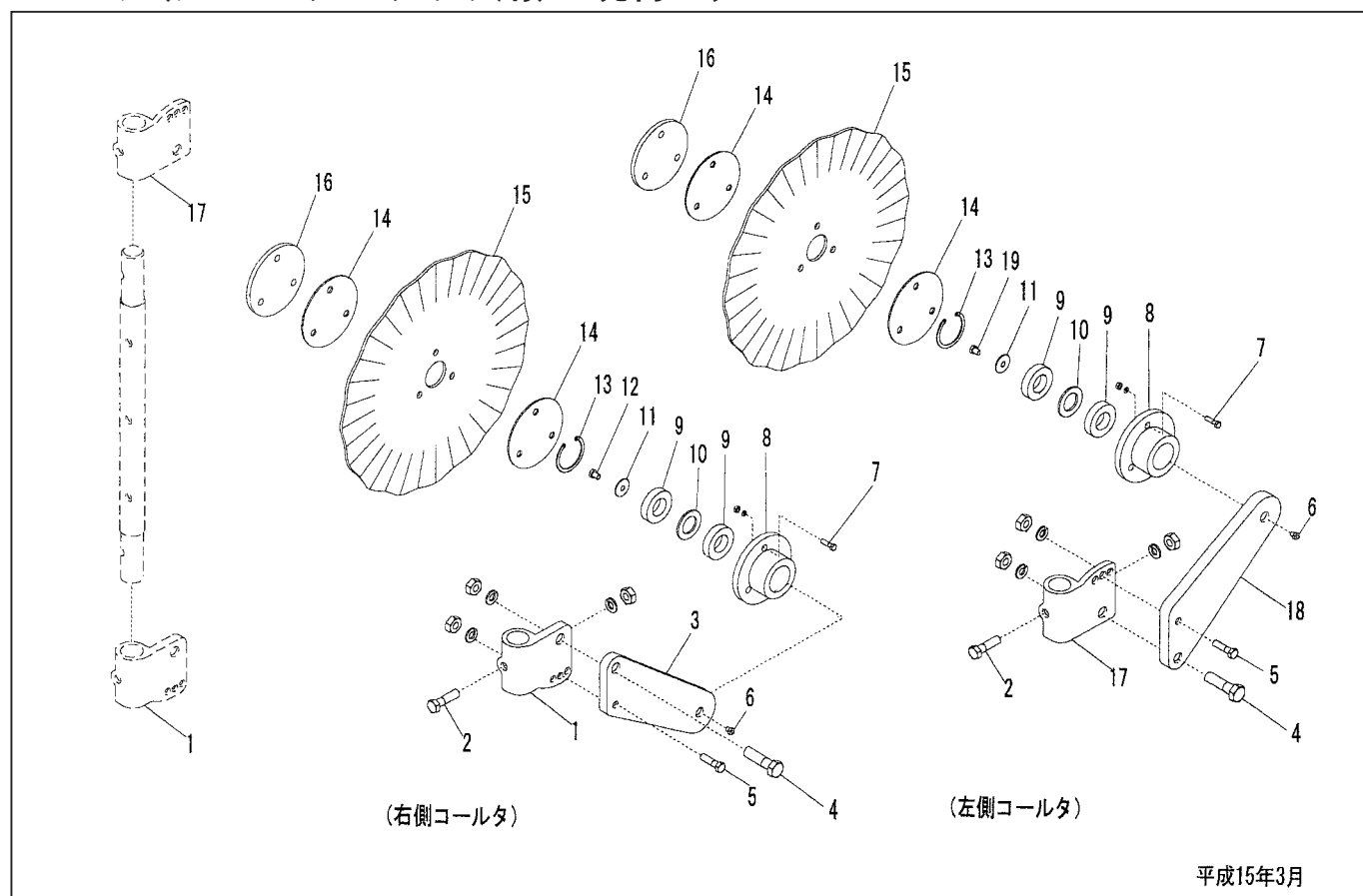

No.	品番	部品名	規格	単価	No.	品番	部品名	規格	単価
1	811-202	アームボス	R	10,890					
2	010-042	ボルト	M14×70SWN	430					
3	811-203	コルターアーム	R	8,470					
4	010-088	ボルト	M18×50SWN	610					
5	010-018	ボルト	M12×45SWN	190					
6	811-023	グリスニップル	M6P1	100					
7	010-006	ボルト	M10×35SWN	120					
8	811-010	コルターハブ		5,450					
9	811-013	ベアリング	6006LU	1,330					
10	811-026	ベアリング座金	3.2×50/31	550					
11	811-027	ベアリング座金	10.5×40×2.3	480					
12	010-163	ボルト	M10×15	120					
13	811-012	スナップリング	穴用55mm	240					
14	811-021	オイルシール		610					
15	710-003	コルター	18	19,360					
16	811-017	ハブ座金		2,420					
17	811-204	アームボス	L	10,890					
18	811-205	コルターアーム	L	8,470					
19	010-164	ボルト	L・M10×15	240					
	811-195	ハブセット	R	13,500					
	811-194	ハブセット	L	13,620					
	811-193	ハブセット	ネジ無	12,890					

[*すべて税抜価格です。]

コルタブラケット (リバーシブルプラウ用) - 現行モデル

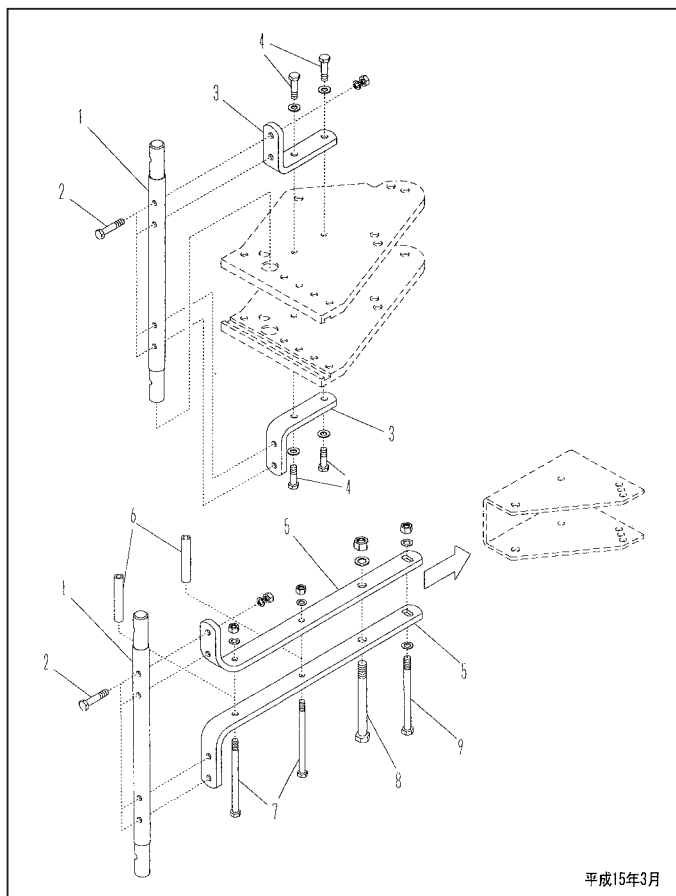
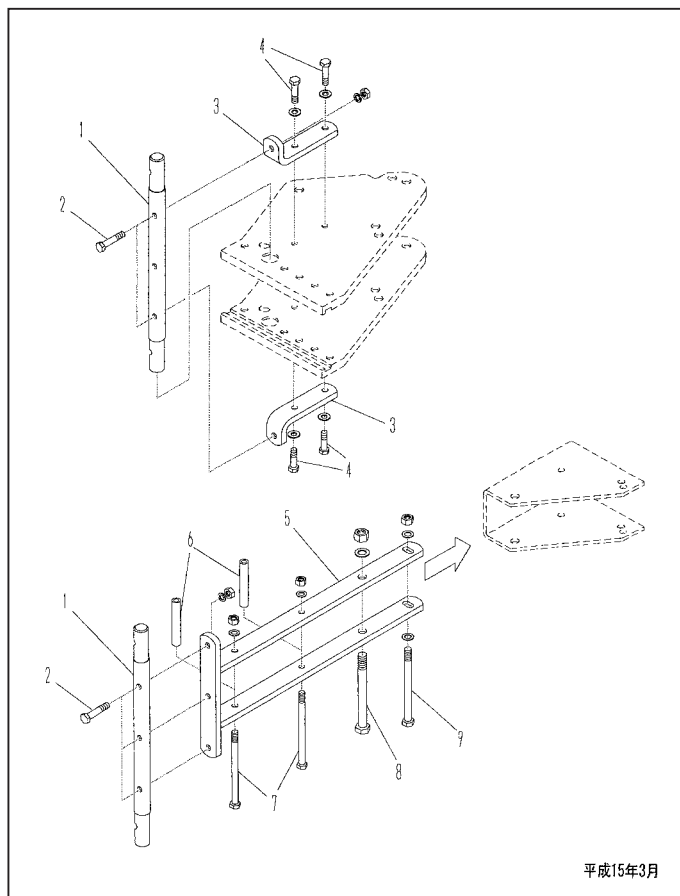

No.	品番	部品名	規格	単価	No.	品番	部品名	規格	単価
1	811-230	コルターシャフト	3穴	24,200	1	811-201	コルターシャフト	4穴	25,410
2	010-042	ボルト	M14×70SWN	430	2	010-042	ボルト	M14×70SWN	430
3	811-231	コルターブラケット	3連以下・上下組	6,050	3	811-219	コルターブラケット	XM20-22・上下組	7,260
	811-232	コルターブラケット	4連以上・上下組	6,050		811-220	コルターブラケット	XRK18-20・上下組	7,260
4	010-035	ボルト	M14×55SWN	430	4	010-035	ボルト	M14×55SWN (XM20-22)	430
5	811-233	コルターブラケット	XR・AR18-20	18,150		010-038	ボルト	M14×60SWN (XRK18-20)	360
	811-234	コルターブラケット	XR・OXR・AR16-18,ZR16-18,NR・OR14-16	18,150	5	811-221	コルターブラケット	上下組	13,310
	811-235	コルターブラケット	SR14,OR12-14	18,150	6	811-212	コルターカラー		3,390
6	811-212	コルターカラー		3,390	7	010-052	ボルト	M14×200WNN	1,450
7	010-052	ボルト	M14×200WNN	1,450	8	010-123	ボルト	M20×200WNN	1,820
8	010-123	ボルト	M20×200WNN	1,820	9	010-083	ボルト	M16×200WNN	1,570
9	010-083	ボルト	M16×200WNN	1,570					

[*すべて税抜価格です。]

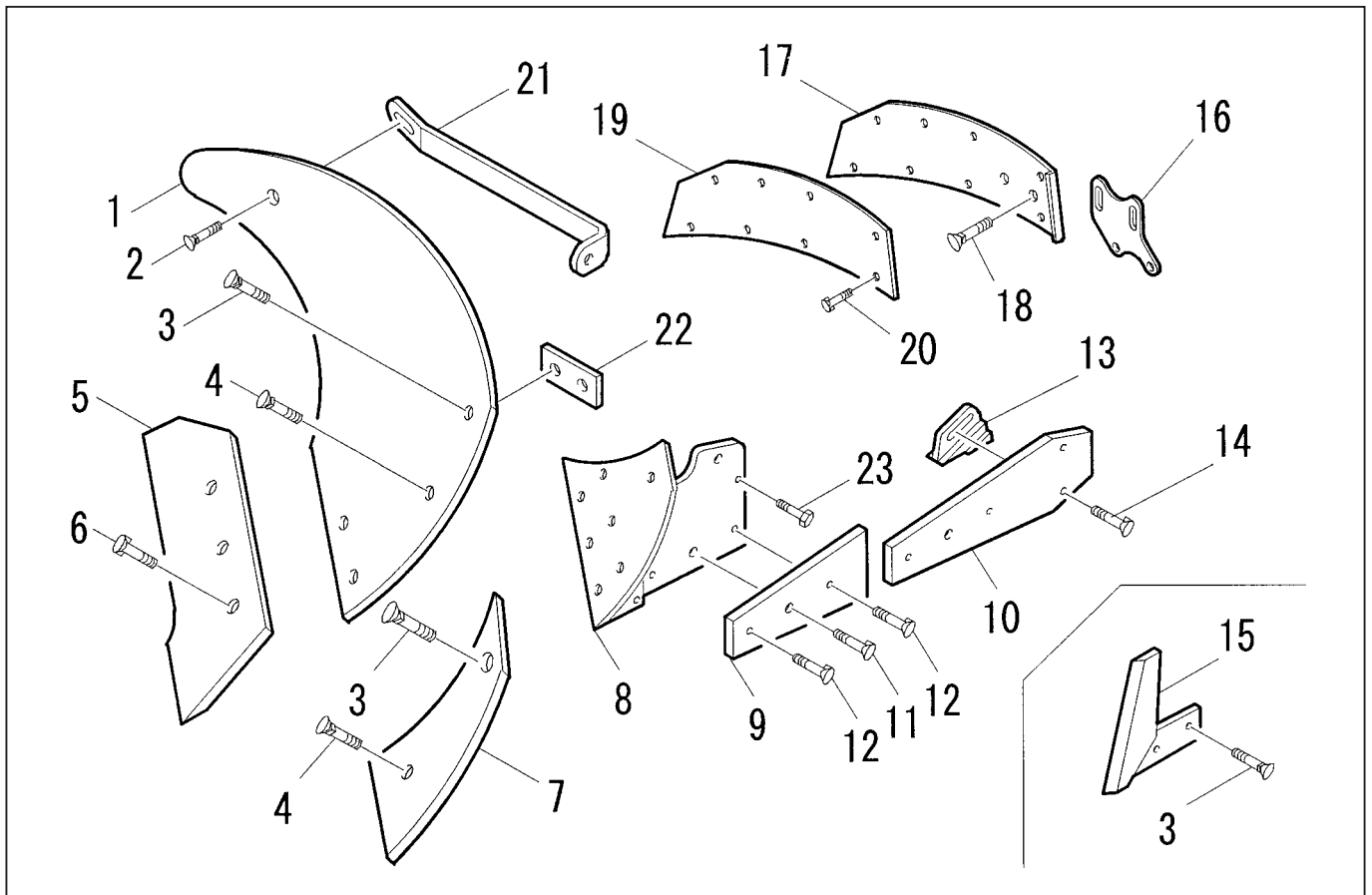

No.	品番	部品名	規格	単価	No.	品番	部品名	規格	単価
1	850-002	スチールボード	R	33,880	19	803-013	カバーボード樹脂		4,600
	850-020		L	33,880	20	010-002	皿ボルト	M8×30SW,N	100
2	010-194	皿根角ボルト	M12×40SW,PW,N	430	21	803-010	ベツステー	R	2,420
3	010-021	皿根角ボルト	M12×50SW,N	430		803-025		L	2,420
4	010-007	皿根角ボルト	M10×35SW,PW,N	240	22	803-009	スペーサー		1,210
5	850-003	シェア	R	19,360	23	010-016	ボルト	M12×40SW,N	190
	850-021		L	19,360					
6	010-171	皿ボルト	M12×40SW,N	480					
7	850-004	シン	R	8,470					
	850-022		L	8,470					
8	850-023	スチール用ベツ	R	66,550					
	850-024		L	66,550					
9	803-019	ランドサイド(ショート)	R,L	9,080					
10	803-018	ランドサイド(ロング)	R,L	14,520					
11	010-149	皿ボルト	M18×70SW,N	1,280					
12	010-017	皿ボルト	M12×40SW,N	240					
13	803-008	ヒール	R,L	3,630					
14	010-020	皿ボルト	M12×50SW,PW,N	310					
15	803-005	チップコルタ	R	12,100					
	803-022		L	12,100					
16	803-012	カバーボードブラケット	R	2,060					
	803-023		L	2,060					
17	803-011	カバーボードベツ	R	4,600					
	803-024		L	4,600					
18	010-194	皿根角ボルト	M12×40SW,PW,N	430					

*シェア・シン・ランドサイド・モールドボード
カバーボード・ヒール・チップコルタは
ボルトが標準装備になっています。

[*すべて税抜価格です。]

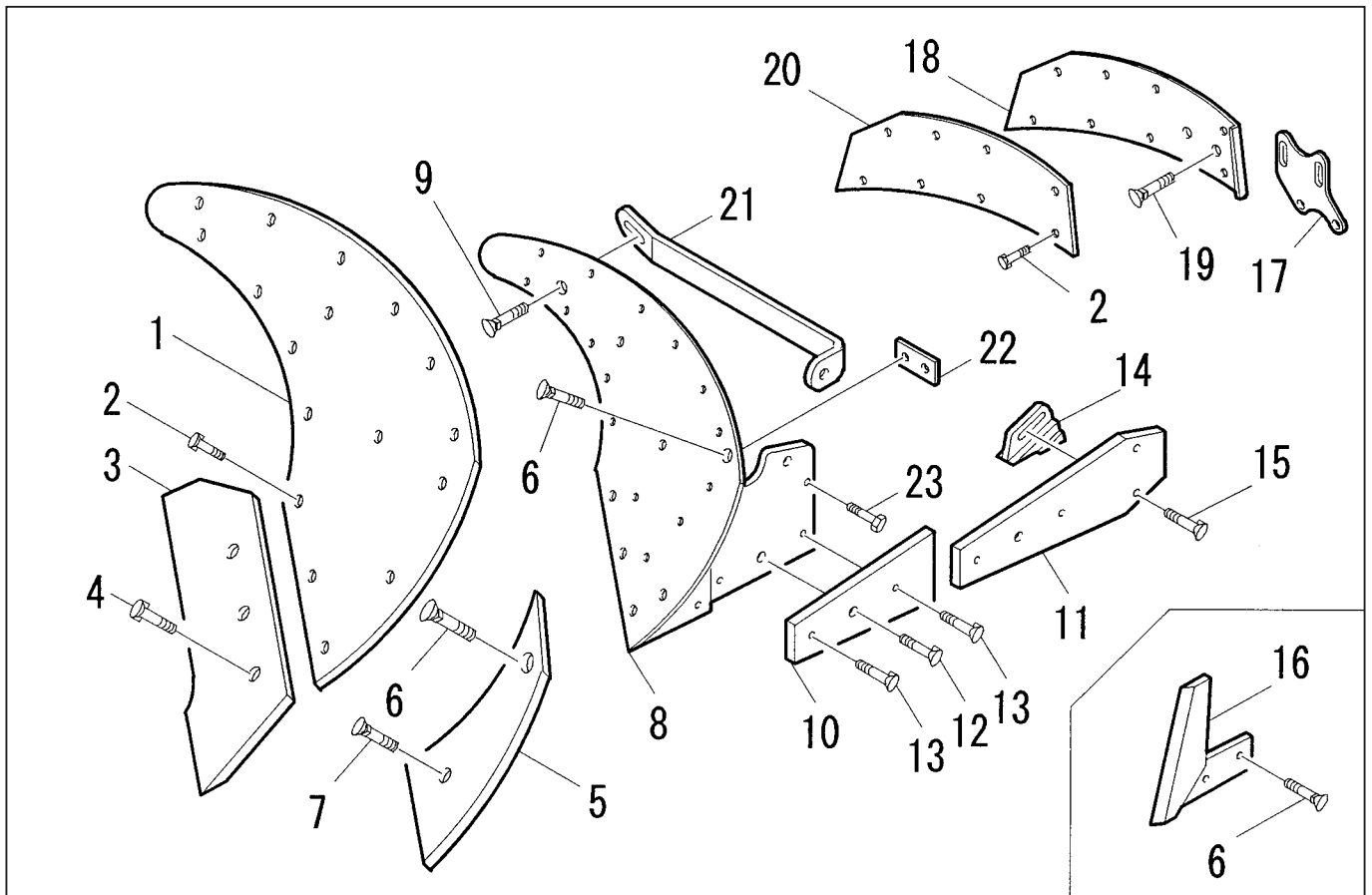

No.	品番	部品名	規格	単価	No.	品番	部品名	規格	単価
1	850-025	樹脂ボード	R	31,900	19	010-194	皿根角ボルト	M12×40SW,PW,N	430
	850-026	樹脂ボード	L	31,900	20	803-013	カバーボード樹脂		4,600
2	010-002	皿ボルト	M8×30SW,N	100	21	803-010	ベツステー	R	2,420
3	850-003	シェア	R	19,360		803-025	ベツステー	L	2,420
	850-021	シェア	L	19,360	22	803-009	スペーサー		1,210
4	010-171	皿ボルト	M12×40SW,N	480	23	010-016	ボルト	M12×40SW,N	190
5	850-004	シン	R	8,470					
	850-022	シン	L	8,470					
6	010-021	皿根角ボルト	M12×50SW,N	430					
7	010-007	皿根角ボルト	M10×35SW,PW,N	240					
8	850-027	樹脂用ベツ	R	72,600					
	850-028	樹脂用ベツ	L	72,600					
9	010-194	皿根角ボルト	M12×40SW,PW,N	430					
10	803-019	ランドサイド(ショート)	R,L	9,080					
11	803-018	ランドサイド(ロング)	R,L	14,520					
12	010-149	皿ボルト	M18×70SW,N	1,280					
13	010-017	皿ボルト	M12×40SW,N	240					
14	803-008	ヒール	R,L	3,630					
15	010-020	皿ボルト	M12×50SW,PW,N	310					
16	803-005	チップコルタ	R	12,100					
	803-022	チップコルタ	L	12,100					
17	803-012	カバーボードブラケット	R	2,060					
	803-023	カバーボードブラケット	L	2,060					
18	803-011	カバーボードベツ	R	4,600					
	803-024	カバーボードベツ	L	4,600					

*シェア・シン・ランドサイド・モールドボード
カバーボード・ヒール・チップコルタは、
ボルトが標準装備になっています。

[*すべて税抜価格です。]

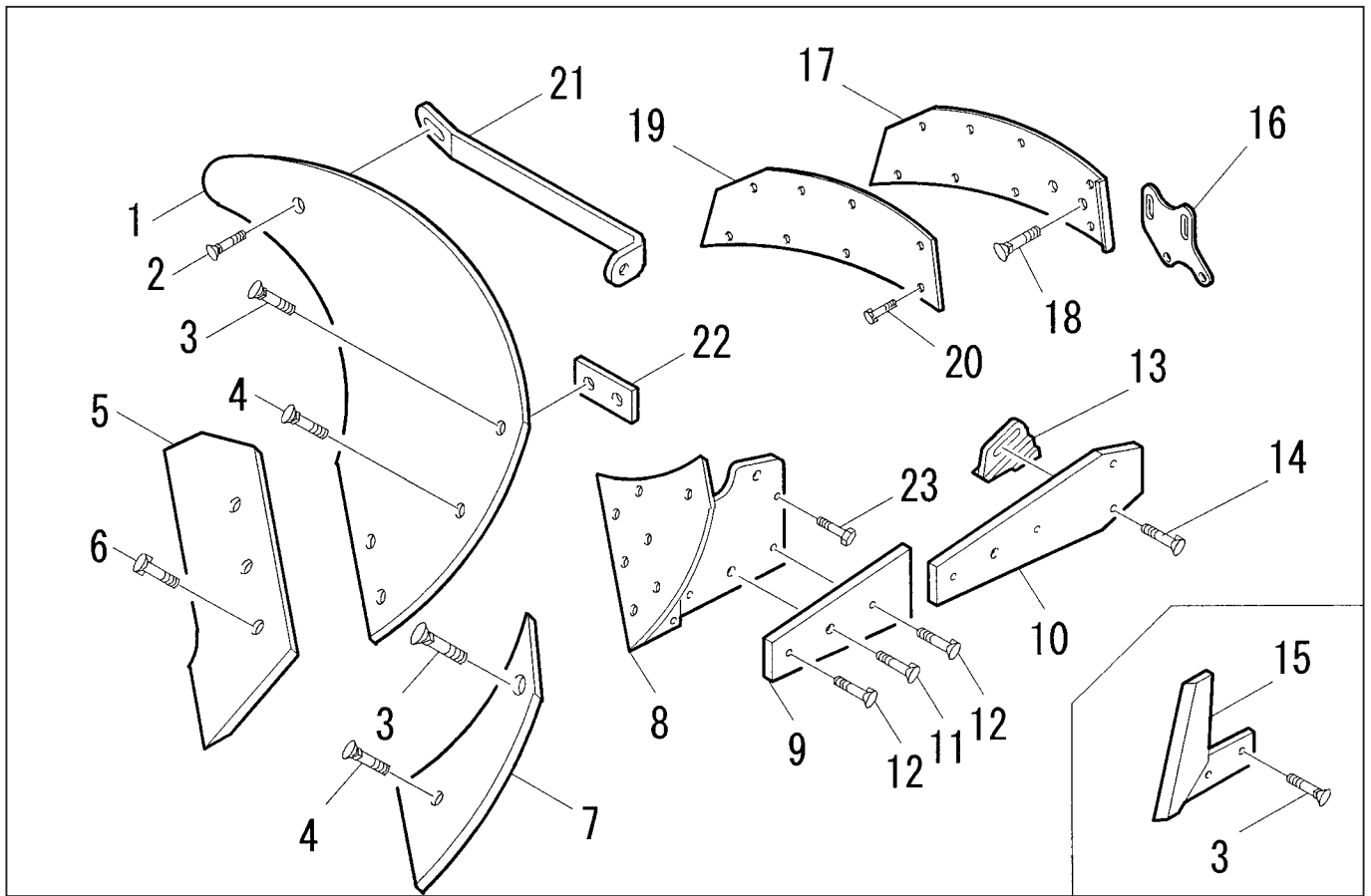

No.	品番	部品名	規格	単価	No.	品番	部品名	規格	単価
1	850-002	スチールボード	R	33,880	19	803-013	カバーボード樹脂		4,600
	850-020	スチールボード	L	33,880	20	010-002	皿ボルト	M8×30SW,N	100
2	010-194	皿根角ボルト	M12×40SW,PW,N	430	21	803-010	ベツステー	R	2,420
3	010-021	皿根角ボルト	M12×50SW,N	430		803-025	ベツステー	L	2,420
4	010-007	皿根角ボルト	M10×35SW,PW,N	240	22	803-009	スペーサー		1,210
5	850-003	シェア	R	19,360	23	010-016	ボルト	M12×40SW,N	190
	850-021	シェア	L	19,360					
6	010-171	皿ボルト	M12×40SW,N	480					
7	850-004	シン	R	8,470					
	850-022	シン	L	8,470					
8	850-023	スチール用ベツ	R	66,550					
	850-024	スチール用ベツ	L	66,550					
9	803-019	ランドサイド(ショート)	R,L	9,080					
10	803-018	ランドサイド(ロング)	R,L	14,520					
11	010-149	皿ボルト	M18×70SW,N	1,280					
12	010-017	皿ボルト	M12×40SW,N	240					
13	803-008	ヒール	R,L	3,630					
14	010-020	皿ボルト	M12×50SW,PW,N	310					
15	803-005	チップコルタ	R	12,100					
	803-022	チップコルタ	L	12,100					
16	803-012	カバーボードブラケット	R	2,060					
	803-023	カバーボードブラケット	L	2,060					
17	803-011	カバーボードベツ	R	4,600					
	803-024	カバーボードベツ	L	4,600					
18	010-194	皿根角ボルト	M12×40SW,PW,N	430					

*シェア・シン・ランドサイド・モールドボード
カバーボード・ヒール・チップコルタは、
ボルトが標準装備になっています。

[*すべて税抜価格です。]

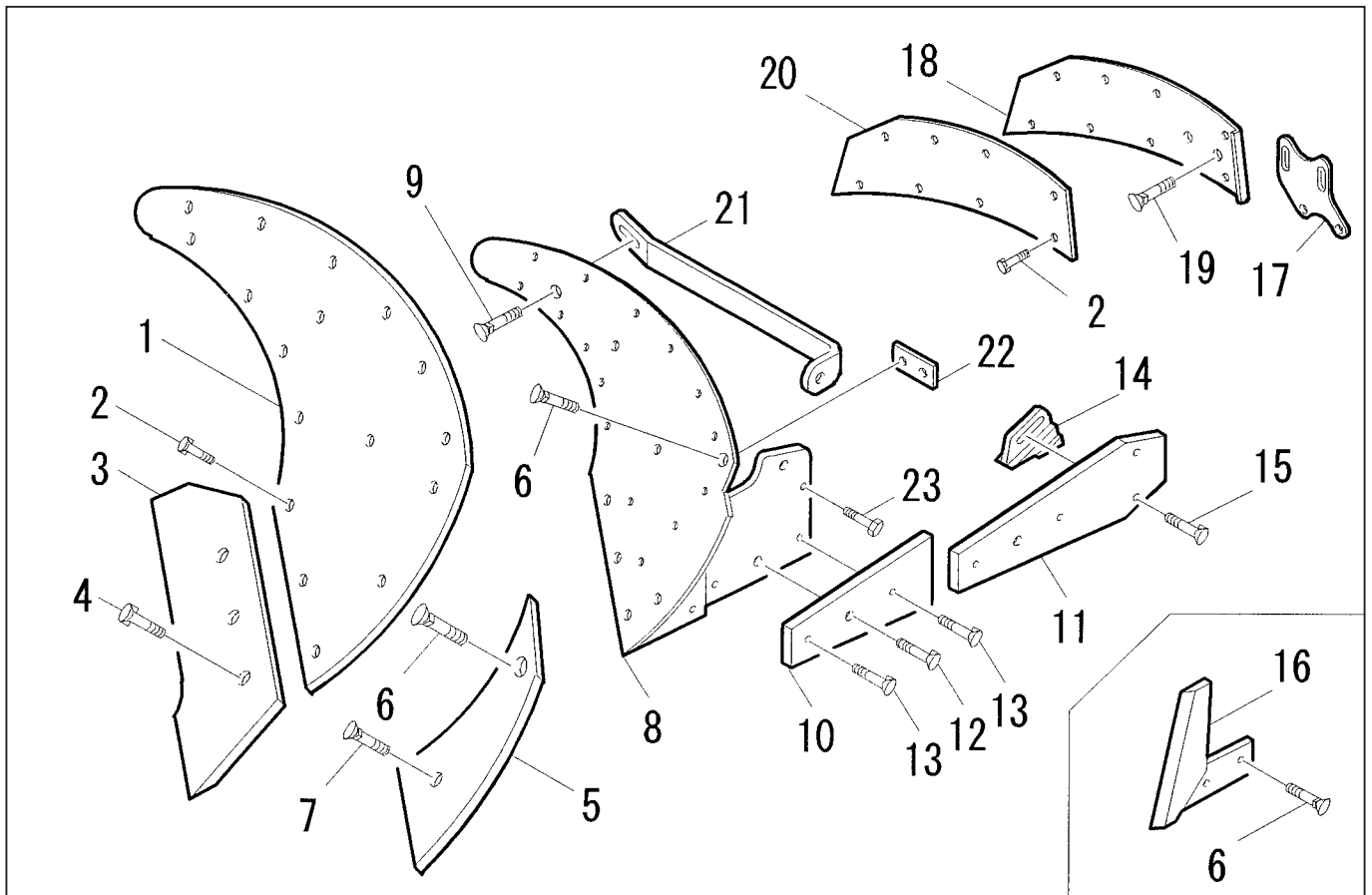

No.	品番	部品名	規格	単価	No.	品番	部品名	規格	単価
1	850-025	樹脂ボード	R	31,900	19	010-194	皿根角ボルト	M12×40SW,PW,N	430
	850-026	樹脂ボード	L	31,900	20	803-013	カバーボード樹脂		4,600
2	010-002	皿ボルト	M8×30SW,N	100	21	803-010	ベツステー	R	2,420
3	850-003	シェア	R	19,360		803-025	ベツステー	L	2,420
	850-021	シェア	L	19,360	22	803-009	スペーサー		1,210
4	010-171	皿ボルト	M12×40SW,N	480	23	010-016	ボルト	M12×40SW,N	190
5	850-004	シン	R	8,470					
	850-022	シン	L	8,470					
6	010-021	皿根角ボルト	M12×50SW,N	430					
7	010-007	皿根角ボルト	M10×35SW,PW,N	240					
8	850-027	樹脂用ベツ	R	72,600					
	850-028	樹脂用ベツ	L	72,600					
9	010-194	皿根角ボルト	M12×40SW,PW,N	430					
10	803-019	ランドサイド(ショート)	R,L	9,080					
11	803-018	ランドサイド(ロング)	R,L	14,520					
12	010-149	皿ボルト	M18×70SW,N	1,280					
13	010-017	皿ボルト	M12×40SW,N	240					
14	803-008	ヒール	R,L	3,630					
15	010-020	皿ボルト	M12×50SW,PW,N	310					
16	803-005	チップコルタ	R	12,100					
	803-022	チップコルタ	L	12,100					
17	803-012	カバーボードブラケット	R	2,060					
	803-023	カバーボードブラケット	L	2,060					
18	803-011	カバーボードベツ	R	4,600					
	803-024	カバーボードベツ	L	4,600					

*シェア・シン・ランドサイド・モールドボード
カバーボード・ヒール・チップコルタは、
ボルトが標準装備になっています。

[*すべて税抜価格です。]

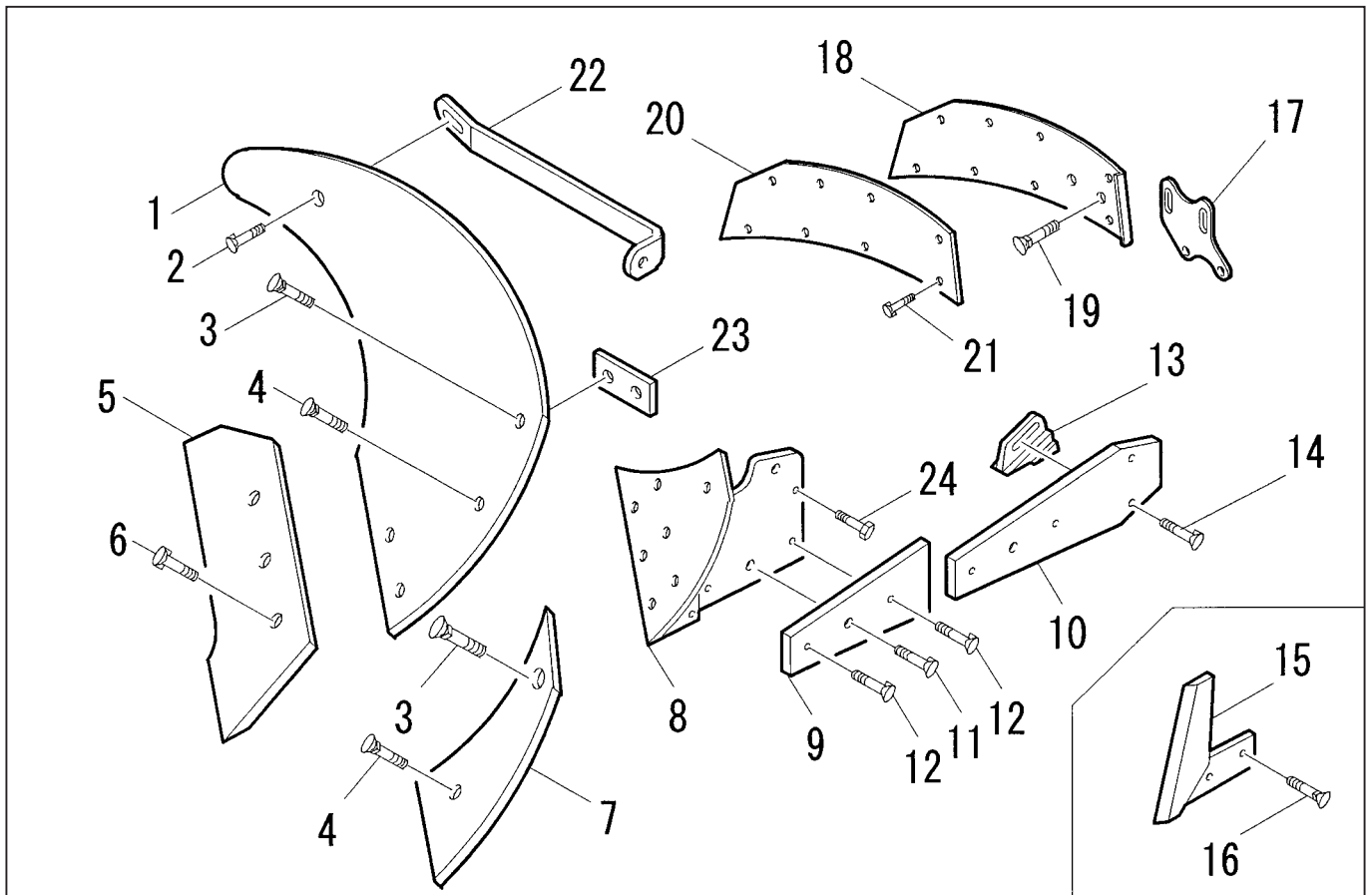

No.	品番	部品名	規格	単価	No.	品番	部品名	規格	単価
1	803-002	スチールボード	R	36,300	18	803-011	カバーボードベツト	R	4,600
	803-026	スチールボード	L	36,300		803-024	カバーボードベツト	L	4,600
2	010-194	皿根角ボルト	M12×35SW,PW,N	430	19	010-194	皿根角ボルト	M12×40SW,PW,N	430
3	010-021	皿根角ボルト	M12×50SW,N (Rタイプ)	430	20	803-013	カバーボード樹脂		4,600
	010-194	皿根角ボルト	M12×40SW,N (Jタイプ)	430	21	010-002	皿ボルト	M8×30SW,N	100
4	010-007	皿根角ボルト	M10×35SW,PW,N	240	22	803-010	ベツトステー	R	2,420
5	803-003	シェア	R	21,780		803-025	ベツトステー	L	2,420
	803-027	シェア	L	21,780	23	803-009	スペーサー		1,210
6	010-194	皿ボルト	M12×40SW,N	430	24	010-016	ボルト	M12×40SW,N	190
7	803-004	シン	R	9,680					
	803-028	シン	L	9,680					
8	803-001	スチール用ベツト	R	72,600					
	803-029	スチール用ベツト	L	72,600					
9	803-015	ランドサイド (ショート)		10,290					
10	803-014	ランドサイド (ロング)		15,730					
11	010-149	皿ボルト	M18×70SW,N	1,280					
12	010-017	皿ボルト	M12×40SW,N	240					
13	803-008	ヒール		3,630					
14	010-020	皿ボルト	M12×50SW,PW,N	310					
15	803-005	チップコールド	R	12,100					
	803-022	チップコールド	L	12,100					
16	010-021	皿根角ボルト	M12×50SW,N	430					
17	803-012	カバーボードブラケット	R	2,060					
	803-023	カバーボードブラケット	L	2,060					

*シェア・シン・ランドサイド・モールドボード
カバーボード・ヒール・チップコールドは、
ボルトが標準装備になっています。

[*すべて税抜価格です。]

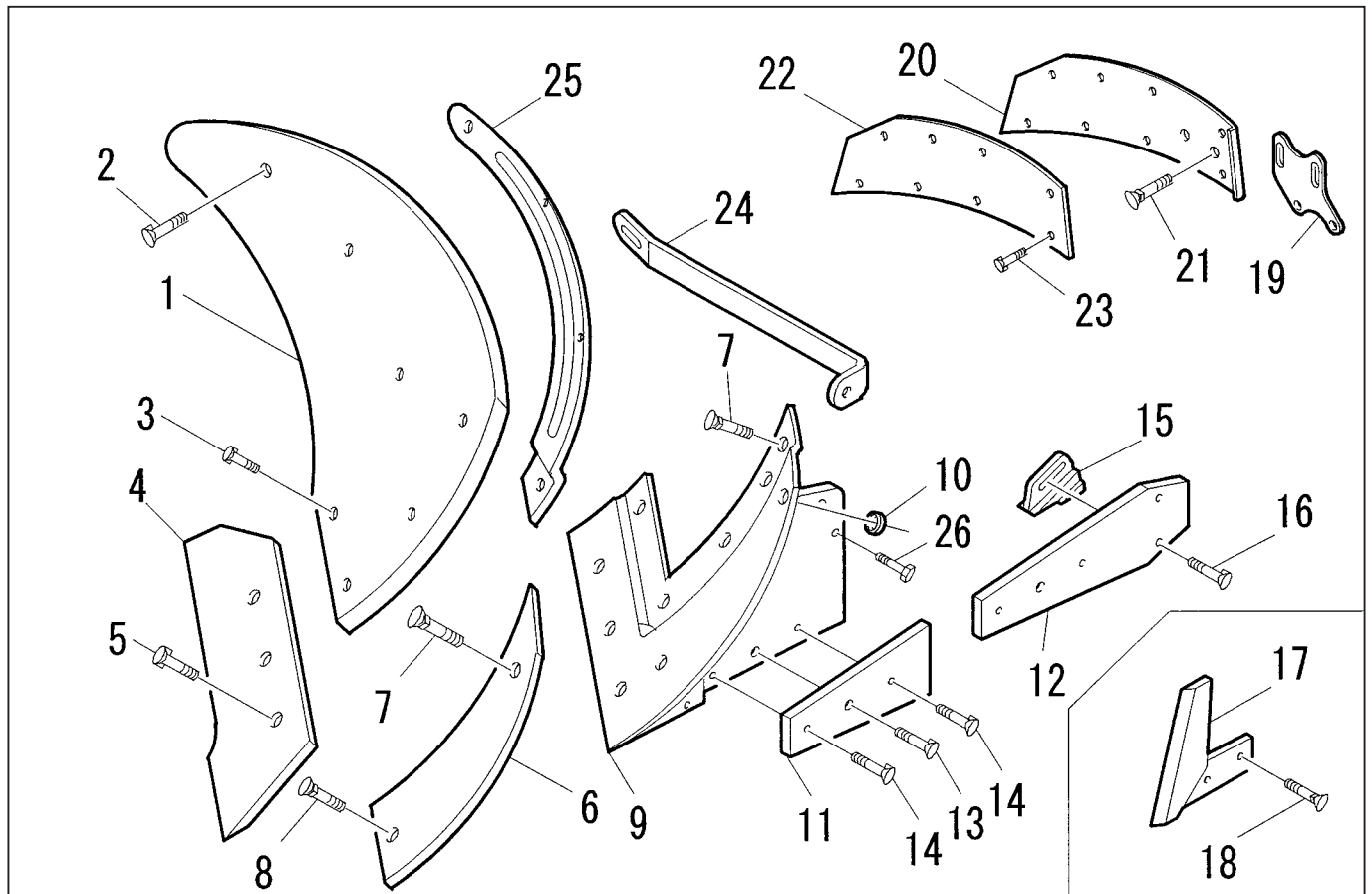

No.	品番	部品名	規格	単価	No.	品番	部品名	規格	単価
1	803-111	樹脂ボード	R	47,190	19	803-012	カバーボードブラケット	R	2,060
	803-030	樹脂ボード	L	47,190		803-023	カバーボードブラケット	L	2,060
2	010-025	皿ボルト	M12×60SW,PW,N	480	20	803-011	カバーボードベット	R	4,600
3	010-004	皿ボルト	M8×48PW,N	360		803-024	カバーボードベット	L	4,600
4	803-003	シェア	R	21,780	21	010-194	皿根角ボルト	M12×40SW,PW,N	430
	803-027	シェア	L	21,780	22	803-013	カバーボード樹脂		4,600
5	010-194	皿ボルト	M12×40SW,N	430	23	010-002	皿ボルト	M8×30SW,N	100
6	803-004	シン	R	9,680	24	803-010	ベットステー	R	2,420
	803-028	シン	L	9,680		803-025	ベットステー	L	2,420
7	010-021	皿根角ボルト	M12×50SW,N (Rタイプ)	430	25	803-112	ベットブラケット	R	8,470
	010-194	皿根角ボルト	M12×40SW,N (Jタイプ)	430		803-032	ベットブラケット	L	8,470
8	010-007	皿根角ボルト	M10×35SW,PW,N	240	26	010-016	ボルト	M12×40SW,N	190
9	803-110	樹脂用ベット	R	72,600					
	803-031	樹脂用ベット	L	72,600					
10	803-017	カラー		120					
11	803-015	ランドサイド (ショート)		10,290					
12	803-014	ランドサイド (ロング)		15,730					
13	010-149	皿ボルト	M18×70SW,N	1,280					
14	010-017	皿ボルト	M12×40SW,N	240					
15	803-008	ヒール		3,630					
16	010-020	皿ボルト	M12×50SW,PW,N	310					
17	803-005	チップコールド	R	12,100					
	803-022	チップコールド	L	12,100					
18	010-021	皿根角ボルト	M12×50SW,N	430					

*シェア・シン・ランドサイド・モールドボード
カバーボード・ヒール・チップコールドは、
ボルトが標準装備になっています。

[*すべて税抜価格です。]

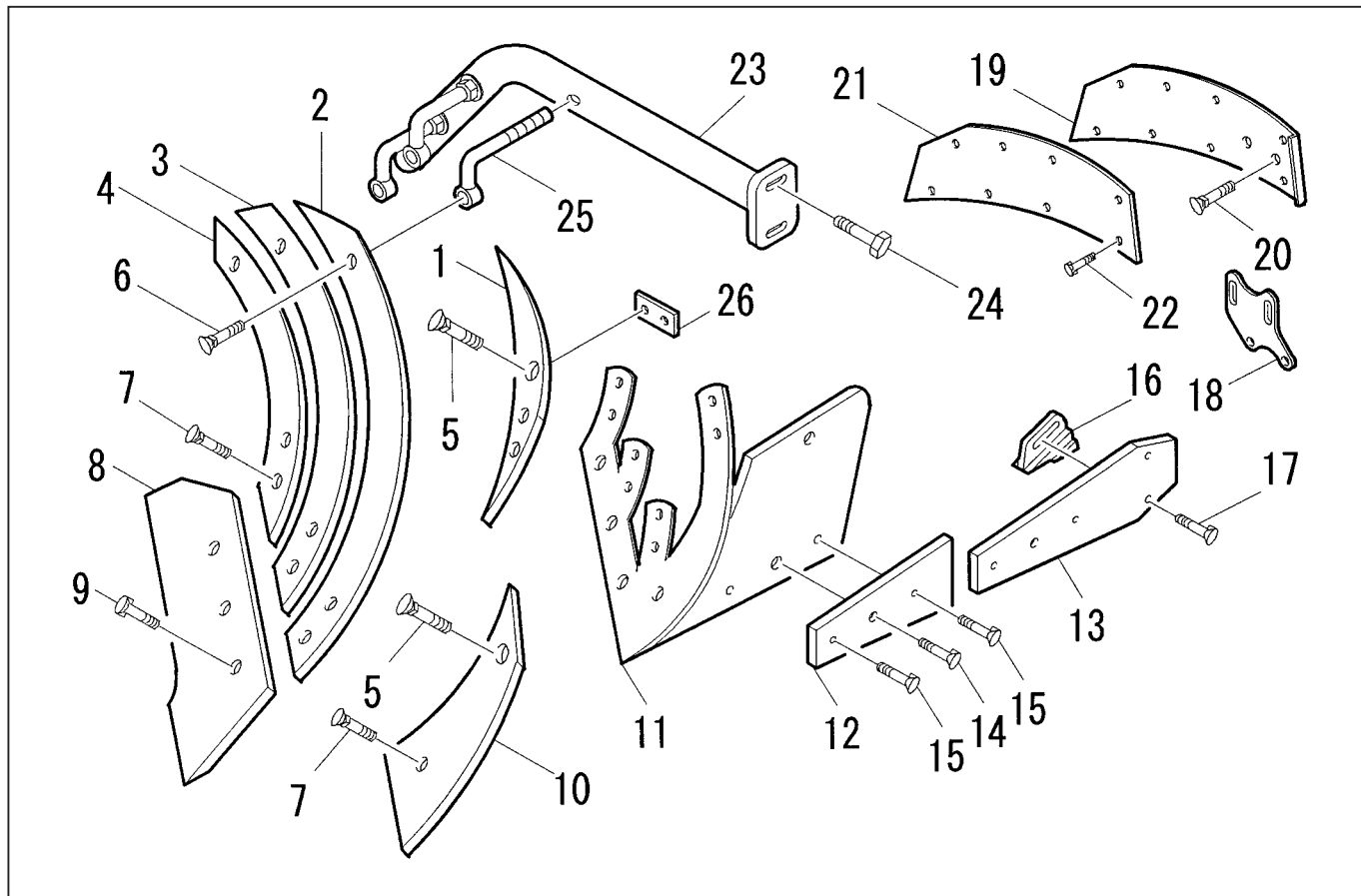

No.	品番	部品名	規格	単価	No.	品番	部品名	規格	単価
1	805-010	シン用モールドボード	R	4,840	18	803-012	カバーボードブラケット	R	2,060
	803-033	シン用モールドボード	L	4,840		803-023	カバーボードブラケット	L	2,060
2	805-003	第1モールドボード	R	10,290	19	803-011	カバーボードベット	R	4,600
	803-034	第1モールドボード	L	10,290		803-024	カバーボードベット	L	4,600
3	805-004	第2モールドボード	R	20,570	20	010-194	皿根角ボルト	M12×40SW,PW,N	430
	803-035	第2モールドボード	L	20,570	21	803-013	カバーボード樹脂		4,600
4	805-005	第3モールドボード	R	10,290	22	010-002	皿ボルト	M8×30SW,N	100
	803-036	第3モールドボード	L	10,290	23	805-006	ベットステー	R	4,240
5	010-021	皿根角ボルト	M12×50SW,N (Rタイプ)	430		803-038	ベットステー	L	4,240
	010-194	皿根角ボルト	M12×40SW,N (Jタイプ)	430	24	010-038	ボルト	M14×60SW,PW,N	360
6	010-007	皿根角ボルト	M10×35SW,N	240	25	625-029	ステーボルト	M16×170-2RW,2N	1,330
7	010-007	皿根角ボルト	M10×35SW,PW,N	240	26	803-009	スペーサー		1,210
8	803-003	シェア	R	21,780					
	803-027	シェア	L	21,780					
9	010-171	皿ボルト	M12×40SW,N	480					
10	803-004	シン	R	9,680					
	803-028	シン	L	9,680					
11	805-000	格子用ベット	R	90,750					
	803-037	格子用ベット	L	90,750					
12	803-015	ランドサイド(ショート)		10,290					
13	803-014	ランドサイド(ロング)		15,730					
14	010-149	皿ボルト	M18×70SW,N	1,280					
15	010-017	皿ボルト	M12×40SW,N	240					
16	803-008	ヒール		3,630					
17	010-020	皿ボルト	M12×50SW,PW,N	310					

*シェア・シン・ランドサイド・モールドボード
カバーボード・ヒールは、
ボルトが標準装備になっています。

[*すべて税抜価格です。]

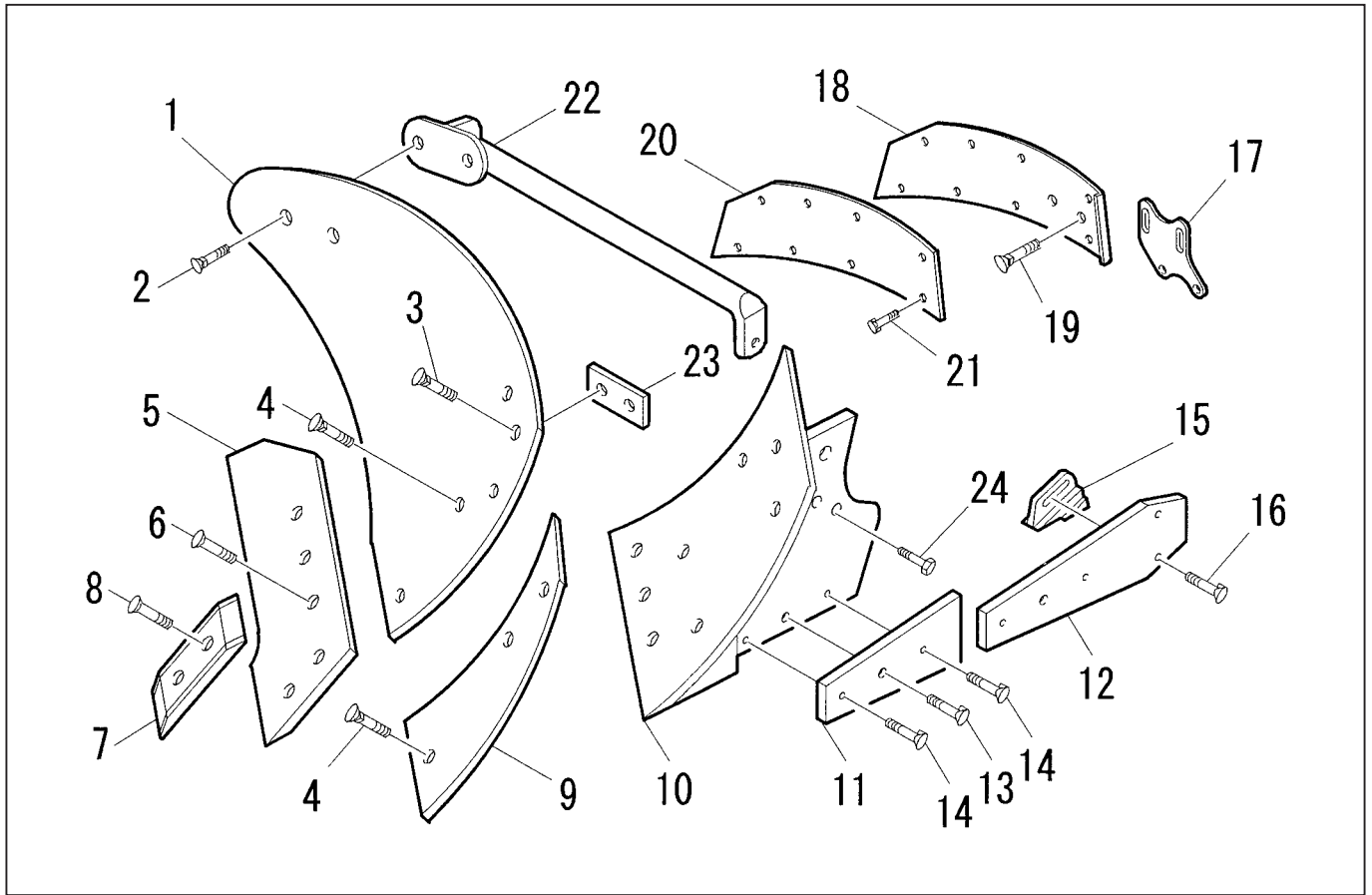

No.	品番	部品名	規格	単価	No.	品番	部品名	規格	単価
1	020-006	スチールボード	R	84,700	19	010-194	皿根角ボルト	M12×40SW,PW,N	430
	020-005	スチールボード	L	84,700	20	803-052	カバーボード樹脂(大)		5,320
2	010-021	皿根角ボルト	M12×50SW,PW,N	430	21	010-002	皿ボルト	M8×30SW,N	100
3	010-194	皿根角ボルト	M12×35SW,N	430	22	020-017	ベツステー	R	13,200
4	010-007	皿根角ボルト	M10×35SW,PW,N	240		020-018	ベツステー	L	13,200
5	020-003	シェア	R	21,780	23	803-009	スペーサー		1,210
	020-004	シェア	L	21,780	24	010-016	ボルト	M12×40SW,N	190
6	010-169	皿ボルト	M14×39N	480					
7	020-001	ポイント	R	5,390					
	020-002	ポイント	L	5,390					
8	010-167	皿ボルト	M12×37N	240					
9	020-007	シン	R	10,780					
	020-008	シン	L	10,780					
10	020-013	スチール用ベツ	R	79,200					
	020-014	スチール用ベツ	L	79,200					
11	020-011	ランドサイド(ショート)	R,L	10,120					
12	020-010	ランドサイド(ロング)	R,L	15,620					
13	010-149	皿ボルト	M18×70SW,N	1,280					
14	010-017	皿ボルト	M12×40SW,N	240					
15	803-008	ヒール	R,L	3,630					
16	010-020	皿ボルト	M12×50SW,PW,N	310					
17	020-015	カバーボードブラケット	R	2,530					
	020-016	カバーボードブラケット	L	2,530					
18	803-051	カバーボードベツ(大)	R	5,320					
	803-051	カバーボードベツ(大)	L	5,320					

*シェア・シン・ランドサイド・モールドボード
カバーボード・ヒールは、
ボルトが標準装備になっています。

[*すべて税抜価格です。]

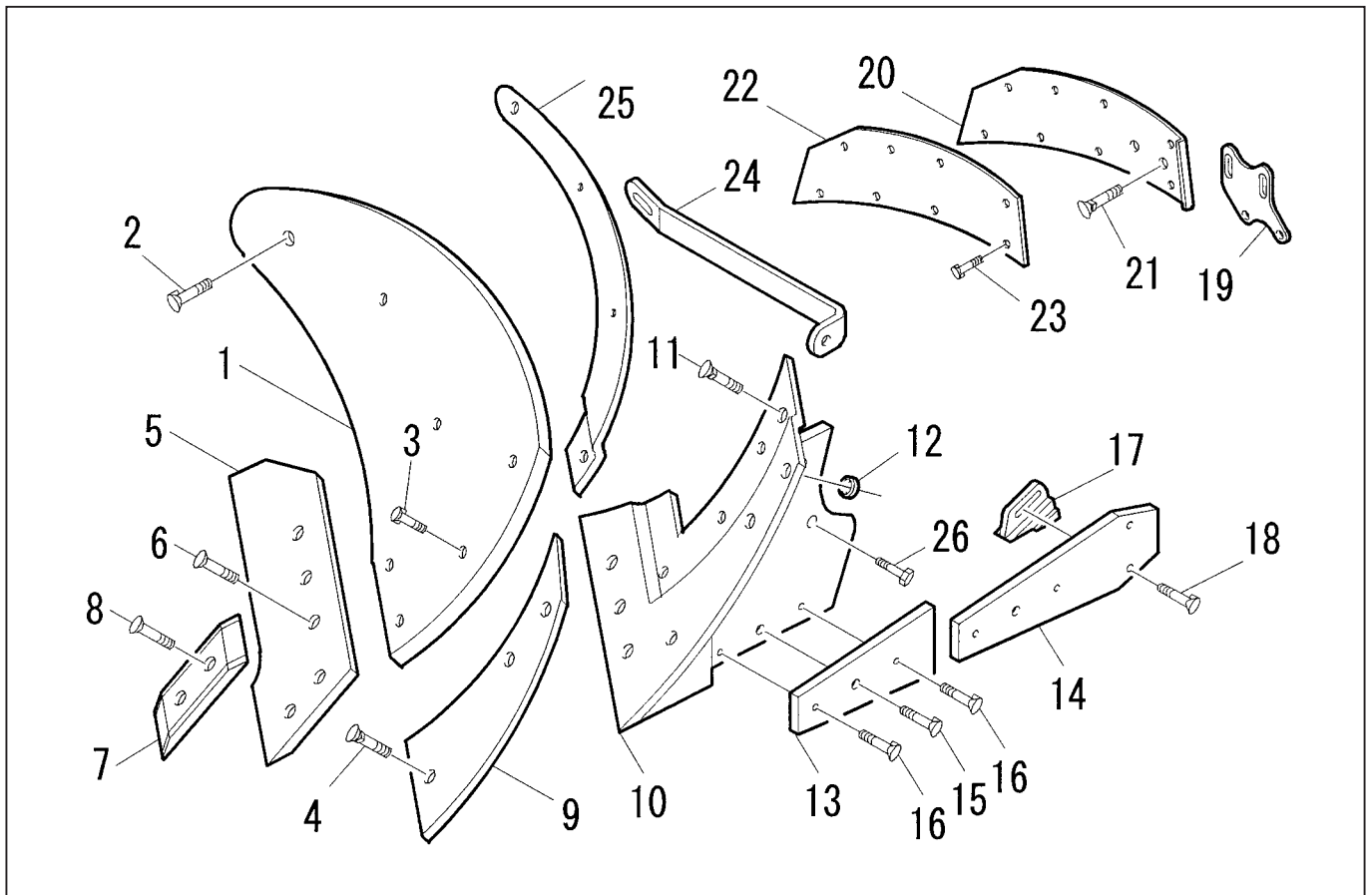

No.	品番	部品名	規格	単価	No.	品番	部品名	規格	単価
1	020-037	樹脂ボード	R	42,900	20	803-051	カバーボードベット(大)	R	5,320
	020-019	樹脂ボード	L	42,900		803-051	カバーボードベット(大)	L	5,320
2	010-025	皿ボルト	M12×60SW,PW,N	480	21	010-194	皿根角ボルト	M12×40SW,PW,N	430
3	010-004	皿ボルト	M8×48PW,N	360	22	803-052	カバーボード樹脂(大)		5,320
4	010-007	皿根角ボルト	M10×35SW,N	240	23	010-002	皿ボルト	M8×30SW,N	100
5	020-003	シェア	R	21,780	24	020-023	ベットステー	R	7,700
	020-004	シェア	L	21,780		020-024	ベットステー	L	7,700
6	010-169	皿ボルト	M14×39N	480	25	020-025	ベットブラケット	R	9,130
7	020-001	ポイント	R	5,390		020-026	ベットブラケット	L	9,130
	020-002	ポイント	L	5,390	26	010-016	ボルト	M12×40SW,N	190
8	010-167	皿ボルト	M12×37N	240					
9	020-007	シン	R	10,780					
	020-008	シン	L	10,780					
10	020-020	スリック用ベット	R	68,200					
	020-021	スリック用ベット	L	68,200					
11	010-021	皿根角ボルト	M12×50SW,N	430					
12	803-017	カラー		120					
13	020-011	ランドサイド(ショート)	R,L	10,120					
14	020-010	ランドサイド(ロング)	R,L	15,620					
15	010-149	皿ボルト	M18×70SW,N	1,280					
16	010-017	皿ボルト	M12×40SW,N	240					
17	803-008	ヒール	R,L	3,630					
18	010-020	皿ボルト	M12×50SW,PW,N	310					
19	020-015	カバーボードブラケット	R	2,530					
	020-016	カバーボードブラケット	L	2,530					

*シェア・シン・ランドサイド・モールドボード
カバーボード・ヒールは、
ボルトが標準装備になっています。

[*すべて税抜価格です。]

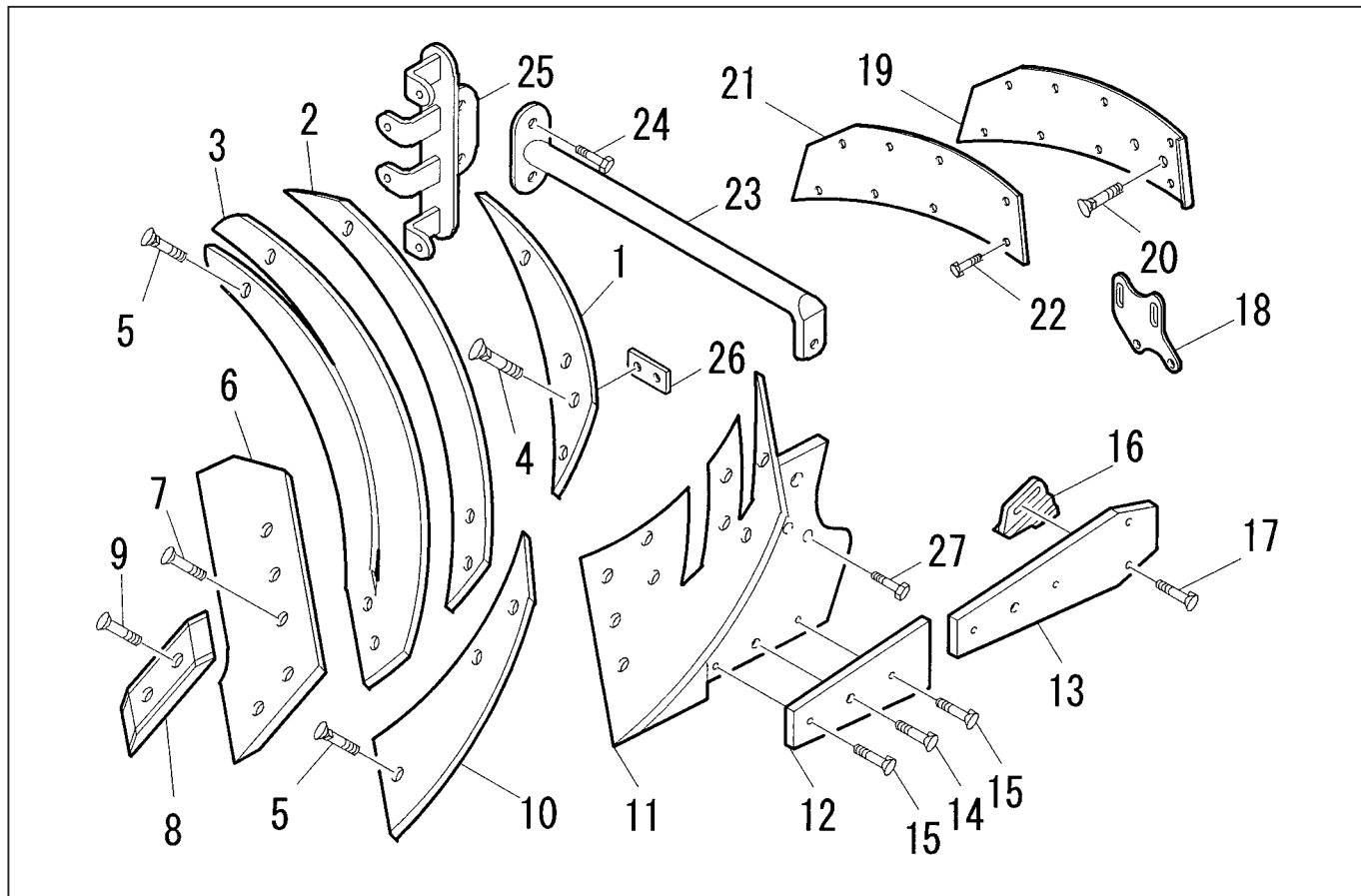

No.	品番	部品名	規格	単価	No.	品番	部品名	規格	単価
1	020-027	第1モールドボード	R	12,650	18	020-015	カバーボードブラケット	R	2,530
	020-028	第1モールドボード	L	12,650		020-016	カバーボードブラケット	L	2,530
2	020-029	第2モールドボード	R	23,100	19	803-051	カバーボードベット(大)	R	5,320
	020-030	第2モールドボード	L	23,100		803-051	カバーボードベット(大)	L	5,320
3	020-031	第3モールドボード	R	30,800	20	010-194	皿根角ボルト	M12×40SW,PW,N	430
	020-032	第3モールドボード	L	30,800	21	803-052	カバーボード樹脂(大)		5,320
4	010-021	皿根角ボルト	M12×50SW,N	430	22	010-002	皿ボルト	M8×30SW,N	100
5	010-007	皿根角ボルト	M10×35SW,PW,N	240	23	020-035	ベットステー		13,200
6	020-003	シェア	R	21,780	24	010-013	ボルト	M12×35SW,N	190
	020-004	シェア	L	21,780	25	020-036	モールドサポート		14,300
7	010-169	皿ボルト	M14×39N	480	26	803-009	スペーサー		1,210
8	020-001	ポイント	R	5,390	27	010-016	ボルト	M12×40SW,N	190
	020-002	ポイント	L	5,390					
9	010-167	皿ボルト	M12×37N	240					
10	020-007	シン	R	10,780					
	020-008	シン	L	10,780					
11	020-033	格子用ベット	R	101,200					
	020-034	格子用ベット	L	101,200					
12	020-011	ランドサイド(ショート)		10,120					
13	020-010	ランドサイド(ロング)		15,620					
14	010-149	皿ボルト	M18×70SW,N	1,280					
15	010-017	皿ボルト	M12×40SW,N	240					
16	803-008	ヒール	R,L	3,630					
17	010-020	皿ボルト	M12×50SW,PW,N	310					

*シェア・シン・ランドサイド・モールドボード
カバーボード・ヒールは、
ボルトが標準装備になっています。

[*すべて税抜価格です。]

サブソイラ (KPA-1, 2, 3)

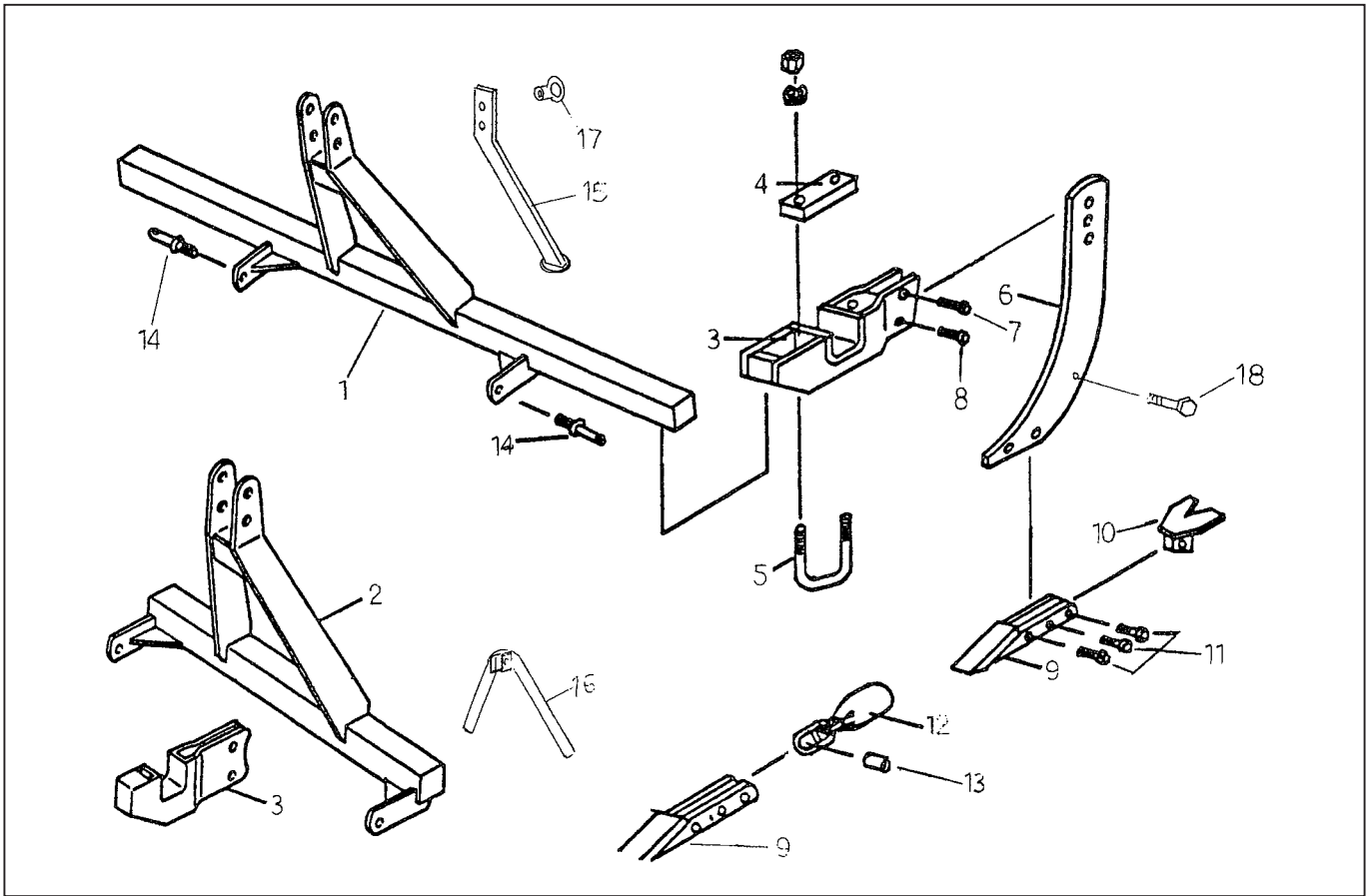

No.	品番	部品名	規格	単価	No.	品番	部品名	規格	単価
1	875-014	マストフレーム	KPA-2・3	99,220					
2	875-013	マストフレーム	KPA-1	72,600					
3	875-005	サイドフレーム		15,730					
4	875-006	バンド		3,030					
5	875-060	Uボルト	20mm SW高N	2,660					
6	875-007	ナイフ		27,830					
7	010-063	ボルト	M16×65SWN	480					
8	010-065	安全ボルト	M16×65SWN	360					
9	875-008	チゼルー体物		9,080					
10	875-009	ウイング		5,450					
11	010-023	ボルト	M12×55SWN	240					
12	875-010	弾丸	75φ	6,660					
13	875-011	カラー		190					
14	700-011	ロアリンクピン	CAT I 小-小	1,940					
15	875-015	スタンド	KPA-2・3	3,030					
16	875-016	スタンド	KPA-1	3,030					
17	700-094	アイボルト	12mm	480					
18	010-023	ボルト	M12×55SWN	240					

*チゼル台・ウイングは
ボルトが標準装備になっています。

[*すべて税抜価格です。]

サブソイラ (SPAA-1, 2, 3)

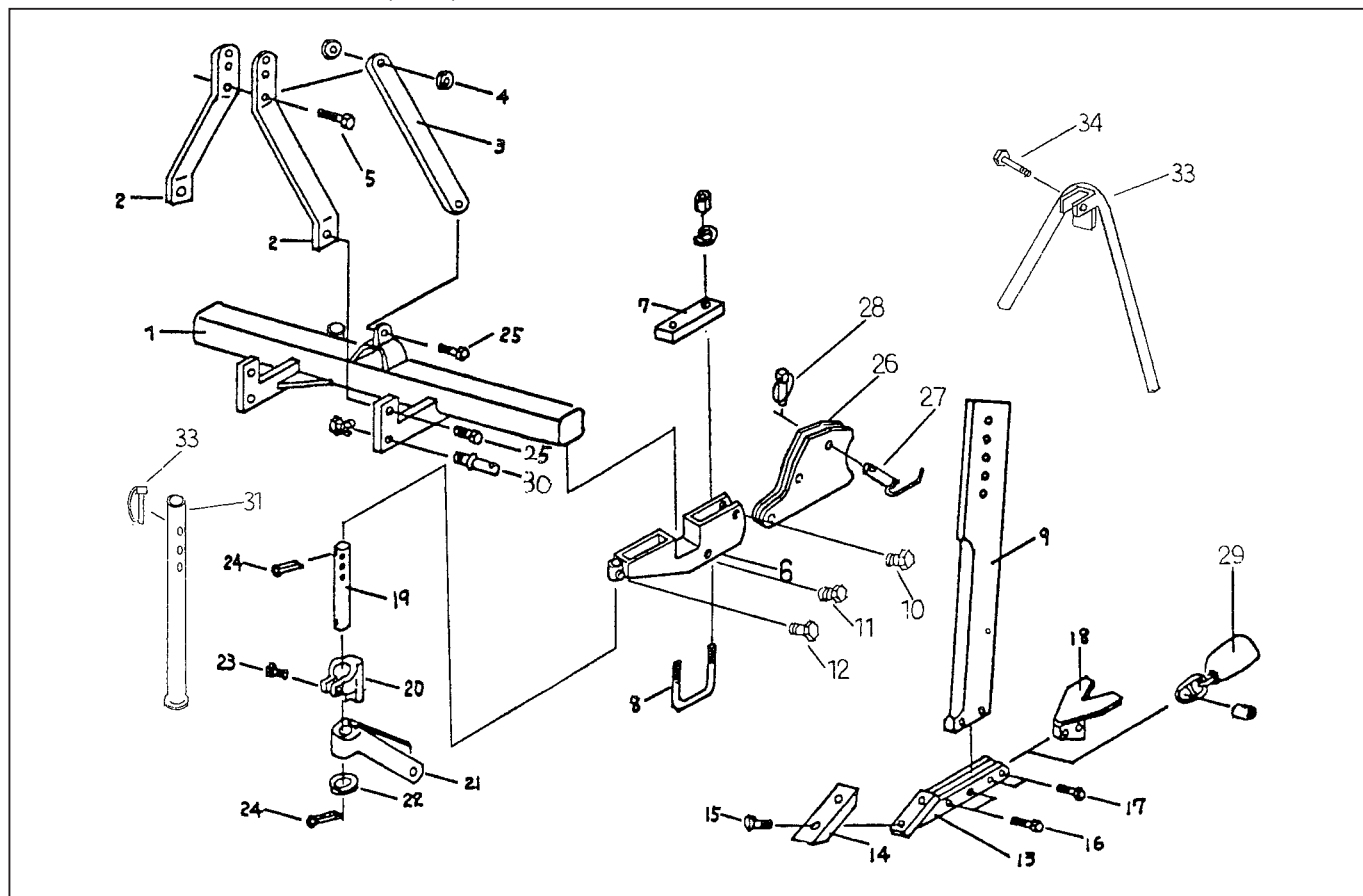

No.	品番	部品名	規格	単価	No.	品番	部品名	規格	単価
1	876-001	フレーム	SPA-2・3	114,950	24	700-001	割ピン	6×70	120
	876-101	フレーム	SPA-1	84,700	25	010-089	ボルト	M18×60SWN	670
2	876-002	マスト		7,870	26	876-011	ホルダ		24,200
3	876-003	リアストラット		5,080	27	889-005	セットピン		2,180
4	875-004	カラー		360	28	625-100	リンチピン	6mm	120
5	010-101	ボルト	M18×110SWN	1,210	29	876-110	弾丸	90φ	7,870
6	876-004	サイドフレーム		30,250	30	700-011	ロアリンクピン	CAT I 大-小	1,940
7	876-005	バンド		3,630		700-010	ロアリンクピン	CAT II 大-大	2,060
8	625-051	Uボルト	22mm SW 高N	2,900	31	876-014	スタンド	SPA-2・3	4,240
9	876-006	ナイフ		45,980	32	888-010	パイプピン	10×60	610
10	010-101	ボルト	M18×110SWN	1,210	33	876-013	スタンド	SPA-1	4,240
11	010-046	安全ボルト	M14×100SWN	480	34	010-024	ボルト	M12×60SWN	240
12	010-055	押ボルト	M16×45N	610					
13	876-007	チゼル台		7,260					
14	876-019	ADI刃先	両刃	6,290					
15	010-034	皿ボルト	M14×50SWN	610					
16	010-038	ボルト	M14×60SWN	360					
17	010-023	ボルト	M12×55SWN	240					
18	876-009	ウイング		6,660					
19	876-010	コルターステー		1,570					
20	627-005	コルターストップ		2,180					
21	627-006	ダブルアーム		7,260					
22	621-034	ワッシャ		360					
23	010-018	ボルト	M12×45SWN	190					

* 刃先・チゼル台・ウイングはボルトが標準装備になっています。

[*すべて税抜価格です。]

サブソイラ (EPAA)

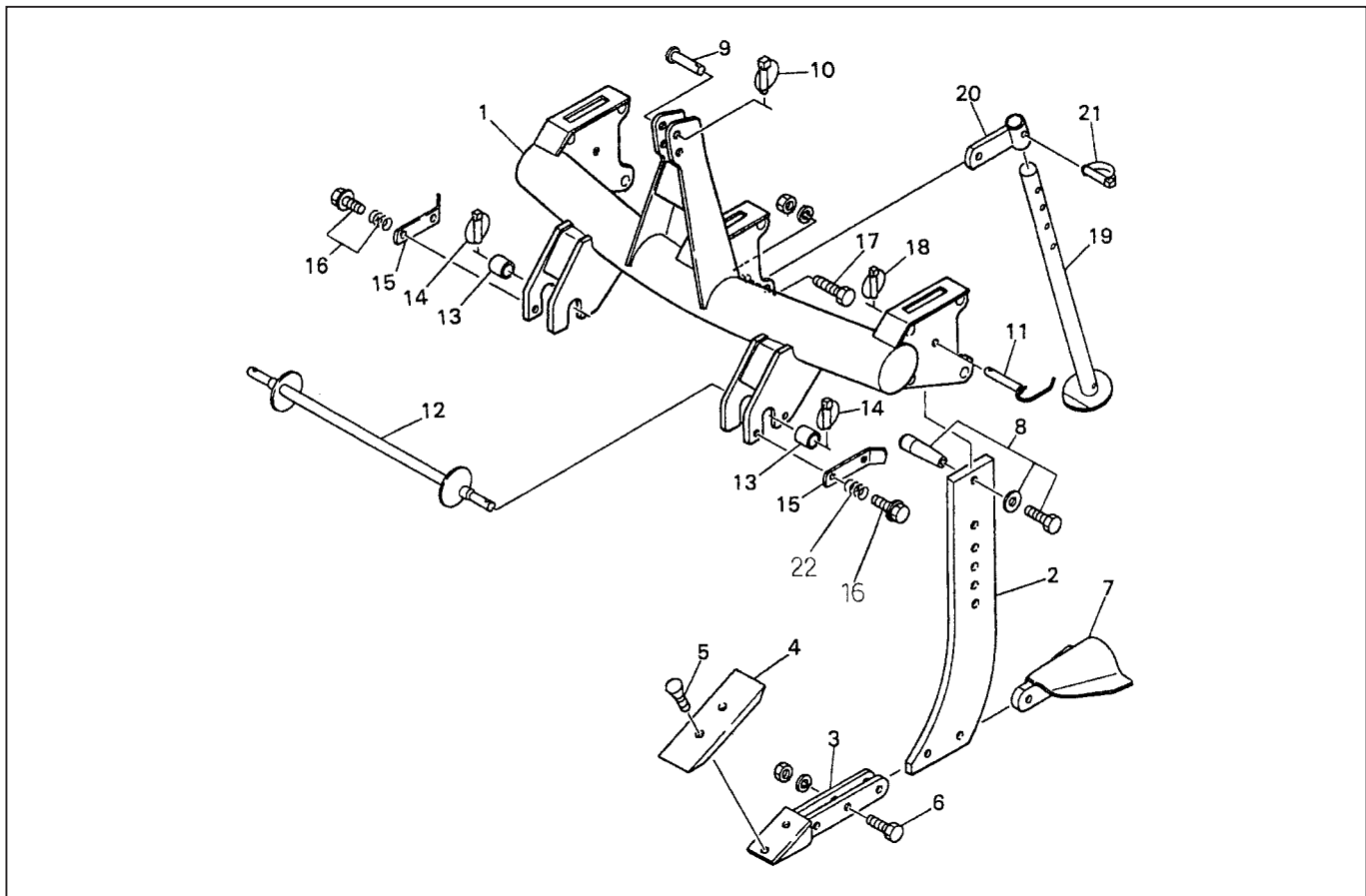

No.	品番	部品名	規格	単価	No.	品番	部品名	規格	単価
1	889-001	フレーム		235,950					
2	889-002	ナイフ		66,550					
3	889-003	チゼル台		6,660					
4	876-019	ADI刃先	両刃	6,290					
5	010-034	皿ボルト	M14×50SWN	610					
6	010-038	ボルト	M14×60SWN	360					
7	889-004	ウイング		7,870					
8	010-030	ボルト・バーグリップ付	M12×40W	1,280					
9	700-022	トップリンクピン		4,240					
10	625-101	リンチピン	10mm	240					
11	889-005	セットピン		2,180					
12	889-006	ロアリンクシャフト	CAT I	15,730					
13	888-012	シャフトカラー	22×38×45	1,570					
14	625-101	リンチピン	10mm	240					
15	889-007	ストップパ		2,420					
16	010-033	ボルト	M14×50P2	360					
17	010-093	ボルト	M18×80SWN	970					
18	625-100	リンチピン	6m	120					
19	889-008	スタンド		5,450					
20	889-009	スタンドホルダ		2,420					
21	888-010	パイプピン	10×60	610					
22	802-020	スプリング		1,030					

* 刃先・チゼル台・ウイングはボルトが標準装備になっています。

[*すべて税抜価格です。]

サブソイラ(GPAA)

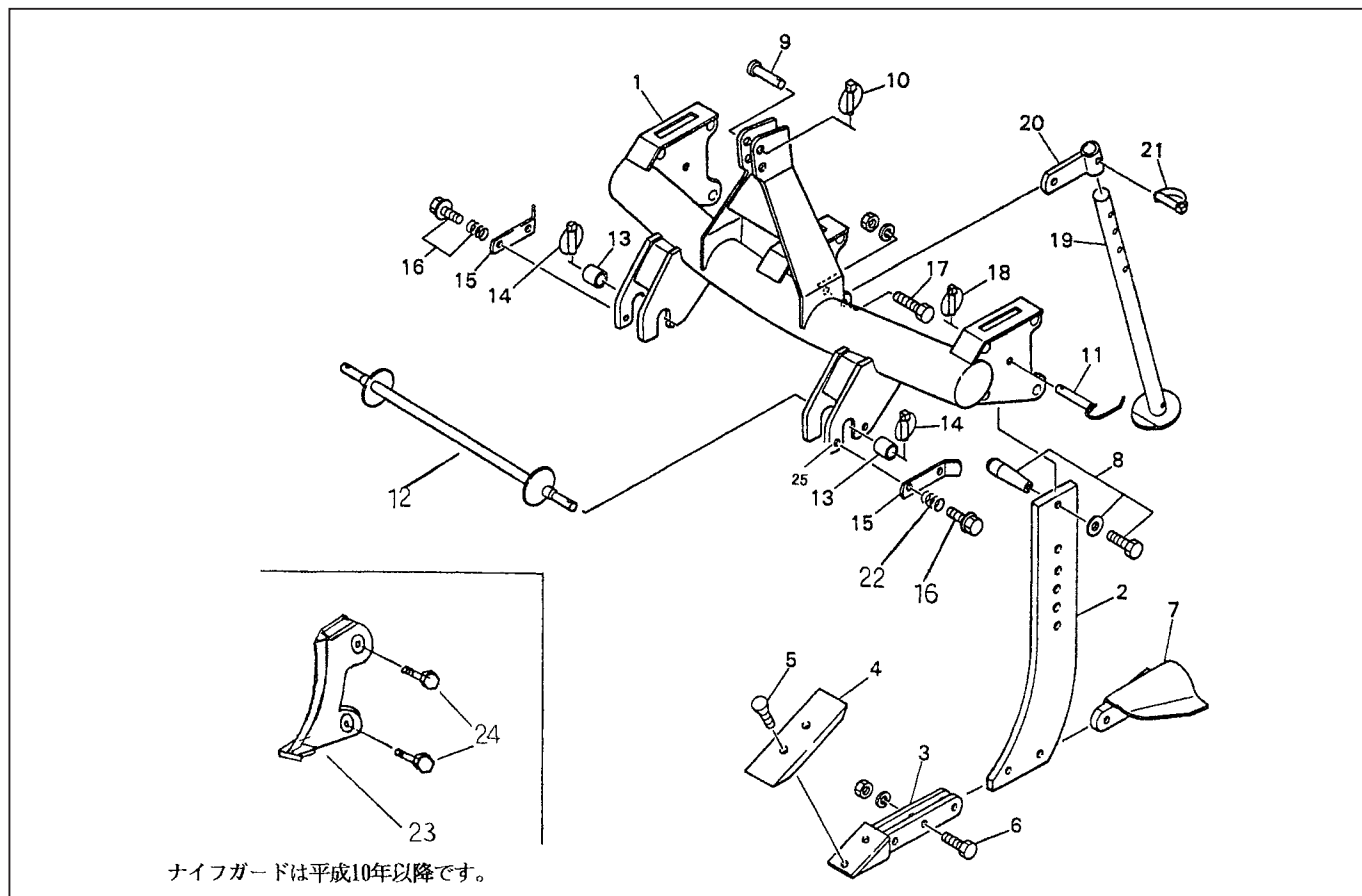

No.	品番	部品名	規格	単価	No.	品番	部品名	規格	単価
1	888-001	フレーム		336,380	24	010-018	ボルト	M12×45N	190
2	877-002	ナイフ	t25	94,380	12	888-013	ロアリンクシャフト	旧ストレート	18,150
3	877-003	チゼル台		7,260		888-014	ロアリンクシャフト	旧クランク	18,150
4	877-005	ADI刃先	片刃	5,690	25	700-032	ロールピン	13×35	150
	876-019	ADI刃先	両刃	6,290		700-034	ロールピン	8×35	70
5	010-034	皿ボルト	M14×50SWN	610					
6	010-038	ボルト	M14×60SWN	360		876-110	弾丸	90φ	7,870
7	877-009	ウイング		9,080					
8	010-030	ボルト バーグリップ付	M12×40W	1,280					
9	700-013	トップリンクピン	25mm×105	4,240					
10	625-101	リンチピン	10mm	240					
11	700-014	セットピン	20mm	2,420					
12	888-002	ロアリンクシャフト	CAT I	18,150					
13	888-003	シャフトカラー	28×38×50	1,570					
14	625-101	リンチピン	10mm	240					
15	888-004	ストッパ		2,420					
16	010-033	ボルト	M14×50P2	360					
17	010-093	ボルト	M18×80SWN	970					
18	625-100	リンチピン	6mm	120					
19	888-008	スタンド		6,050					
20	888-009	スタンドホルダ		2,420					
21	888-010	パイプピン	10×60	610					
22	802-020	スプリング		1,030					
23	877-004	ナイフガード	GPA	10,290					

*刃先・チゼル台・ウイング・ナイフガードはボルトが標準装備になっています。

[*すべて税抜価格です。]

サブソイラ (GPAA-R) - コールタータイプ

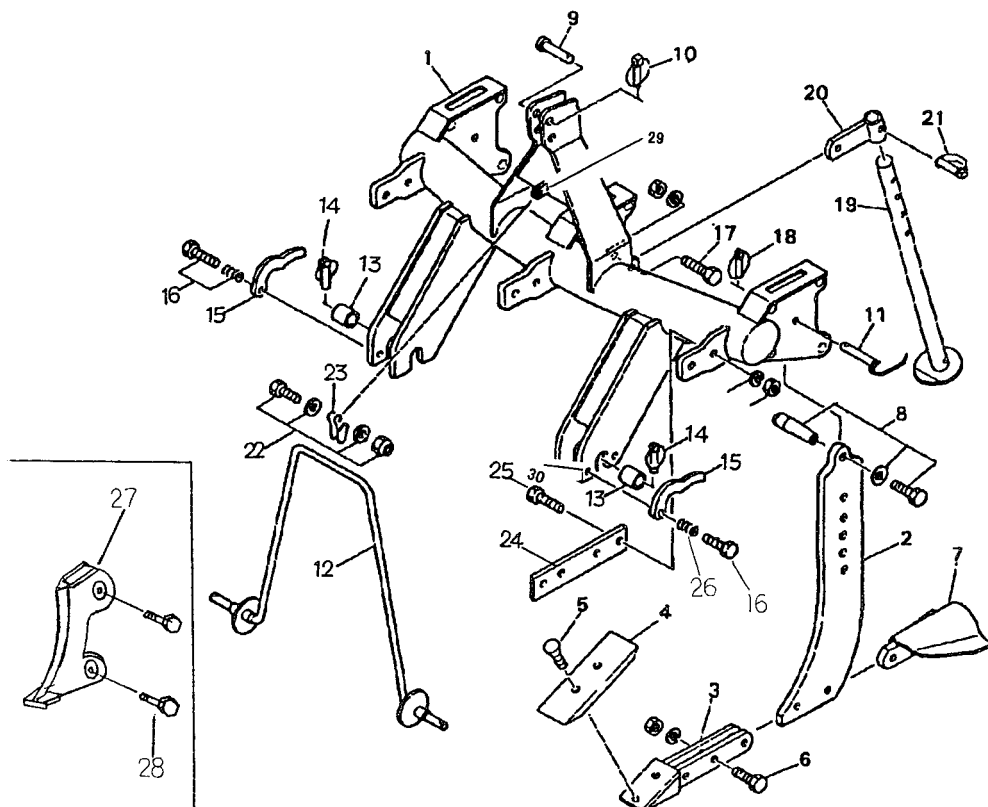

ナイフガードは平成10年以降です。コールタ部分は別図参照。

No.	品番	部品名	規格	単価	No.	品番	部品名	規格	単価
1	888-501	フレーム		375,100	24	888-502	コールタステー		3,630
2	877-002	ナイフ	t25	94,380	25	010-060	ボルト	M16×60SWN	480
3	877-003	チゼル台		7,260	26	802-020	スプリング		1,030
4	877-005	ADI刃先	片刃	5,690	27	877-004	ナイフガード	GPA	10,290
	876-019	ADI刃先	両刃	6,290	28	010-018	ボルト	M12×45N	190
5	010-034	皿ボルト	M14×50SWN	610	29	877-022	シャフトストッパ		1,820
6	010-038	ボルト	M14×60SWN	360	30	700-032	ロールピン	13×35	150
7	877-009	ウイング		9,080		700-034	ロールピン	8×35	70
8	010-030	ボルト バーグリップ付	M12×40W	1,280					
9	700-013	トップリンクピン	25mm×105	4,240					
10	625-101	リンチピン	10mm	240					
11	700-014	セットピン	20mm	2,420					
12	888-002	ロアリンクシャフト		18,150					
13	888-003	シャフトカラー	28×38×50	1,570					
14	625-101	リンチピン	10mm	240					
15	888-004	ストッパ		2,420					
16	010-033	ボルト	M14×50P2	360					
17	010-093	ボルト	M18×80SWN	970					
18	625-100	リンチピン	6mm	120					
19	888-008	スタンド		6,050					
20	888-009	スタンドホルダ		2,420					
21	888-010	パイプピン	10×60	610					
22	010-005	ボルト	M10×30W2NN	120					
23	700-023	ストッパーピン		1,210					

* 刃先・チゼル台・ウイング・ナイフガードはボルトが標準装備になっています。

[*すべて税抜価格です。]

サブソイラ(ZPAA)

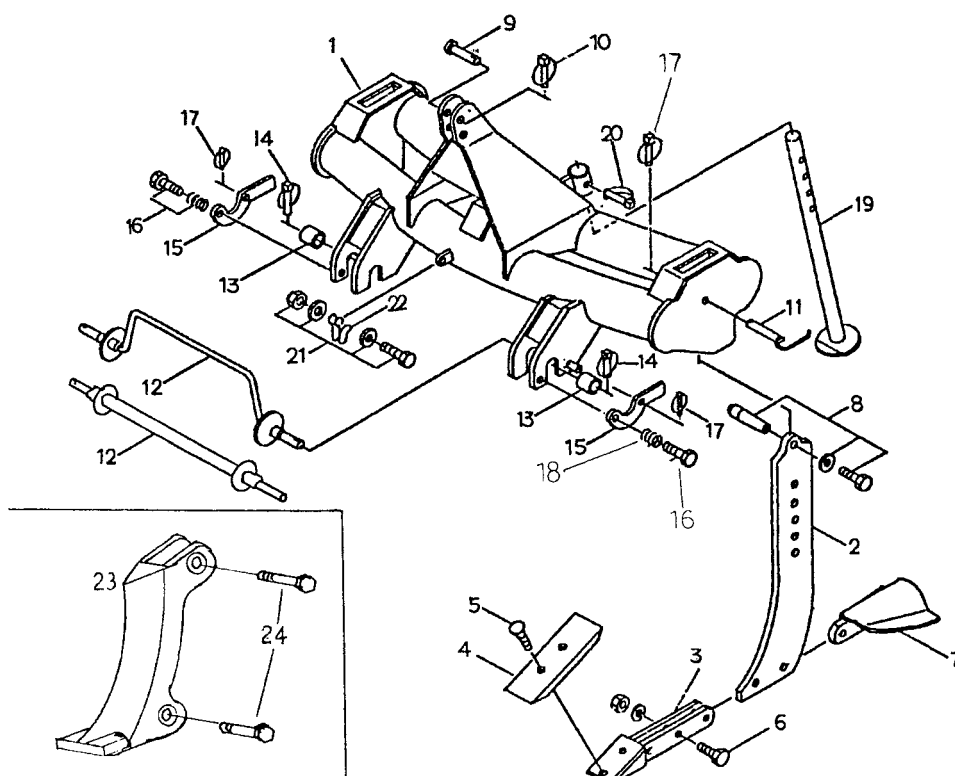

ナイフガードは平成10年以降です。

No.	品番	部品名	規格	単価	No.	品番	部品名	規格	単価
1	900-001	フレーム		387,200	21	010-005	ボルト	M10×30W2NN	120
2	900-002	ナイフ	t32	114,950	22	700-023	ストッパーピン		1,210
3	900-003	チゼル台	両刃用	10,890	23	900-018	ナイフガード	ZPA	13,310
	900-026	チゼル台	片刃用	10,890	24	010-023	ボルト	M12×55N	240
	900-020	チゼル・刃先一体物		17,550					
4	900-016	刃先	両刃	7,260					
	900-019	刃先	片刃	6,660					
5	010-034	皿ボルト	M14×50SWN	610					
6	010-043	ボルト	M14×75SWN	480					
7	900-006	ウイング		10,890					
8	010-031	ボルト バーグリップ付	M12×50W	1,330					
9	700-013	トップリンクピン	25mm	4,240					
10	625-101	リンチピン	10mm	240					
11	700-014	セットピン	20mm	2,420					
12	900-008	ロアリンクシャフト	クランクタイプ	18,150					
	888-002	ロアリンクシャフト	ストレートタイプ	18,150					
13	888-003	シャフトカラー	28×38×50	1,570					
14	625-101	リンチピン	10mm	240					
15	888-004	ストッパー		2,420					
16	010-033	ボルト	M14×50P2	360					
17	625-100	リンチピン	6mm	120					
18	802-020	スプリング		1,030					
19	900-017	スタンド		7,260					
20	888-010	パイプピン	10×60	610					

* 刃先・チゼル台・ウイング・ナイフガードはボルトが標準装備になっています。

[*すべて税抜価格です。]

サブソイラ(ZPAA-R)ーコールタータイプ

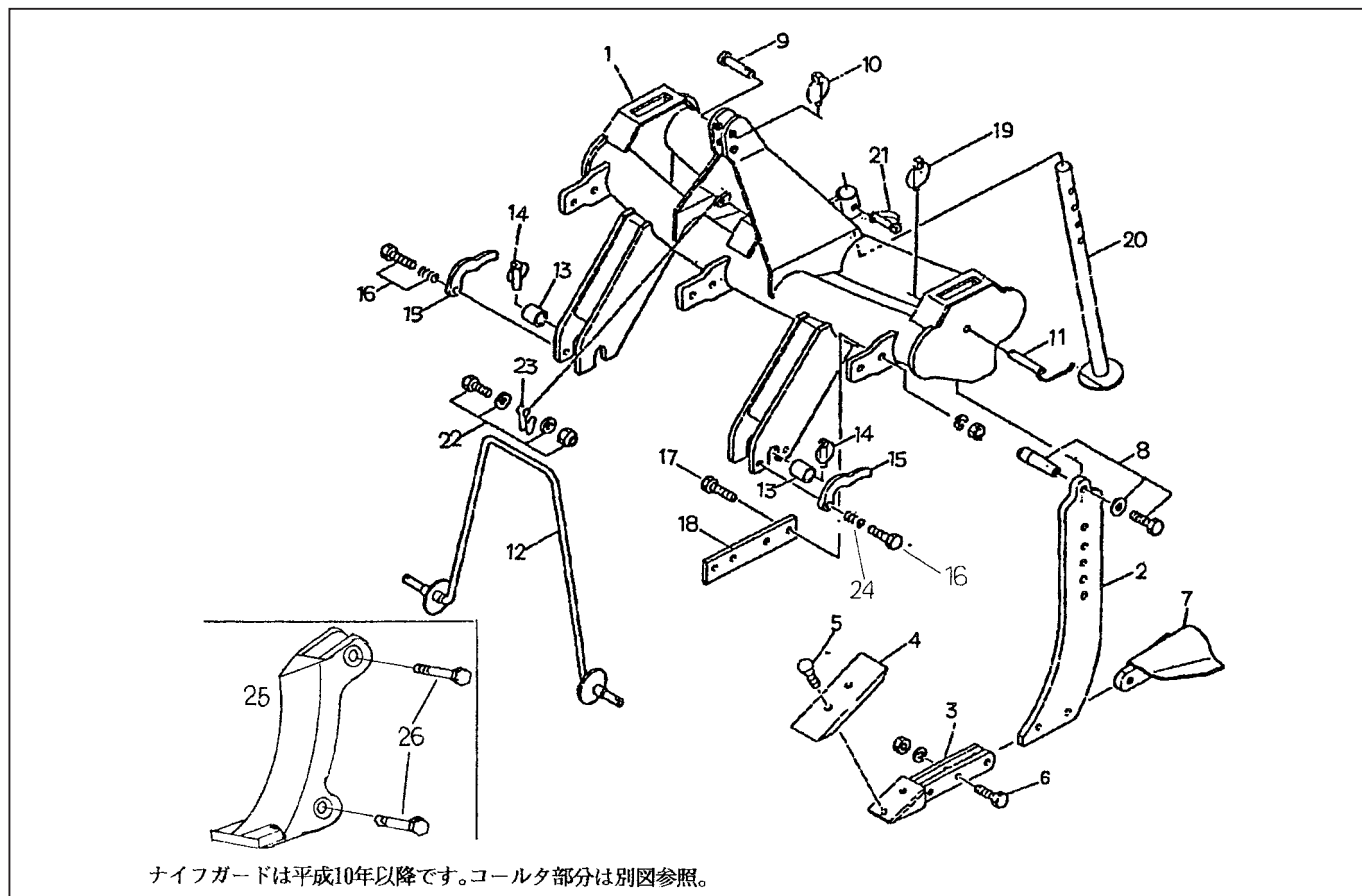

No.	品番	部品名	規格	単価	No.	品番	部品名	規格	単価
1	900-100	フレーム		423,500	22	010-005	ボルト	M10×30W2NN	120
2	900-002	ナイフ	t32	114,950	23	700-023	ストッパーピン		1,210
3	900-003	チゼル台	両刃用	10,890	24	802-020	スプリング		1,030
	900-026	チゼル台	片刃用	10,890	25	900-018	ナイフガード	ZPA	13,310
	900-020	チゼル・刃先一体物		17,550	26	010-023	ボルト	M12×55N	240
4	900-016	刃先	両刃	7,260					
	900-019	刃先	片刃	6,660					
5	010-034	皿ボルト	M14×50SWN	610					
6	010-043	ボルト	M14×75SWN	480					
7	900-006	ウイング		10,890					
8	010-031	ボルト バーグリップ付	M12×50W	1,330					
9	700-013	トップリンクピン	25mm	4,240					
10	625-101	リンチピン	10mm	240					
11	700-014	セットピン	20mm	2,420					
12	900-101	ロアリンクシャフト		18,150					
13	888-003	シャフトカラー	28×38×50	1,570					
14	625-101	リンチピン	10mm	240					
15	888-004	ストッパー		2,420					
16	010-033	ボルト	M14×50P2	360					
17	010-060	ボルト	M16×60SWN	480					
18	900-102	コールターステー		3,630					
19	625-100	リンチピン	6mm	120					
20	900-017	スタンド		7,260					
21	888-010	パイプピン	10×60	610					

* 刃先・チゼル台・ウイング・ナイフガードはボルトが標準装備になっています。

[*すべて税抜価格です。]

溝掘り機 (MHSA-150)

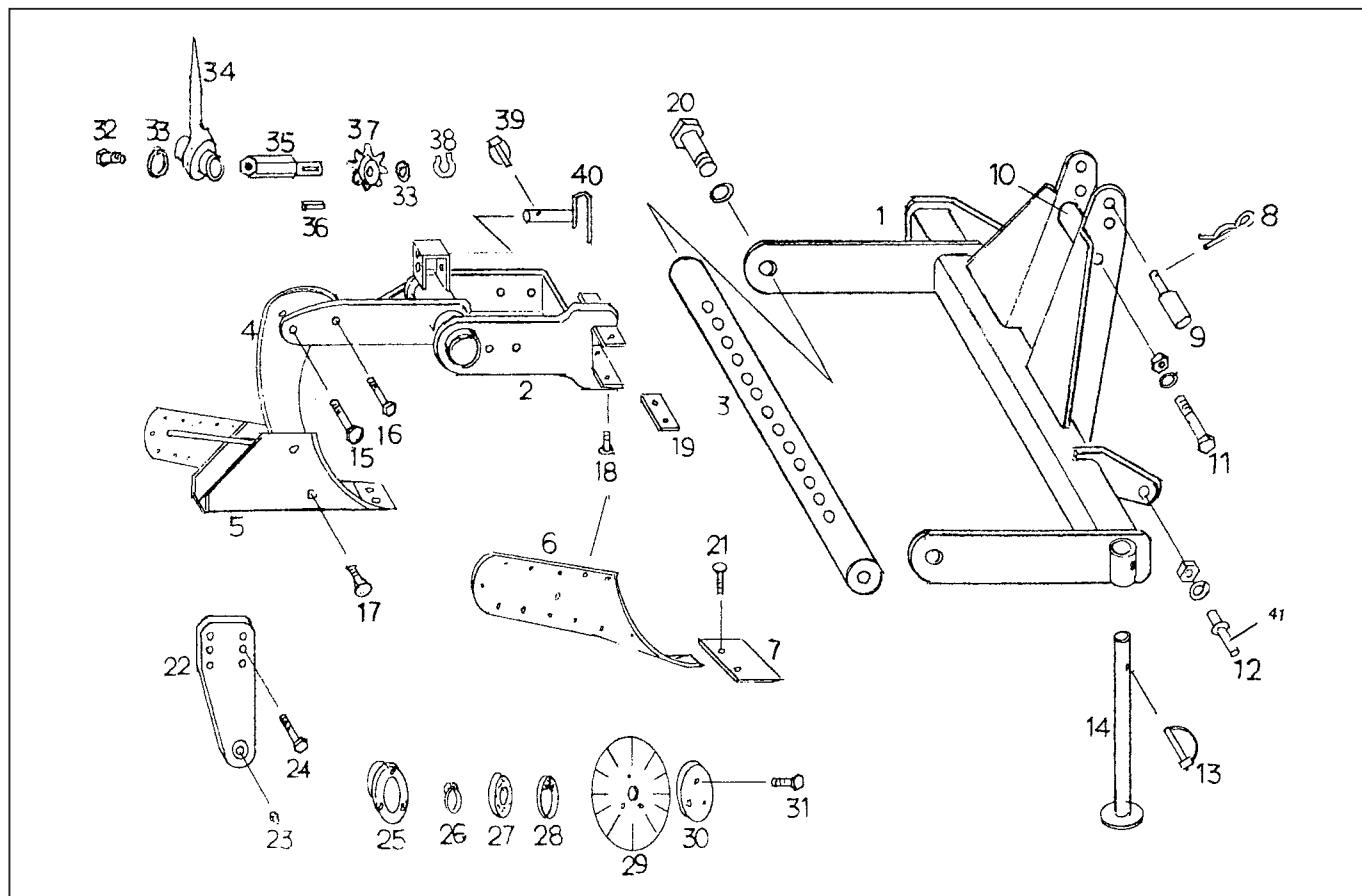

No.	品番	部品名	規格	単価	No.	品番	部品名	規格	単価
1	300-001	フロントフレーム	40-100PS	90,750	23	811-023	グリスニップル	M6P1	100
	300-100	フロントフレーム	100-160PS	108,900	24	010-038	ボルト	M14×60SWN	360
2	300-002	リアフレーム		78,650		010-032	ボルト	M14×50SWN	240
3	300-003	スライドパイプ	40-100PS	32,670	25	811-010	コルターハブ		5,450
	300-101	スライドパイプ	100-160PS	38,720	26	700-066	スナップリング	軸用30mm	240
4	300-006	ビーム	t19	15,730	27	811-013	ベアリング	6006LU	1,330
5	300-005	ボトム		62,920	28	811-012	スナップリング	穴用55mm	240
6	300-009	樹脂ボード	(ボルト付)	22,990	29	710-003	コルター	18	19,360
7	300-010	シェア	(ボルト付)	6,050	30	811-017	ハブ座金		2,420
8	700-061	松葉ピン	4mm	190	31	010-006	ボルト	M10×35SWN	120
9	700-055	トップリンクピン	兼用タイプ	1,940	32	010-133	ボルト	M10×25	120
10	870-014	マストカラー	38×55	360	33	300-013	ワッシャ		240
11	010-099	ボルト	M18×100SWN	1,160	34	700-062	ラチェットレンチ	27×24	10,890
12	700-010	ロアリンクピン	CAT II	2,060	35	860-015	スライドピン		3,750
	700-011	ロアリンクピン	CAT I	1,940	36	700-083	スペル		120
13	888-110	パイプピン	10×60	610	37	860-061	スプロケット		3,030
14	300-011	スタンド		4,840	38	700-064	スナップリング	軸用16mm	120
15	010-091	ボルト	M18×70SWN	730	39	625-100	リンチピン	6mm	120
16	010-065	安全ボルト	M16×65SWN	360	40	889-005	セットピン		2,180
17	010-059	皿ボルト	M16×50SWN	610	41	888-015	兼用カラー		1,570
18	010-002	皿ボルト	M8×30SWN	100					
19	300-014	樹脂	t6×32×70	240					
20	010-127	ボルト	M22×50SW	1,090					
21	010-007	皿根角ボルト	M10×35SWN	240					
22	300-015	コルターアーム		10,890					

[*すべて税抜価格です。]

畦間サブソイラ(KKSA-3)

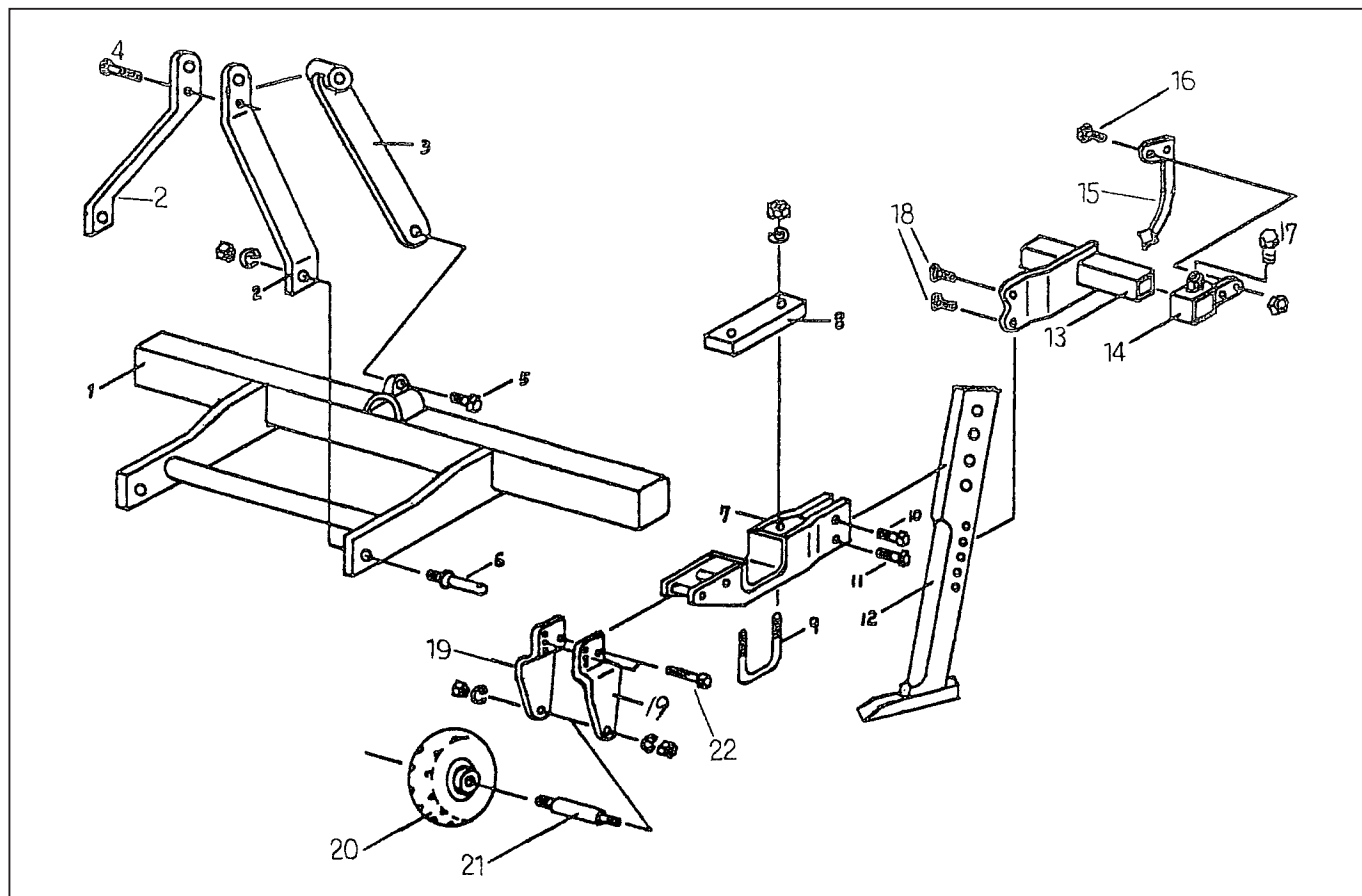

No.	品番	部品名	規格	単価	No.	品番	部品名	規格	単価
1	878-001	フレーム		102,850					
2	878-002	マスト		5,450					
3	200-005	リアストラット		3,870					
4	010-073	ボルト	M16×90SWN	670					
5	010-056	ボルト	M16×50SWN	360					
6	700-011	ロアリンクピン	CAT I	1,940					
7	878-003	サイドフレーム		15,730					
8	878-004	バンド		3,030					
9	875-060	Uボルト		2,660					
10	010-063	ボルト	M16×65SWN	480					
11	010-065	安全ボルト	M16×65SWN	360					
12	878-105	ナイフ・チゼル		30,490					
13	878-007	深耕刃フレーム		15,730					
14	878-008	深耕刃ホルダ		4,840					
15	878-009	深耕刃		5,450					
16	010-006	ボルト	M10×35SWN	120					
17	010-012	ボルト	M12×25SWN	150					
18	010-018	ボルト	M12×45SWN	190					
19	878-010	ホイールホルダ		3,870					
20	878-011	ゲージホイール		10,290					
21	625-067	ハブシャフト		3,510					
22	010-201	ボルト	M12×90SWN	610					

[*すべて税抜価格です。]

人参リフト(NPA-2)

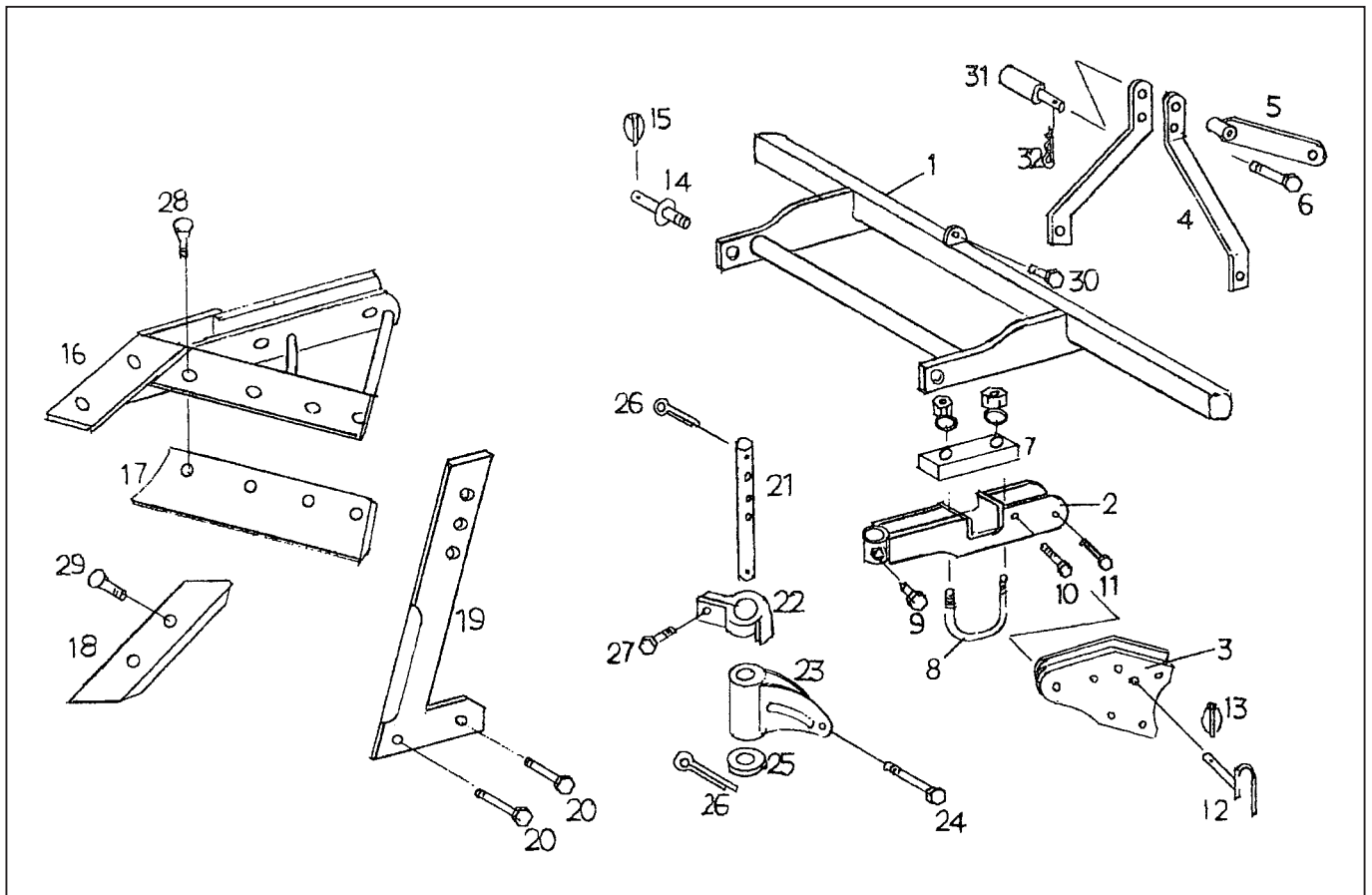

No.	品番	部品名	規格	単価	No.	品番	部品名	規格	単価
1	200-001	フレーム		102,850	26	700-001	割ピン	6×70	120
2	200-002	サイドフレーム		15,730	27	010-018	ボルト	M12×45SWN	190
3	200-003	ナイフホルダ		18,150	28	010-007	皿根角ボルト	M10×35SWN	240
4	200-004	マスト	Assy	5,450	29	010-020	皿ボルト	M12×50SWN	310
5	200-005	リアストラット		3,870	30	010-056	ボルト	M16×50SWN	360
6	010-099	ボルト	M18×100SWN	1,160	31	700-055	トップリンクピン	兼用タイプ	1,940
7	200-006	バンド		3,030	32	700-061	松葉ピン	4mm	190
8	875-060	Uボルト	22mm	2,660					
9	010-055	押ボルト	M16×45N	610	710-002	コルター	16	15,730	
10	010-136	安全ボルト	M16×100SWN	610					
11	010-074	ボルト	M16×100SWN	730					
12	889-005	セットピン	16mm	2,180					
13	625-100	リンチピン	6mm	120					
14	700-115	ロアリンクピン	小ー小	1,940					
15	625-101	リンチピン	10mm	240					
16	200-013	ベット	R・L	30,250					
17	200-010	シェア	R・L	13,310					
18	200-011	刃先		3,630					
19	200-012	ナイフ	R・L	27,830					
20	010-038	ボルト	M14×60SWN	360					
21	876-010	コルターステー	32mm	1,570					
22	627-005	コルターストップ		2,180					
23	200-014	ダブルアーム	NP-2	10,290					
24	010-047	ボルト	M14×120SWN	610					
25	627-035	ワッシャ		360					

[*すべて税抜価格です。]

CSA-501・CSAA-501フレーム詳細

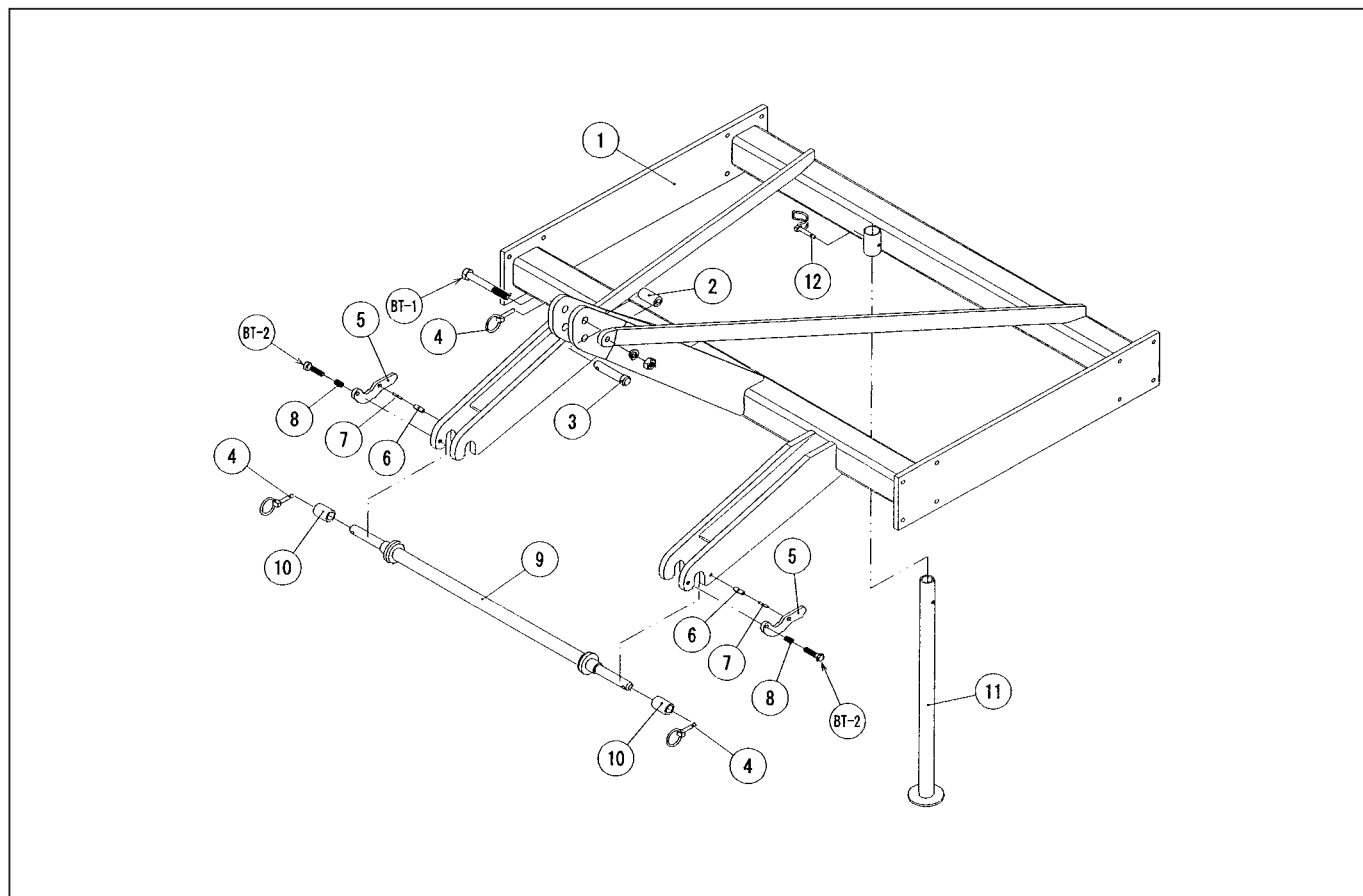

No.	品番	部品名	規格	単価	No.	品番	部品名	規格	単価
1	925-100	フレーム		222,640	BT-1	010-120	ボルト	M20×150(SW,N)	1,330
2	925-508	マストカラー		970	BT-2	010-036	ボルト	M14×55(P2)	430
3	925-503	トップリンクピン		4,240					
4	625-101	リンチピン	10mm	240					
5	925-201	ストツパ	R	2,420					
	925-202	ストツパ	L	2,420					
6	700-032	ロールピン	13×35	150					
7	700-034	ロールピン	8×35	70					
8	802-020	スプリング		1,030					
9	888-002	ロアリンクシャフト	C-2	18,150					
10	888-003	ロアリンクシャフトカラー		1,570					
11	925-509	スタンド		6,050					
12	888-010	パイプピン	10×60	610					

[*すべて税抜価格です。]

CSA-701・CSAA-701フレーム詳細

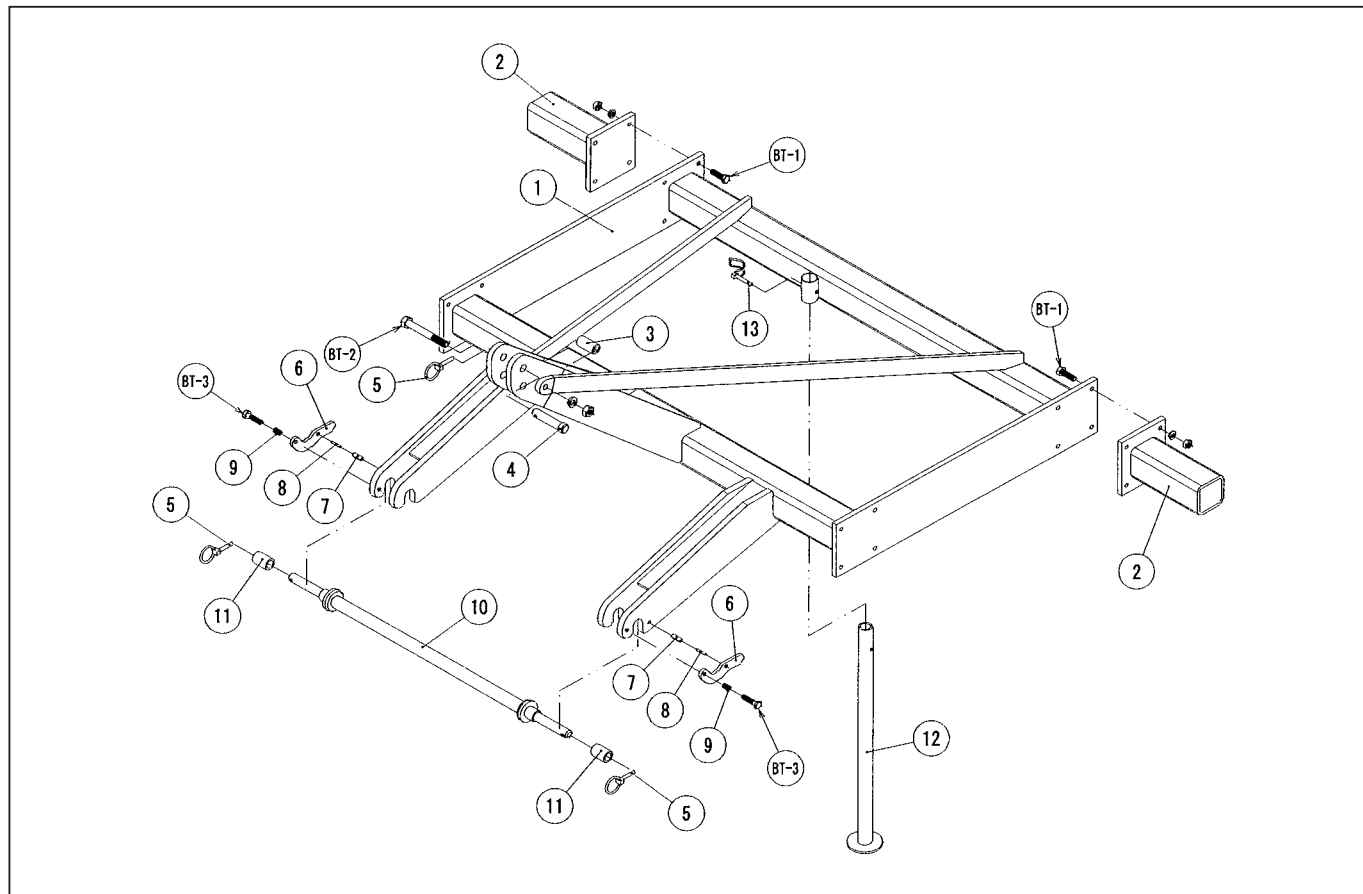

No.	品番	部品名	規格	単価	No.	品番	部品名	規格	単価
1	925-100	フレーム		222,640	BT-1	010-056	ボルト	M16×50(SW,N)	360
2	925-126	サイドフレーム	7本爪用	30,250	BT-2	010-120	ボルト	M20×150(SW,N)	1,330
3	925-508	マストカラー		970	BT-3	010-036	ボルト	M14×55(P2)	430
4	925-503	トップリンクピン		4,240					
5	625-101	リンチピン	10mm	240					
6	925-201	ストップ	R	2,420					
	925-202	ストップ	L	2,420					
7	700-032	ロールピン	13×35	150					
8	700-034	ロールピン	8×35	70					
9	802-020	スプリング		1,030					
10	888-002	ロアリンクシャフト	C-2	18,150					
11	888-003	ロアリンクシャフトカラー		1,570					
12	925-509	スタンド		6,050					
13	888-010	パイプピン	10×60	610					

[*すべて税抜価格です。]

CSA-901・CSAA-901フレーム詳細

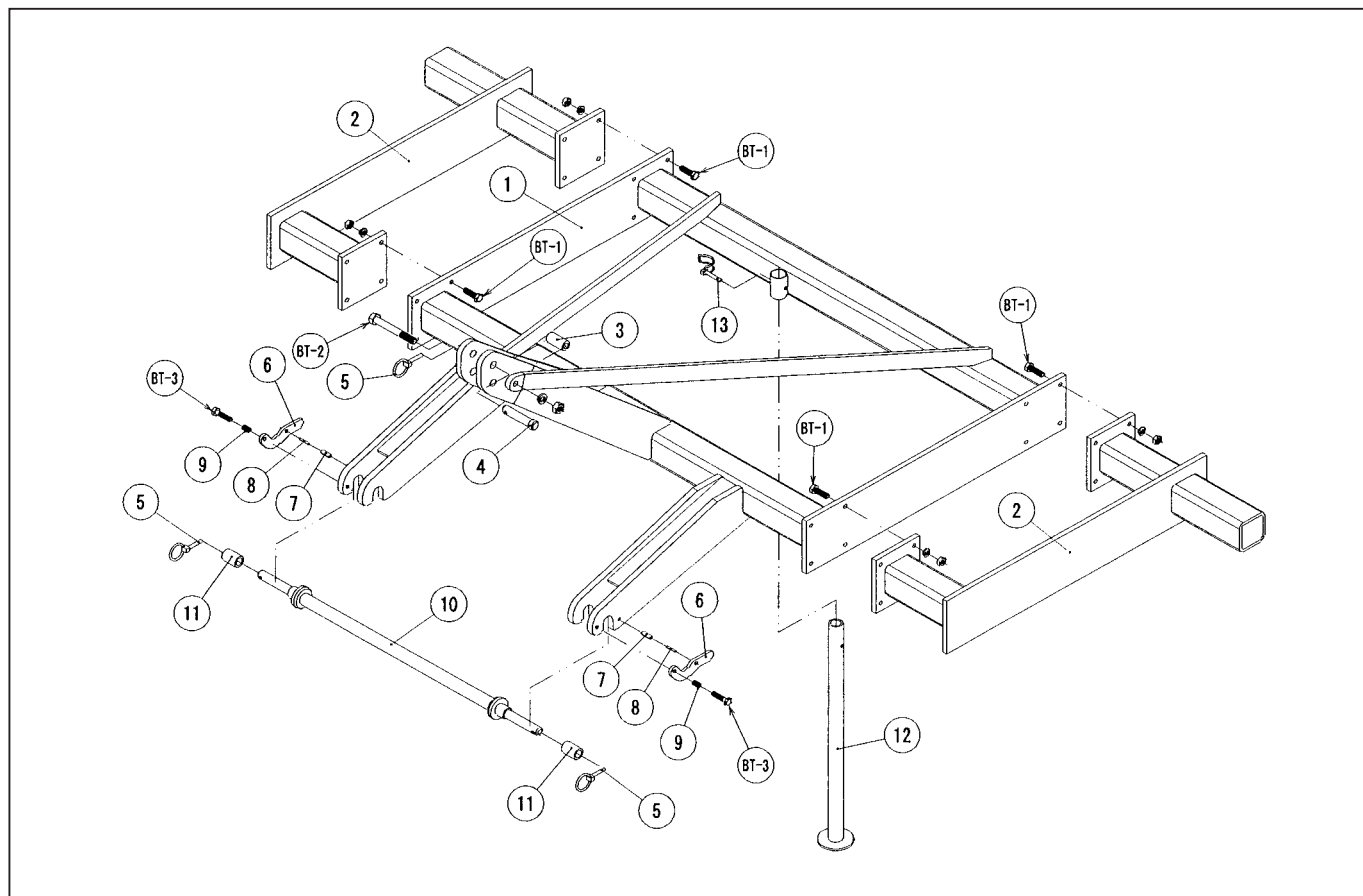

No.	品番	部品名	規格	単価	No.	品番	部品名	規格	単価
1	925-100	フレーム		222,640	BT-1	010-056	ボルト	M16×50(SW,N)	360
2	925-127	サイドフレーム	9本爪用	107,800	BT-2	010-120	ボルト	M20×150(SW,N)	1,330
3	925-508	マストカラー		970	BT-3	010-036	ボルト	M14×55(P2)	430
4	925-503	トップリンクピン		4,240					
5	625-101	リンチピン	10mm	240					
6	925-201	ストッパ	R	2,420					
	925-202	ストッパ	L	2,420					
7	700-032	ロールピン	13×35	150					
8	700-034	ロールピン	8×35	70					
9	802-020	スプリング		1,030					
10	888-002	ロアリンクシャフト	C-2	18,150					
11	888-003	ロアリンクシャフトカラー		1,570					
12	925-509	スタンド		6,050					
13	888-010	パイプピン	10×60	610					

[* すべて税抜価格です。]

CSA-1101・CSAA-1101フレーム詳細

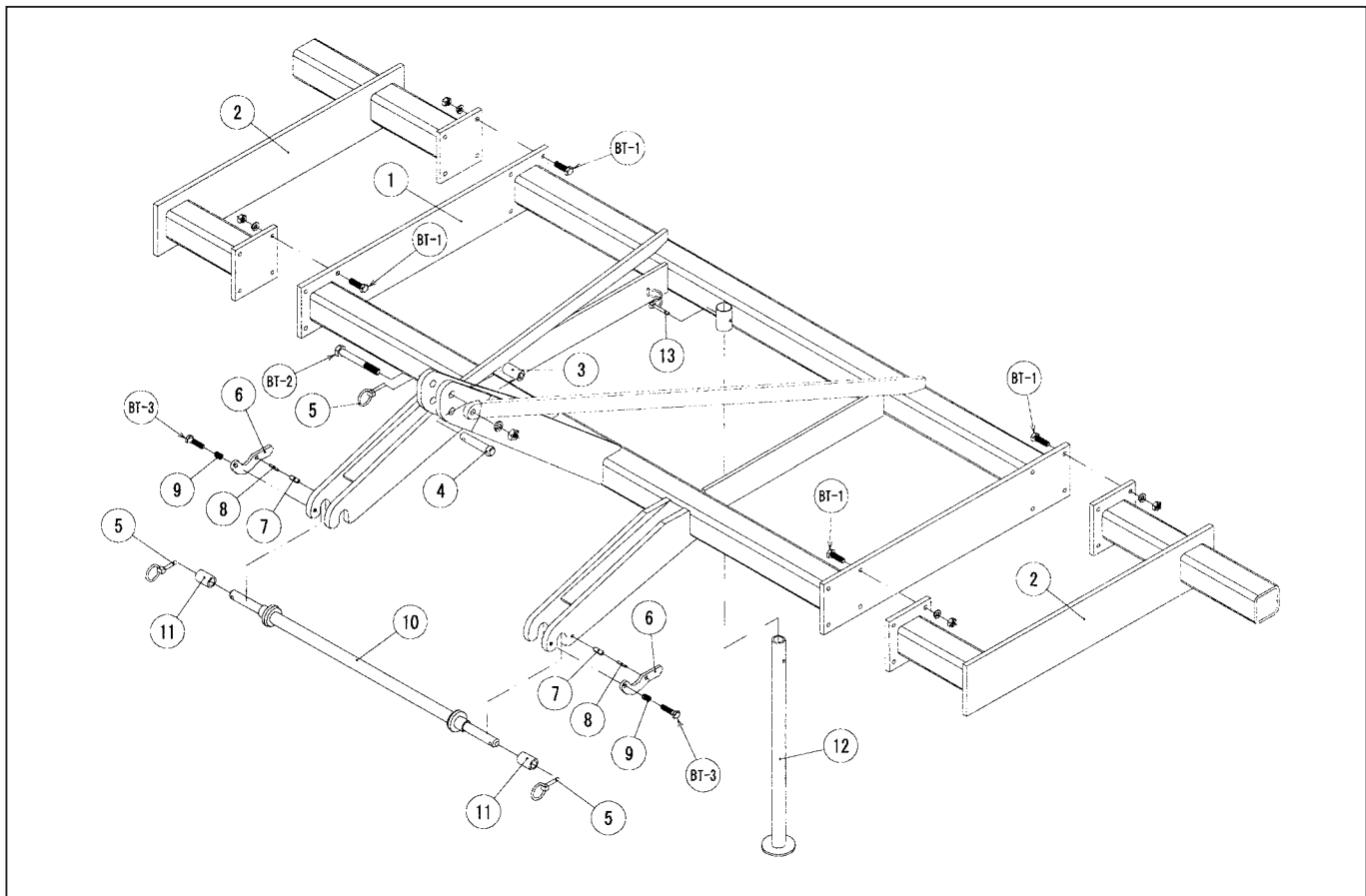

No.	品番	部品名	規格	単価	No.	品番	部品名	規格	単価
1	925-134	フレーム		253,000	BT-1	010-056	ボルト	M16×50(SW,N)	360
2	925-128	サイドフレーム	11本爪用	107,800	BT-2	010-120	ボルト	M20×150(SW,N)	1,330
3	925-508	マストカラー		970	BT-3	010-036	ボルト	M14×55(P2)	430
4	925-503	トップリンクピン		4,240					
5	625-101	リンチピン	10mm	240					
6	925-201	ストッパ	R	2,420					
	925-202	ストッパ	L	2,420					
7	700-032	ロールピン	13×35	150					
8	700-034	ロールピン	8×35	70					
9	802-020	スプリング		1,030					
10	888-002	ロアリンクシャフト	C-2	18,150					
11	888-003	ロアリンクシャフトカラー		1,570					
12	925-509	スタンド		6,050					
13	888-010	パイプピン	10×60	610					

[*すべて税抜価格です。]

CSA-1301・CSAA-1301フレーム詳細

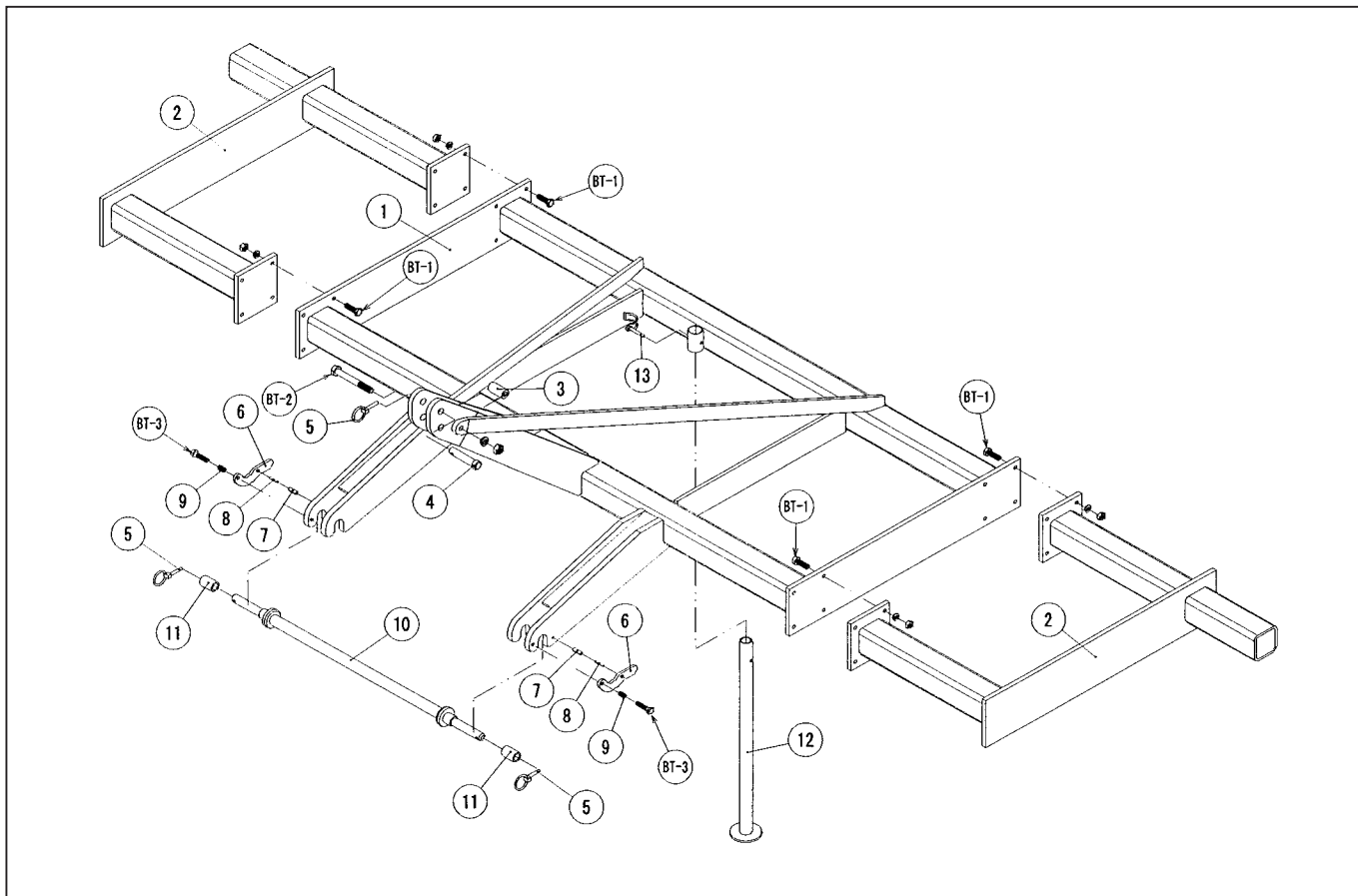

No.	品番	部品名	規格	単価	No.	品番	部品名	規格	単価
1	925-134	フレーム		253,000	BT-1	010-056	ボルト	M16×50(SW,N)	360
2	925-129	サイドフレーム	13本爪用	132,000	BT-2	010-120	ボルト	M20×150(SW,N)	1,330
3	925-508	マストカラー		970	BT-3	010-036	ボルト	M14×55(P2)	430
4	925-503	トップリンクピン		4,240					
5	625-101	リンチピン	10mm	240					
6	925-201	ストッパ	R	2,420					
	925-202	ストッパ	L	2,420					
7	700-032	ロールピン	13×35	150					
8	700-034	ロールピン	8×35	70					
9	802-020	スプリング		1,030					
10	888-002	ロアリンクシャフト	C-2	18,150					
11	888-003	ロアリンクシャフトカラー		1,570					
12	925-509	スタンド		6,050					
13	888-010	パイプピン	10×60	610					

[*すべて税抜価格です。]

NVA-9フレーム詳細

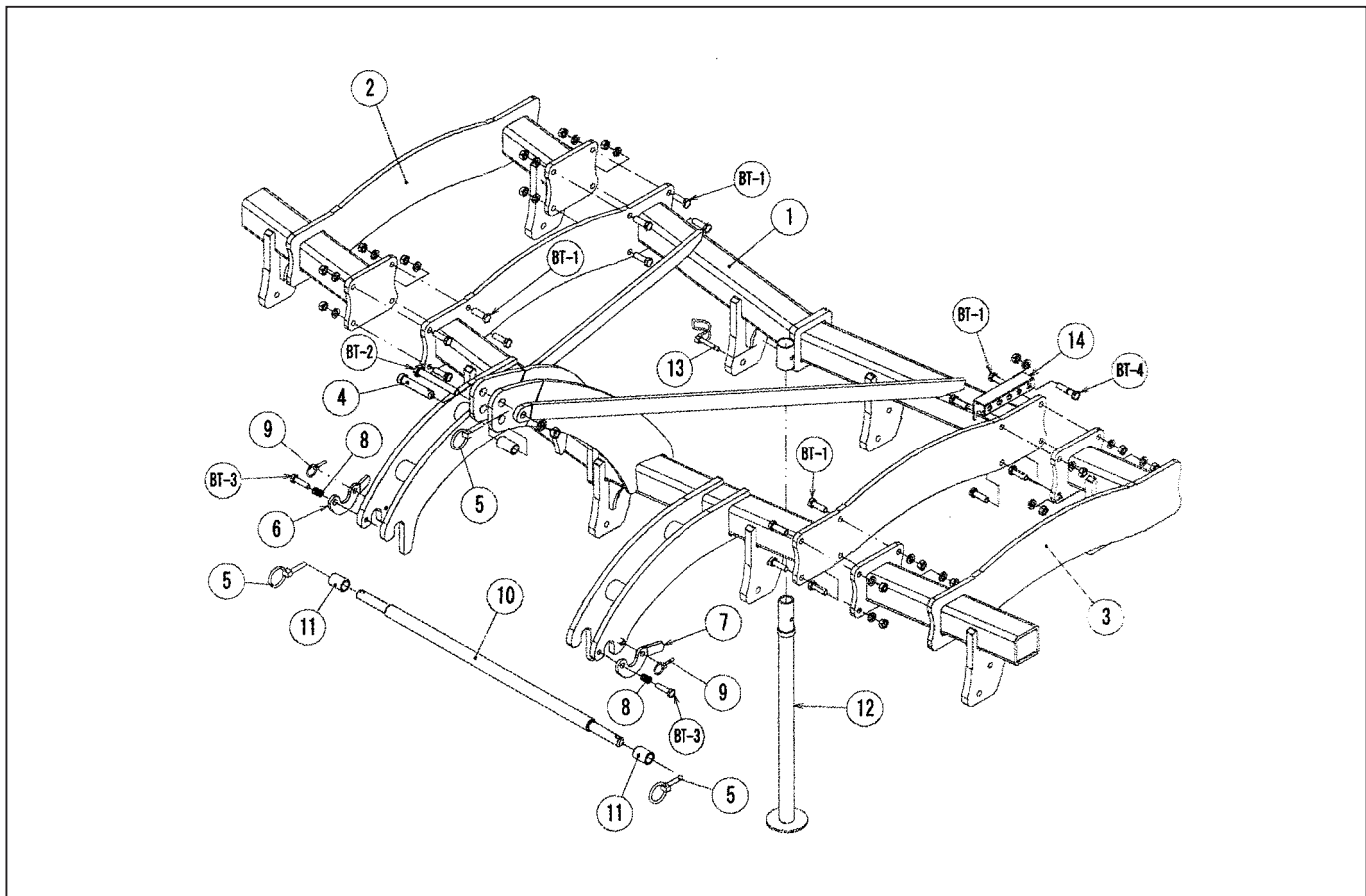

No.	品番	部品名	規格	単価	No.	品番	部品名	規格	単価
1	924-001	フレーム		308,000	BT-1	010-056	六角ボルト	M16×50 (SW,N)	360
2	924-002	サイドフレーム	R	165,000	BT-2	010-120	六角ボルト	M20×150 (SW,N)	1,330
3	924-003	サイドフレーム	L	165,000	BT-3	010-033	六角ボルト	M14×50	360
4	925-503	トップリンクピン		4,240	BT-4	010-240	溝付安全ボルト	M16×70 (SW,N)	830
5	625-101	リンチピン	10mm	240					
6	924-004	ストップ	R	2,420					
7	924-005	ストップ	L	2,420					
8	802-020	スプリング		1,030					
9	625-100	リンチピン	6mm	120					
10	888-002	ロアリンクシャフト	C-2	18,150					
11	888-003	ロアリンクシャフトカラー		1,570					
12	924-006	スタンド		6,050					
13	888-010	パイプピン	10×60	610					
14	924-007	安全ボルトホルダー	NV	3,140					

[* すべて税抜価格です。]

CSA-501カゴローラー詳細

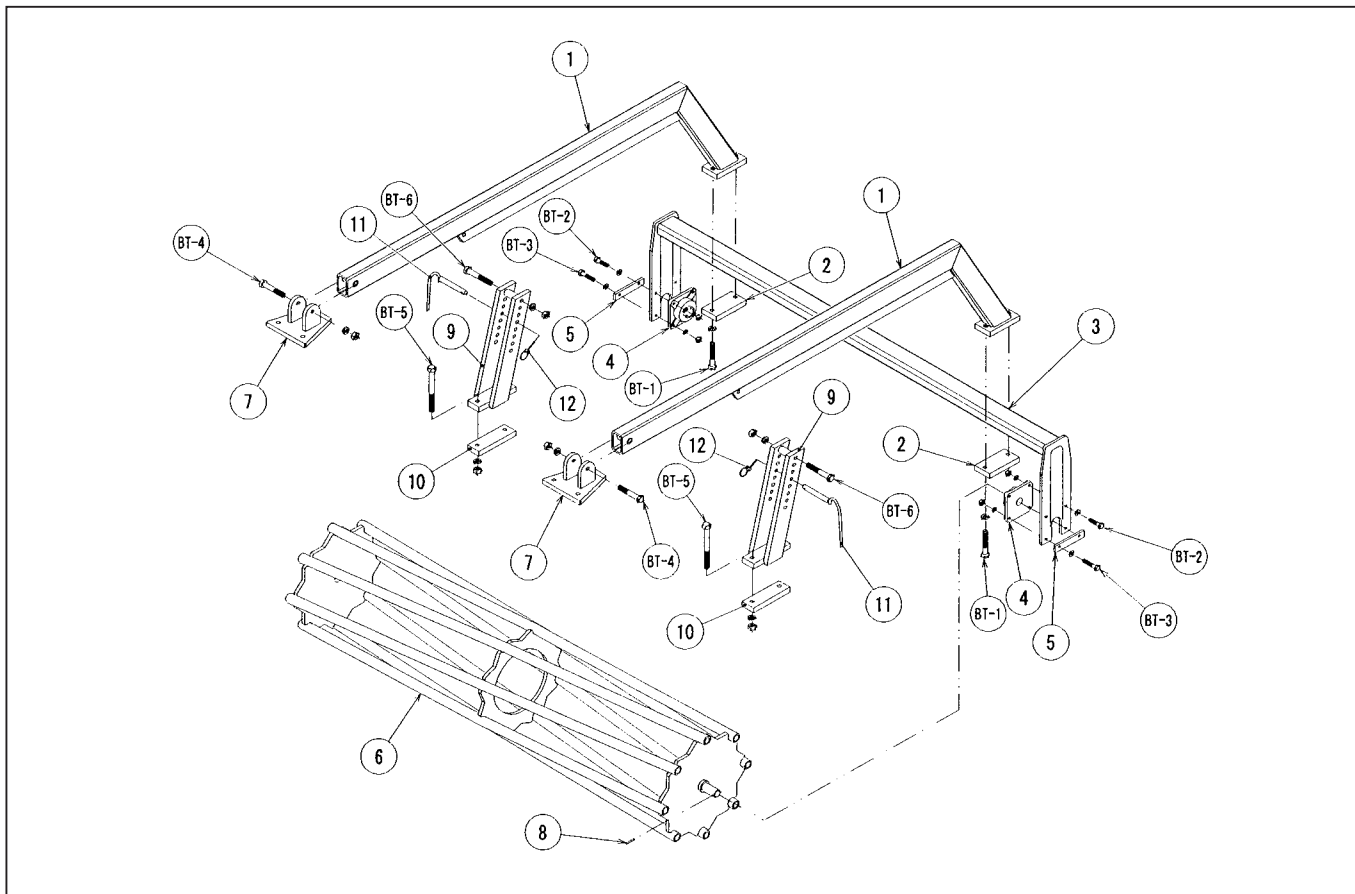

No.	品番	部品名	規格	単価	No.	品番	部品名	規格	単価
1	925-250	ローラーアーム		30,800	BT-1	010-173	ボルト	M16×90(SW)	670
2	925-125	アームプレート	2穴	3,030	BT-2	010-018	ボルト	M12×45(SW,PW,N)	190
3	925-210	ローラーフレーム		64,900	BT-3	010-023	ボルト	M12×55(SW,PW,N)	240
4	925-515	ベ어링	206	6,050	BT-4	010-073	ボルト	M16×90(SW,N)	670
5	925-131	補強プレート		1,210	BT-5	010-078	ボルト	M16×160(SW,N)	1,210
6	925-120	カゴローラー		96,800	BT-6	010-074	ボルト	M16×100(SW,N)	730
7	925-514	ダブルプレート		6,050					
8	700-054	ロールピン	6×35	70					
9	925-114	アームブラケット	アームカラー溶接済	19,120					
10	925-115	ブラケットプレート		3,030					
11	925-506	セットピン		4,240					
12	625-100	リンチピン	6mm	120					

[*すべて税抜価格です。]

CSAA-501カゴローラー詳細

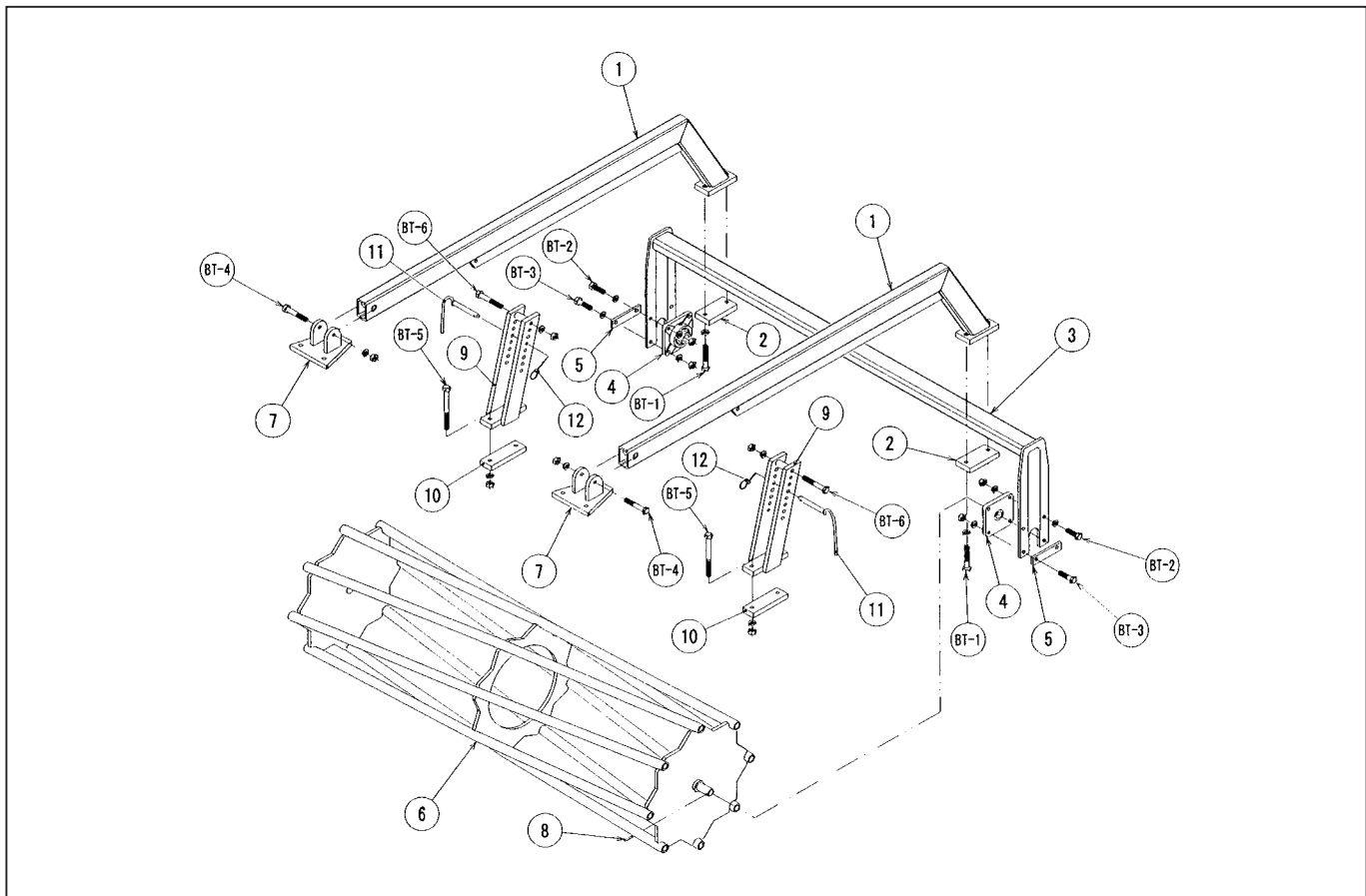

No.	品番	部品名	規格	単価	No.	品番	部品名	規格	単価
1	925-251	ローラーアーム		33,000	BT-1	010-173	ボルト	M16×90(SW)	670
2	925-125	アームプレート	2穴	3,030	BT-2	010-056	ボルト	M16×50(SW,PW,N)	360
3	925-211	ローラーフレーム		67,100	BT-3	010-060	ボルト	M16×60(SW,PW,N)	480
4	925-517	ベアリング	306	8,470	BT-4	010-073	ボルト	M16×90(SW,N)	670
5	925-132	補強プレート		1,210	BT-5	010-078	ボルト	M16×160(SW,N)	1,210
6	925-401	カゴローラー		121,000	BT-6	010-074	ボルト	M16×100(SW,N)	730
7	925-514	ダブルプレート		6,050					
8	700-054	ロールピン	6×35	70					
9	925-114	アームブラケット	アームカラー溶接済	19,120					
10	925-115	ブラケットプレート		3,030					
11	925-506	セットピン		4,240					
12	625-100	リンチピン	6mm	120					

[*すべて税抜価格です。]

CSA-701カゴローラー詳細

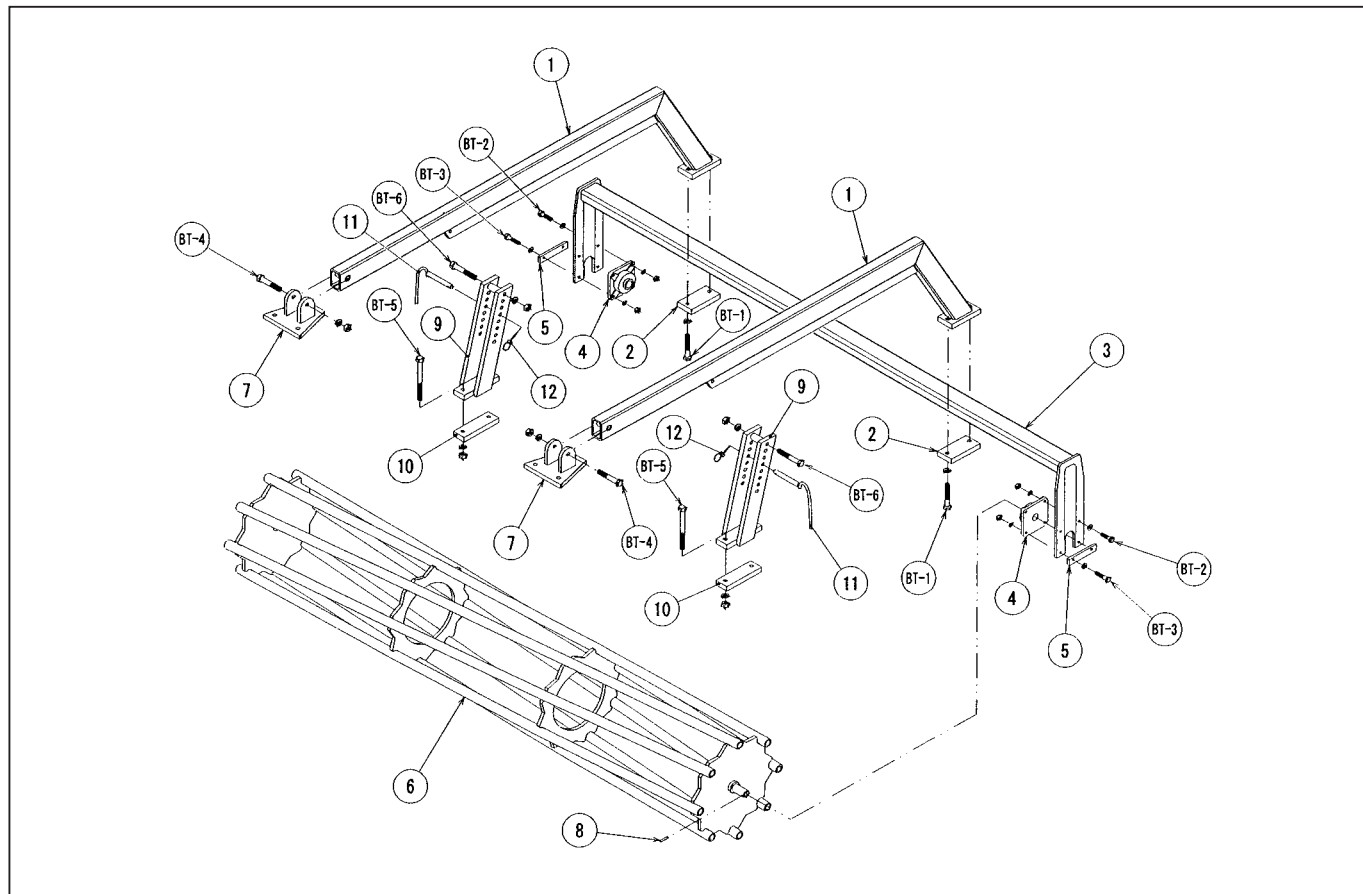

No.	品番	部品名	規格	単価	No.	品番	部品名	規格	単価
1	925-250	ローラーアーム		30,800	BT-1	010-173	ボルト	M16×90(SW)	670
2	925-125	アームプレート	2穴	3,030	BT-2	010-018	ボルト	M12×45(SW,PW,N)	190
3	925-213	ローラーフレーム		69,300	BT-3	010-023	ボルト	M12×55(SW,PW,N)	240
4	925-515	ベアリング	206	6,050	BT-4	010-073	ボルト	M16×90(SW,N)	670
5	925-131	補強プレート		1,210	BT-5	010-078	ボルト	M16×160(SW,N)	1,210
6	925-121	カゴローラー		121,000	BT-6	010-074	ボルト	M16×100(SW,N)	730
7	925-514	ダブルプレート		6,050					
8	700-054	ロールピン	6×35	70					
9	925-114	アームブラケット	アームカラー溶接済	19,120					
10	925-115	ブラケットプレート		3,030					
11	925-506	セットピン		4,240					
12	625-100	リンチピン	6mm	120					

[*すべて税抜価格です。]

CSAA-701カゴローラー詳細

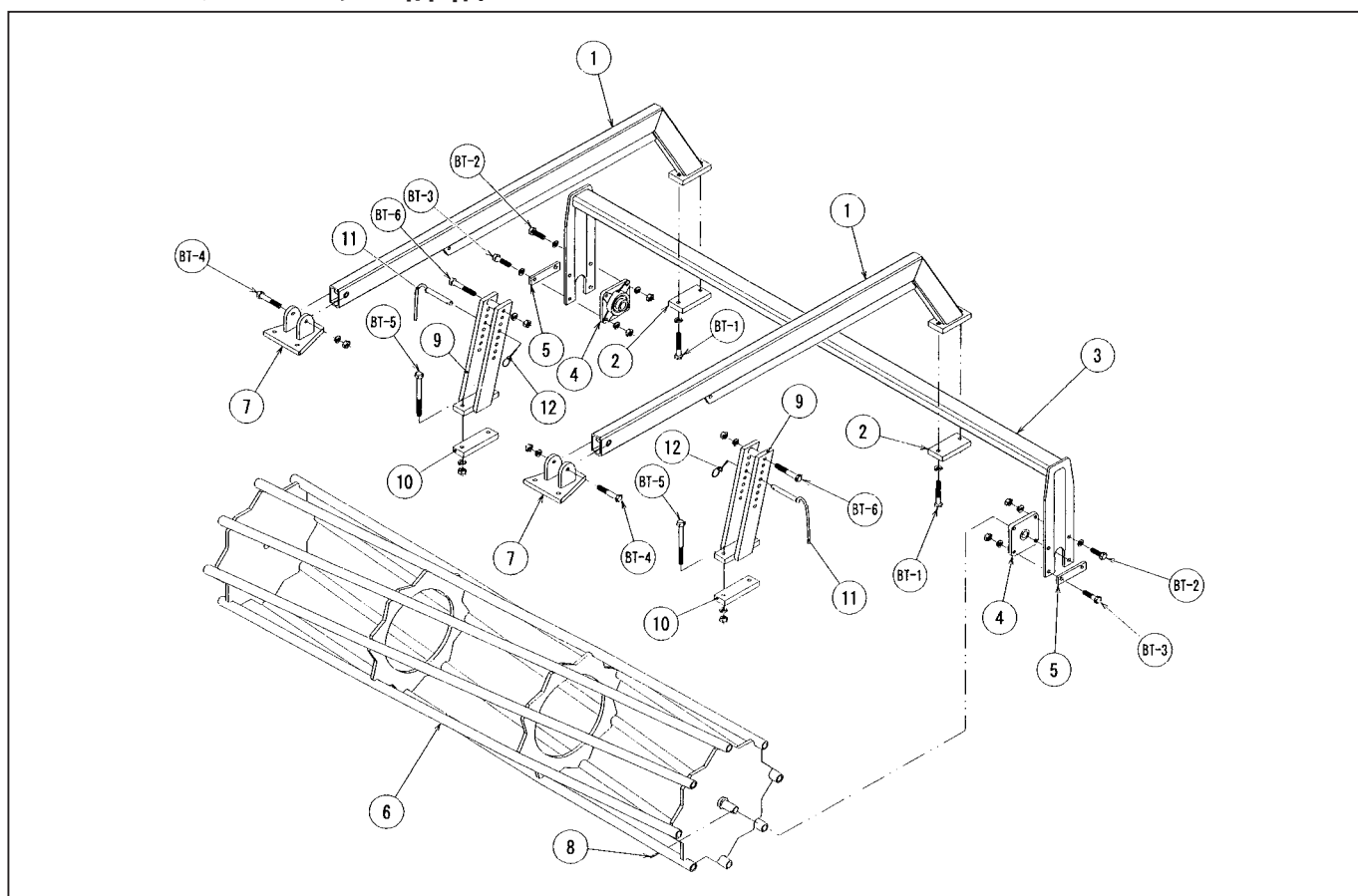

No.	品番	部品名	規格	単価	No.	品番	部品名	規格	単価
1	925-251	ローラーアーム		33,000	BT-1	010-173	ボルト	M16×90(SW)	670
2	925-125	アームプレート	2穴	3,030	BT-2	010-056	ボルト	M16×50(SW,PW,N)	360
3	925-214	ローラーフレーム		78,650	BT-3	010-060	ボルト	M16×60(SW,PW,N)	480
4	925-517	ベ어링	306	8,470	BT-4	010-073	ボルト	M16×90(SW,N)	670
5	925-132	補強プレート		1,210	BT-5	010-078	ボルト	M16×160(SW,N)	1,210
6	925-402	カゴローラー		145,200	BT-6	010-074	ボルト	M16×100(SW,N)	730
7	925-514	ダブルプレート		6,050					
8	700-054	ロールピン	6×35	70					
9	925-114	アームブラケット	アームカラー溶接済	19,120					
10	925-115	ブラケットプレート		3,030					
11	925-506	セットピン		4,240					
12	625-100	リンチピン	6mm	120					

[*すべて税抜価格です。]

CSA-901カゴローラー詳細

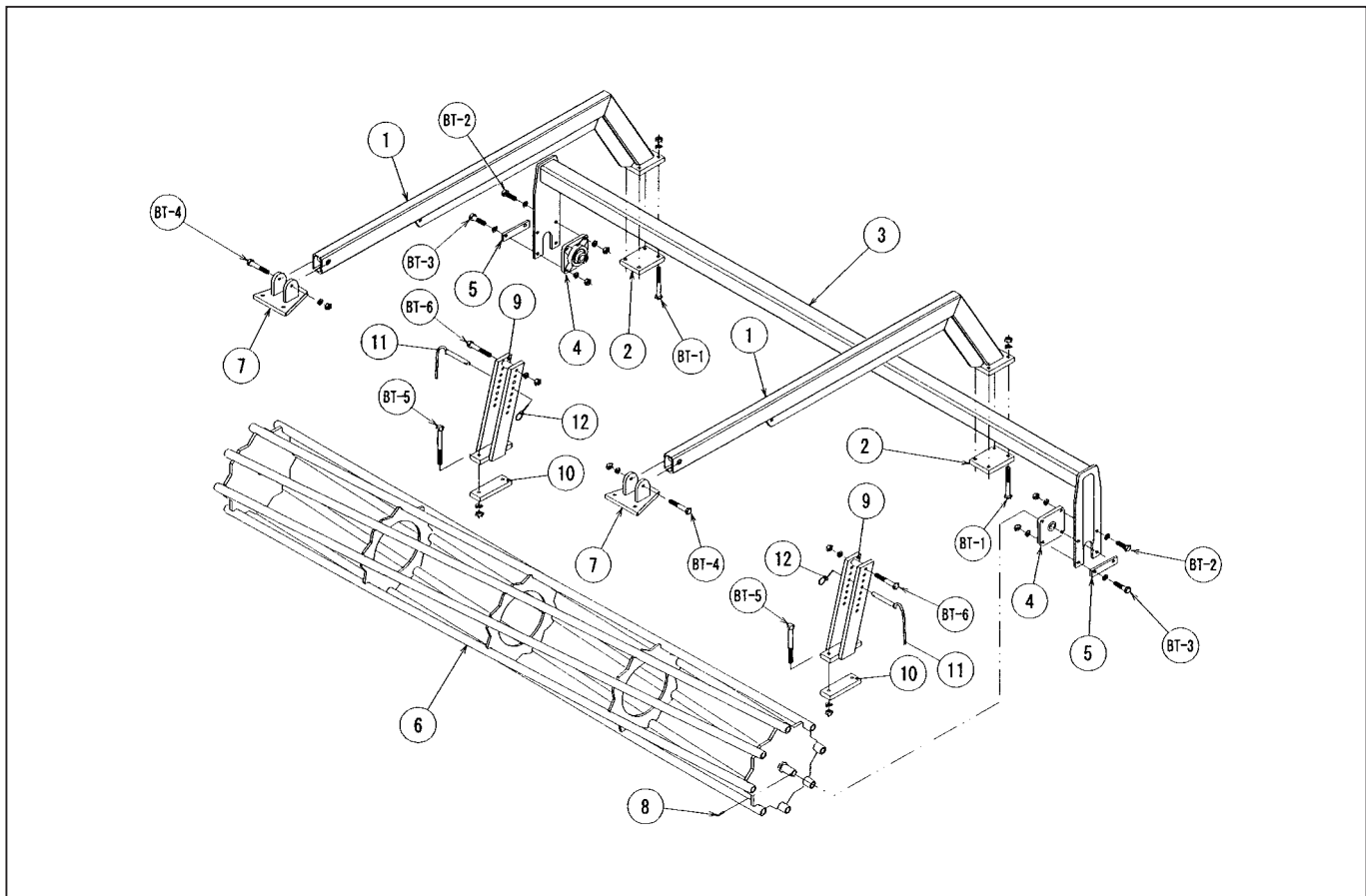

No.	品番	部品名	規格	単価	No.	品番	部品名	規格	単価
1	925-252	ローラーアーム		38,500	BT-1	010-175	ボルト	M16×130(SW,N)	970
2	925-130	アームプレート		3,630	BT-2	010-056	ボルト	M16×50(SW,PW,N)	360
3	925-215	ローラーフレーム		79,200	BT-3	010-060	ボルト	M16×60(SW,PW,N)	480
4	925-517	ベアリング	306	8,470	BT-4	010-073	ボルト	M16×90(SW,N)	670
5	925-132	補強プレート		1,210	BT-5	010-078	ボルト	M16×160(SW,N)	1,210
6	925-122	カゴローラー		145,200	BT-6	010-074	ボルト	M16×100(SW,N)	730
7	925-514	ダブルプレート		6,050					
8	700-054	ロールピン	6×35	70					
9	925-114	アームブラケット	アームカラー溶接済	19,120					
10	925-115	ブラケットプレート		3,030					
11	925-506	セットピン		4,240					
12	625-100	リンチピン	6mm	120					

[*すべて税抜価格です。]

CSAA-901カゴローラー詳細

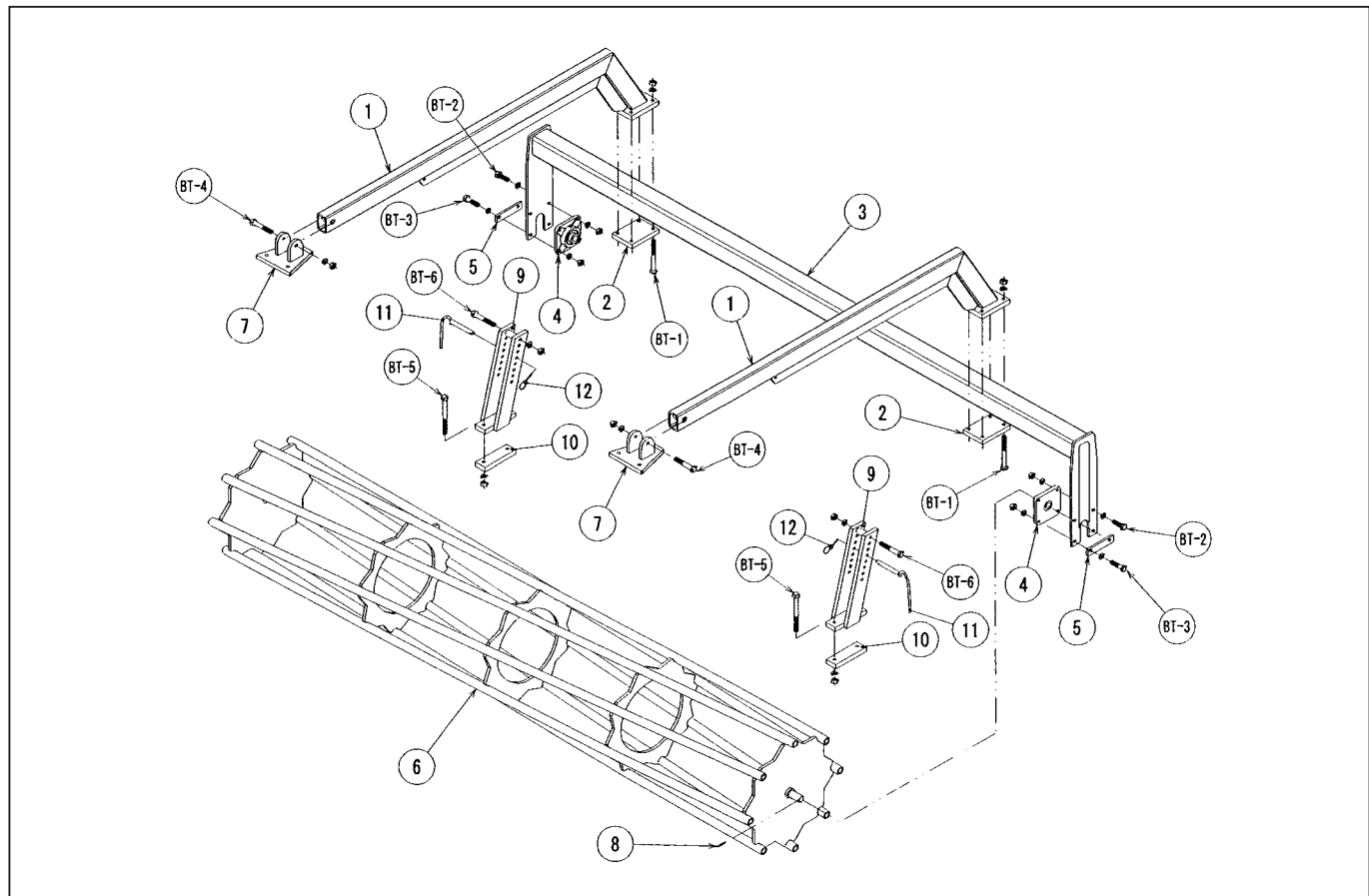

No.	品番	部品名	規格	単価	No.	品番	部品名	規格	単価
1	925-253	ローラーアーム		40,700	BT-1	010-076	ボルト	M16×140(SW,N)	1,030
2	925-133	アームプレート		3,630	BT-2	010-056	ボルト	M16×50(SW,PW,N)	360
3	925-216	ローラーフレーム		81,400	BT-3	010-060	ボルト	M16×60(SW,PW,N)	480
4	925-517	ベアリング	306	8,470	BT-4	010-073	ボルト	M16×90(SW,N)	670
5	925-132	補強プレート		1,210	BT-5	010-078	ボルト	M16×160(SW,N)	1,210
6	925-403	カゴローラー		169,400	BT-6	010-074	ボルト	M16×100(SW,N)	730
7	925-514	ダブルプレート		6,050					
8	700-054	ロールピン	6×35	70					
9	925-114	アームブラケット	アームカラー溶接済	19,120					
10	925-115	ブラケットプレート		3,030					
11	925-506	セットピン		4,240					
12	625-100	リンチピン	6mm	120					

[*すべて税抜価格です。]

CSA-1101カゴローラー詳細

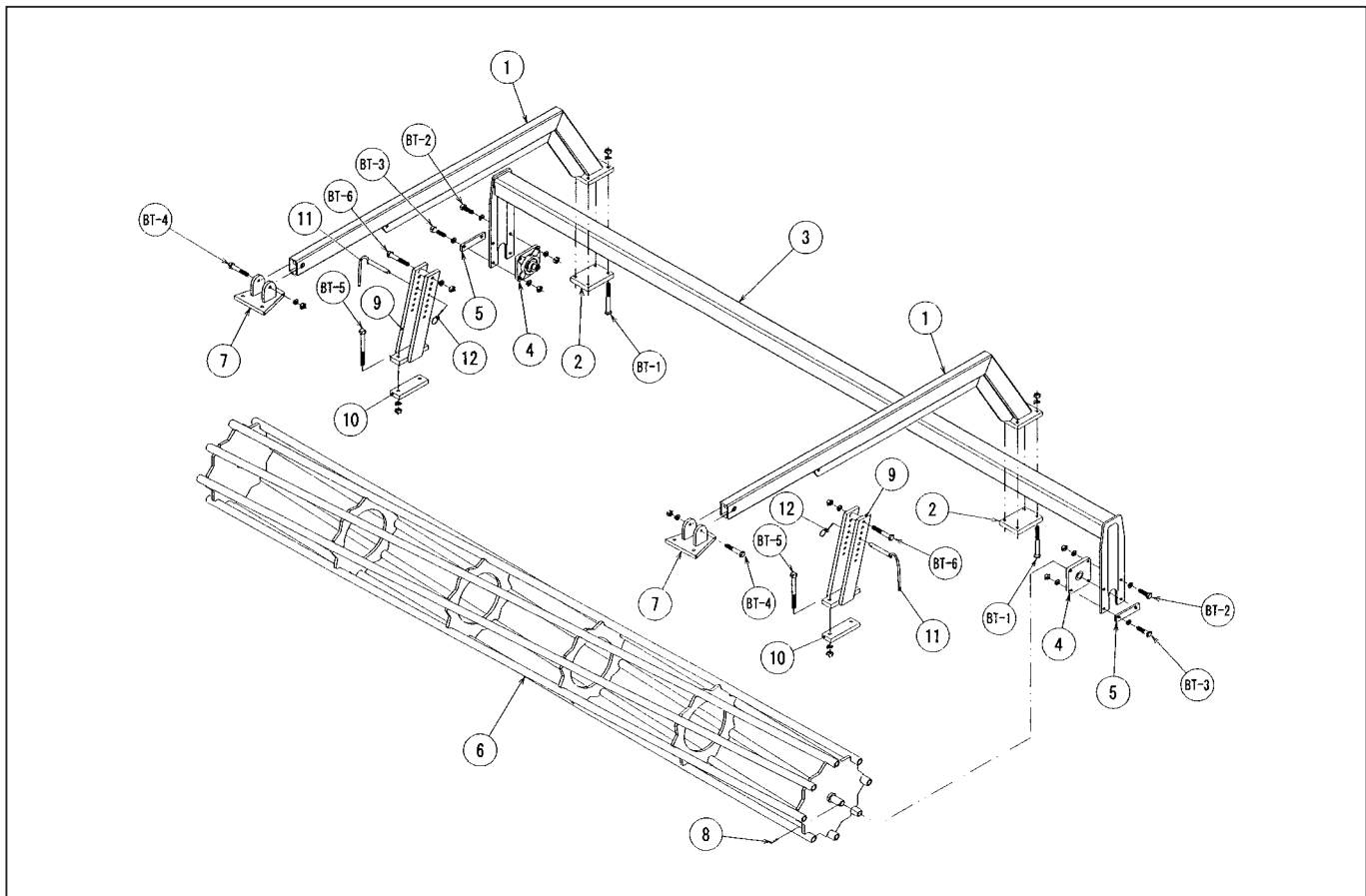

No.	品番	部品名	規格	単価	No.	品番	部品名	規格	単価
1	925-254	ローラーアーム		38,500	BT-1	010-076	ボルト	M16×140(SW,N)	1,030
2	925-133	アームプレート		3,630	BT-2	010-056	ボルト	M16×50(SW,PW,N)	360
3	925-217	ローラーフレーム		86,900	BT-3	010-060	ボルト	M16×60(SW,PW,N)	480
4	925-517	ベアリング	306	8,470	BT-4	010-073	ボルト	M16×90(SW,N)	670
5	925-132	補強プレート		1,210	BT-5	010-078	ボルト	M16×160(SW,N)	1,210
6	925-123	カゴローラー		169,400	BT-6	010-074	ボルト	M16×100(SW,N)	730
7	925-514	ダブルプレート		6,050					
8	700-054	ロールピン	6×35	70					
9	925-114	アームブラケット	アームカラー溶接済	19,120					
10	925-115	ブラケットプレート		3,030					
11	925-506	セットピン		4,240					
12	625-100	リンチピン	6mm	120					

[*すべて税抜価格です。]

CSAA-1101カゴローラー詳細

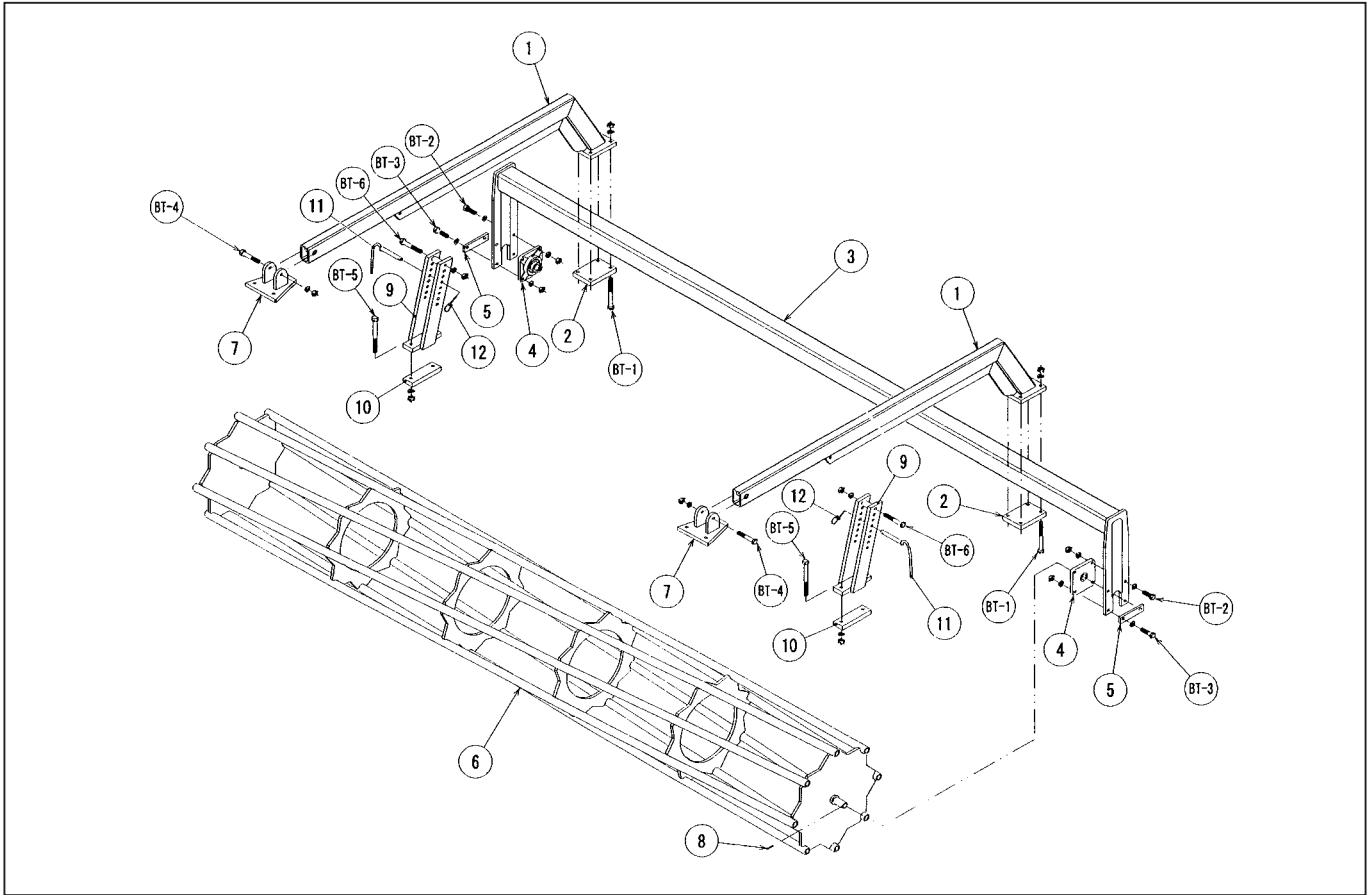

No.	品番	部品名	規格	単価	No.	品番	部品名	規格	単価
1	925-253	ローラーアーム		40,700	BT-1	010-076	ボルト	M16×140(SW,N)	1,030
2	925-133	アームプレート		3,630	BT-2	010-056	ボルト	M16×50(SW,PW,N)	360
3	925-218	ローラーフレーム		89,100	BT-3	010-060	ボルト	M16×60(SW,PW,N)	480
4	925-517	ベアリング	306	8,470	BT-4	010-073	ボルト	M16×90(SW,N)	670
5	925-132	補強プレート		1,210	BT-5	010-078	ボルト	M16×160(SW,N)	1,210
6	925-404	カゴローラー		205,700	BT-6	010-074	ボルト	M16×100(SW,N)	730
7	925-514	ダブルプレート		6,050					
8	700-054	ロールピン	6×35	70					
9	925-114	アームブラケット	アームカラー溶接済	19,120					
10	925-115	ブラケットプレート		3,030					
11	925-506	セットピン		4,240					
12	625-100	リンチピン	6mm	120					

[*すべて税抜価格です。]

CSA-1301カゴローラー詳細

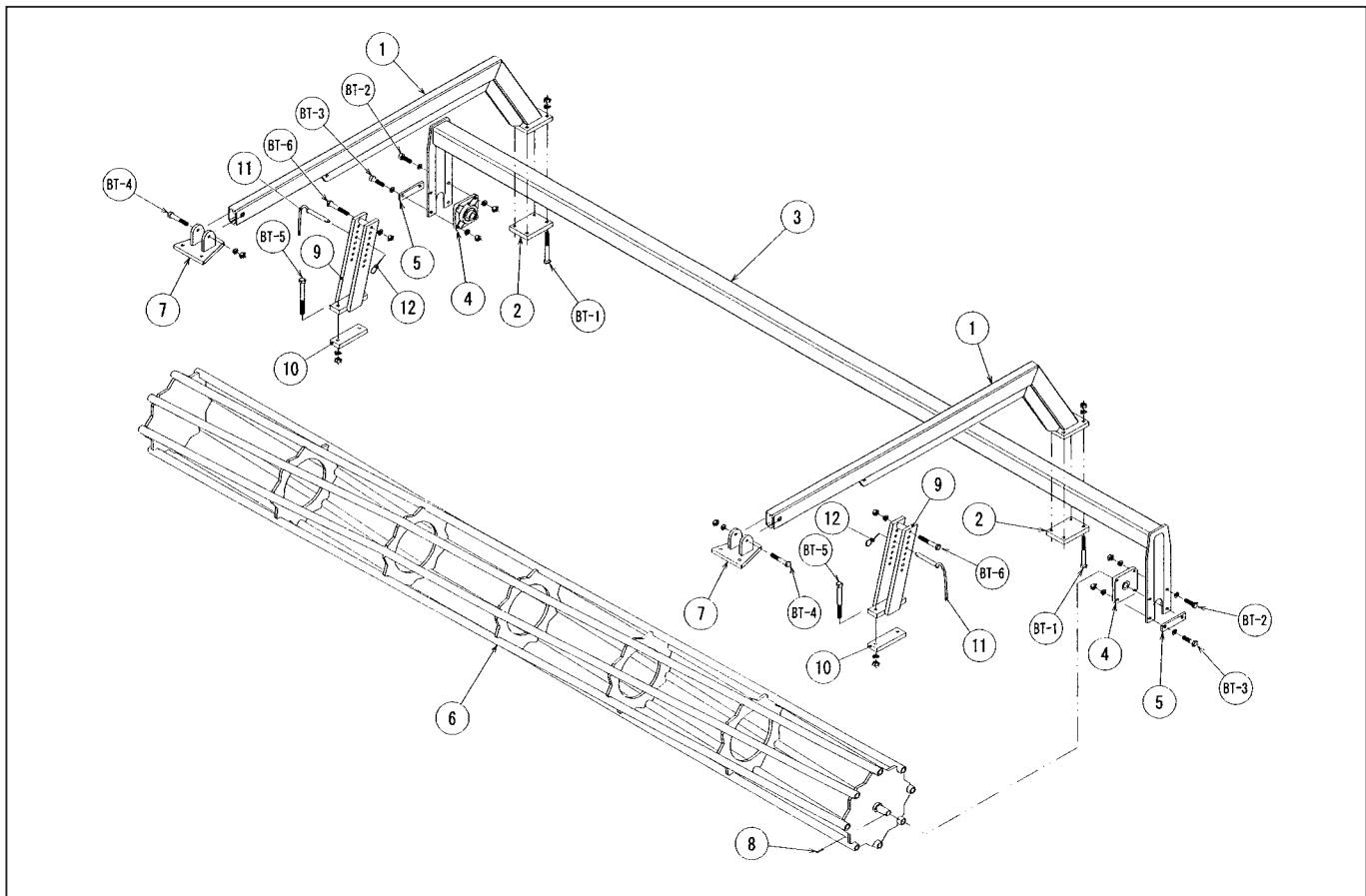

No.	品番	部品名	規格	単価	No.	品番	部品名	規格	単価
1	925-254	ローラーアーム		38,500	BT-1	010-076	ボルト	M16×140(SW,N)	1,030
2	925-133	アームプレート		3,630	BT-2	010-056	ボルト	M16×50(SW,PW,N)	360
3	925-219	ローラーフレーム		96,800	BT-3	010-060	ボルト	M16×60(SW,PW,N)	480
4	925-517	ベアリング	306	8,470	BT-4	010-073	ボルト	M16×90(SW,N)	670
5	925-132	補強プレート		1,210	BT-5	010-078	ボルト	M16×160(SW,N)	1,210
6	925-124	カゴローラー		193,600	BT-6	010-074	ボルト	M16×100(SW,N)	730
7	925-514	ダブルプレート		6,050					
8	700-054	ロールピン	6×35	70					
9	925-114	アームブラケット	アームカラー溶接済	19,120					
10	925-115	ブラケットプレート		3,030					
11	925-506	セットピン		4,240					
12	625-100	リンチピン	6mm	120					

[* すべて税抜価格です。]

CSAA-1301カゴローラー詳細

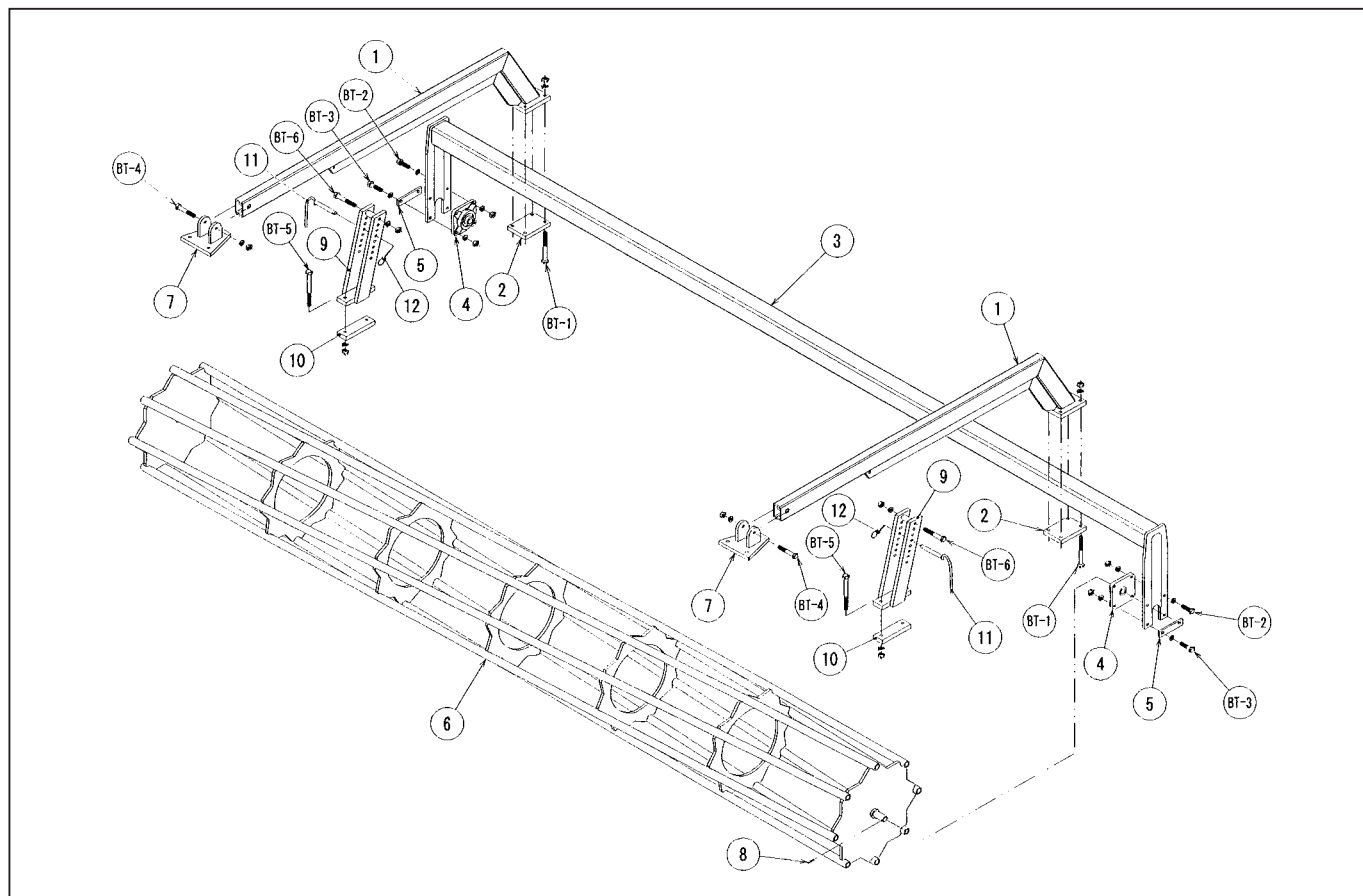

No.	品番	部品名	規格	単価	No.	品番	部品名	規格	単価
1	925-253	ローラーアーム		40,700	BT-1	010-076	ボルト	M16×140(SW,N)	1,030
2	925-133	アームプレート		3,630	BT-2	010-056	ボルト	M16×50(SW,PW,N)	360
3	925-220	ローラーフレーム		99,000	BT-3	010-060	ボルト	M16×60(SW,PW,N)	480
4	925-517	ベアリング	306	8,470	BT-4	010-073	ボルト	M16×90(SW,N)	670
5	925-132	補強プレート		1,210	BT-5	010-078	ボルト	M16×160(SW,N)	1,210
6	925-405	カゴローラー		229,900	BT-6	010-074	ボルト	M16×100(SW,N)	730
7	925-514	ダブルプレート		6,050					
8	700-054	ロールピン	6×35	70					
9	925-114	アームブラケット	アームカラー溶接済	19,120					
10	925-115	ブラケットプレート		3,030					
11	925-506	セットピン		4,240					
12	625-100	リンチピン	6mm	120					

[* すべて税抜価格です。]

ナイフ詳細

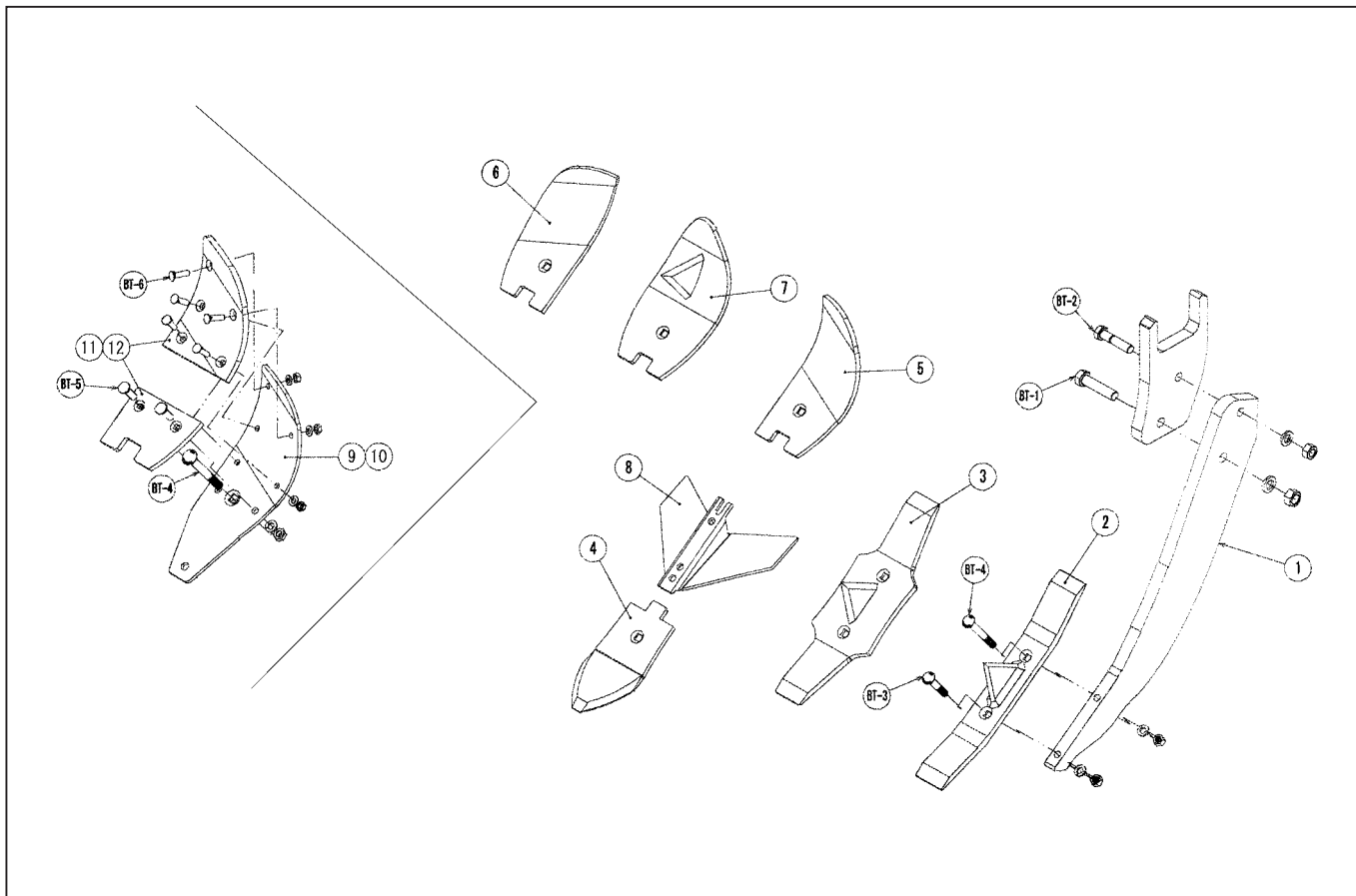

No.	品番	部品名	規格	単価	No.	品番	部品名	規格	単価
1	924-008	ナイフ		53,900	BT-1	010-091	六角ボルト	M18×70(SW,N)	360
2	925-013	刃先	NV	13,310	BT-2	010-240	溝付安全ボルト	M16×70(SW,N)	830
3	925-016	刃先	NVA	15,730	BT-3	010-236	皿根角ボルト	M12×70(SW,N)	520
4	925-026	刃先	NVG	5,940	BT-4	010-237	皿根角ボルト	M12×105(SW,N)	640
5	925-024	Gボード・R	NVG	6,600	BT-5	010-007	皿根角ボルト	M10×35(SW,N)	240
6	925-025	Gボード・L	NVG	6,600	BT-6	010-002	皿ボルト	M8×30(SW,N)	100
7	925-034	Gボード・C	NVG	6,600					
8	925-023	ウイング	NVA・NVG	13,200					
9	925-029	樹脂Gボードベット	R	4,400					
10	925-030	樹脂Gボードベット	L	4,400					
11	925-027	樹脂Gボード	R(2パーツ組)	4,400					
12	925-028	樹脂Gボード	L(2パーツ組)	4,400					
	925-040	Gボード樹脂	C	2,200					
	925-041	Gボードベット	C	4,400					
	* 刃先はボルトが標準装備になっています。								

[*すべて税抜価格です。]

CSA・CSAAナイフ詳細

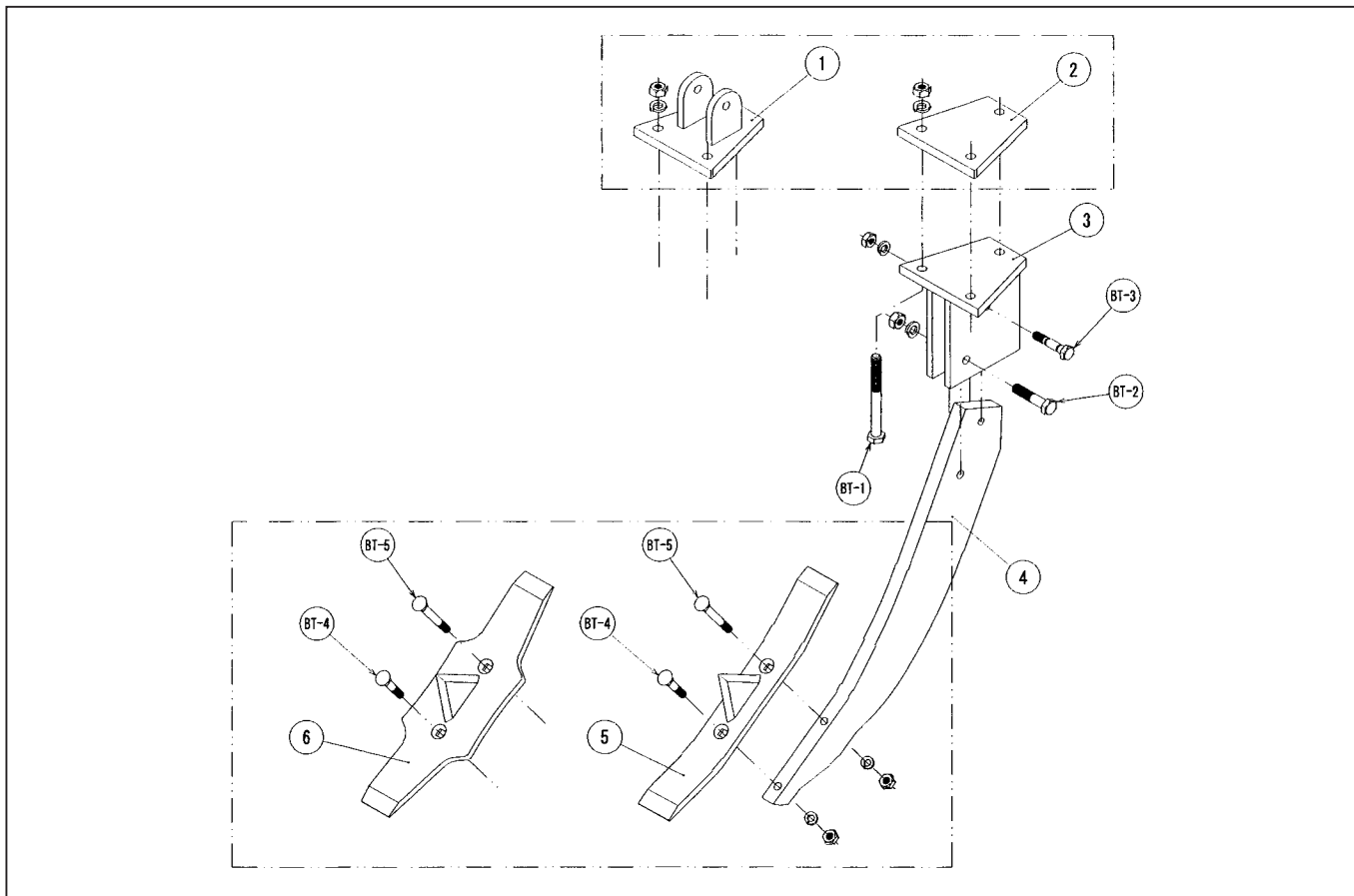

No.	品番	部品名	規格	単価	No.	品番	部品名	規格	単価
1	925-514	ダブルプレート		6,050	BT-1	010-077	ボルト	M16×150(SW,N)	1,090
2	925-112	ナイフプレート		3,630	BT-2	010-068	ボルト	M16×70(SW,N)	550
3	925-111	ナイフブラケット		10,890	BT-3	010-040	溝付安全ボルト	M14×65(SW,N)	610
4	925-002	ナイフ		33,880	BT-4	010-027	皿ボルト	M12×65(SW,N)	430
5	925-013	刃先	CS	13,310	BT-5	010-028	皿ボルト	M12×100(SW,N)	610
6	925-016	刃先	CSA	15,730					
	925-001	刃先	CS 旧型	9,680					
	925-011	刃先	CSA 旧型	12,100					
	925-017	ウイング	CSA	7,260					

* 刃先はボルトが標準装備になっています。

[*すべて税抜価格です。]

CSA・CSAAブラケット配列・メインフレーム部

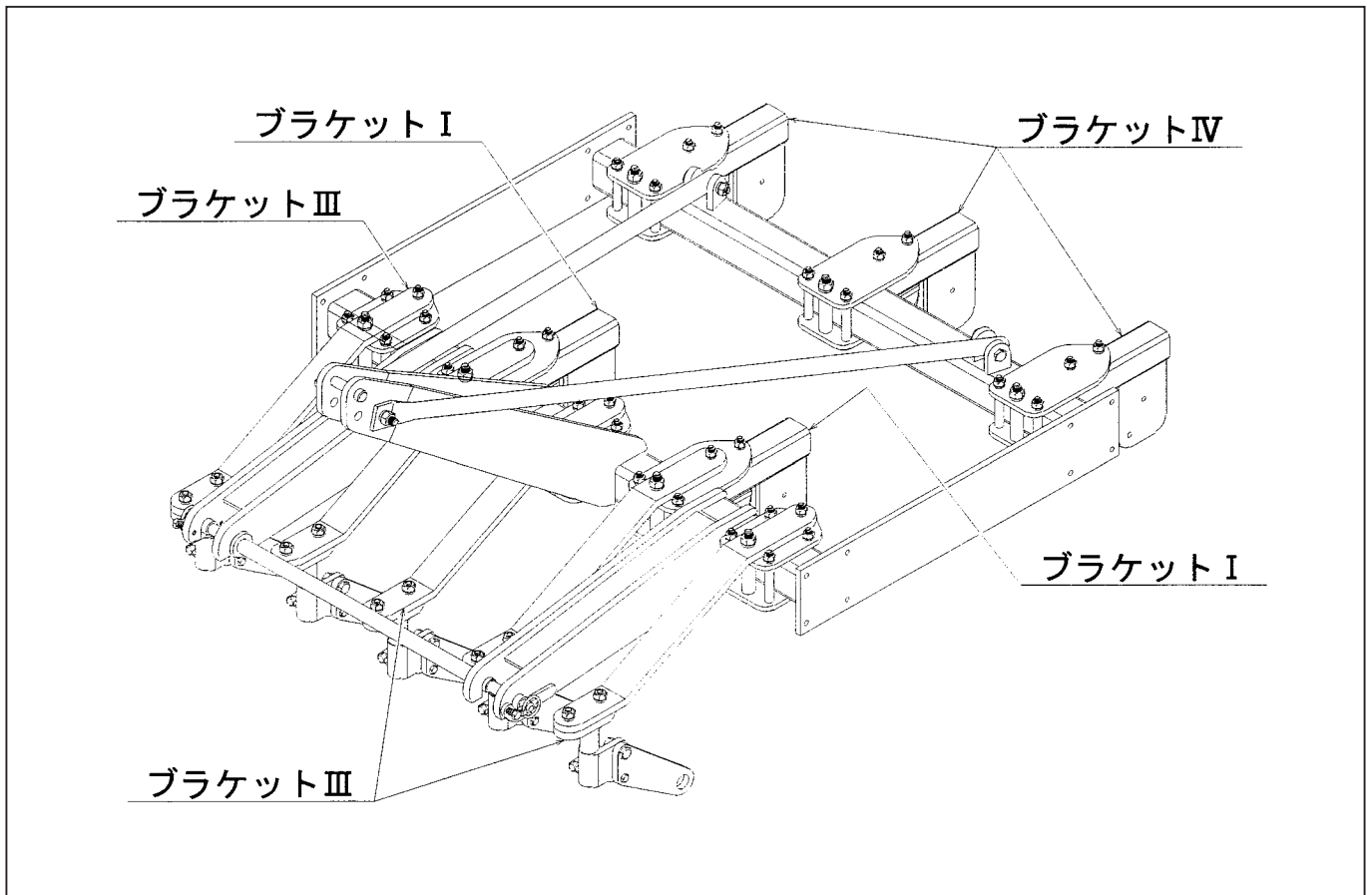

CSA・CSAAブラケット配列・サイドフレーム部

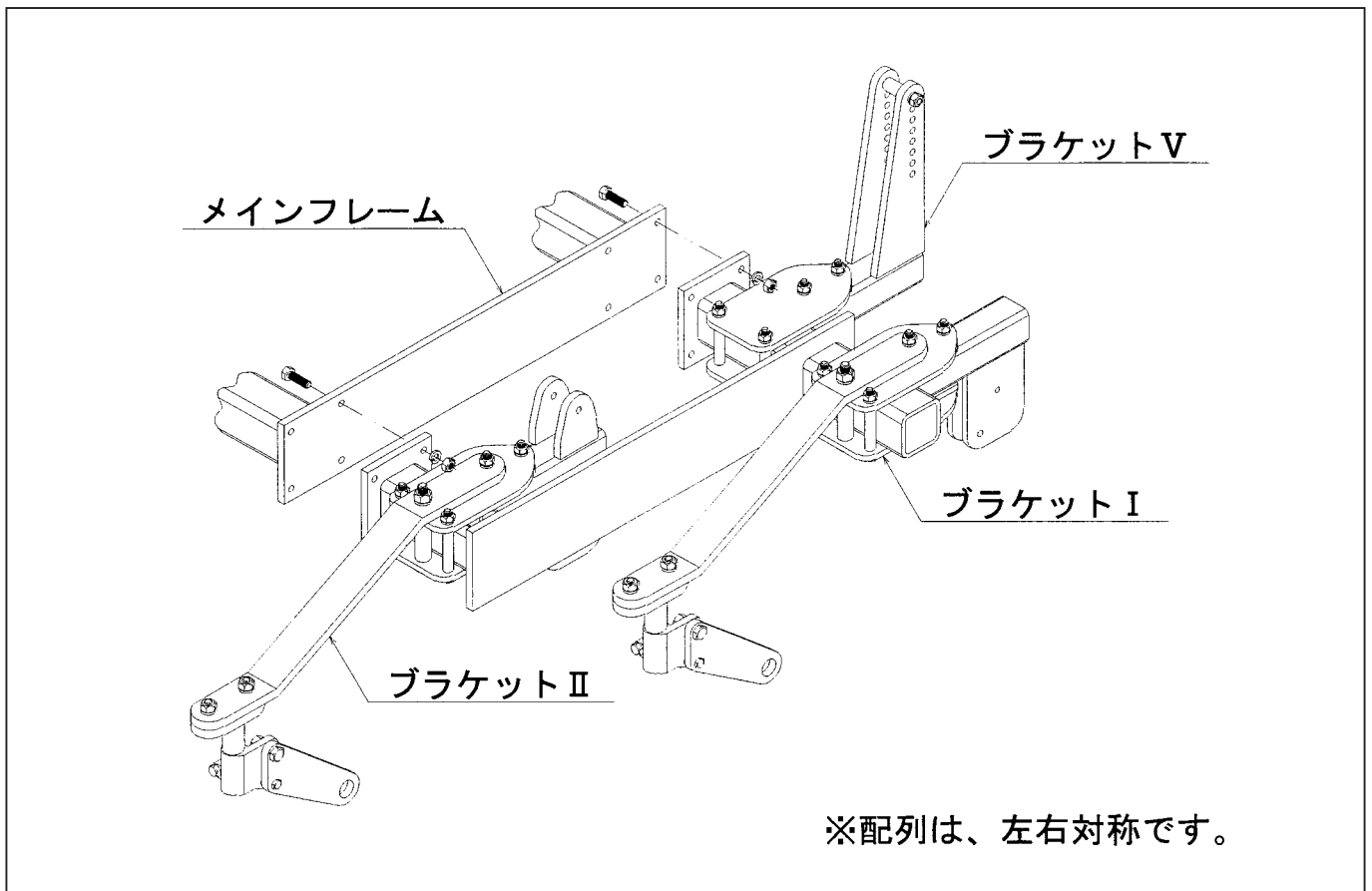

CSRA-701フレーム詳細

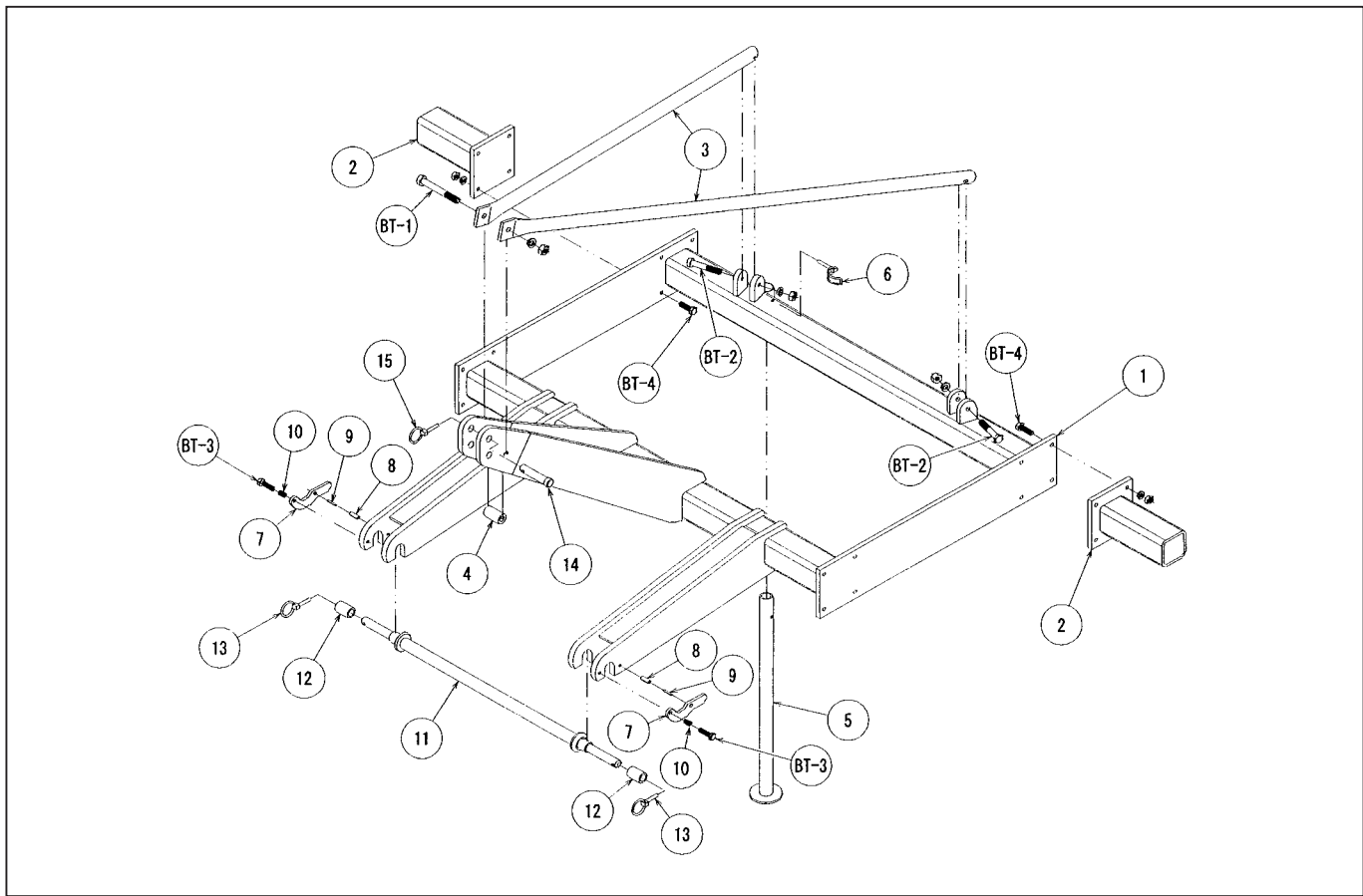

No.	品番	部品名	規格	単価	No.	品番	部品名	規格	単価
1	925-100	メインフレーム		222,640	BT-1	010-120	六角ボルト	M20×150SW,N	1,330
2	925-126	サイドフレーム		30,250	BT-2	010-099	六角ボルト	M18×100SW,N	1,160
3	925-255	リアストラット		14,300	BT-3	010-033	六角ボルト	M14×50P2	360
4	925-508	マストカラー		970	BT-4	010-056	六角ボルト	M16×50SW,N	360
5	925-509	スタンド		6,050					
6	888-010	パイプピン	10×60	610					
7	925-512	ストップパ		2,420					
8	700-032	ロールピン	13×35	150					
9	700-034	ロールピン	8×35	70					
10	802-020	スプリング		1,030					
11	888-002	ロアリンクシャフト		18,150					
12	888-003	シャフトカラー		1,570					
13	625-101	リンチピン	10mm	240					
14	925-503	トップリンクピン		4,240					
15	625-101	リンチピン	10mm	240					

[*すべて税抜価格です。]

CSRA-901フレーム詳細

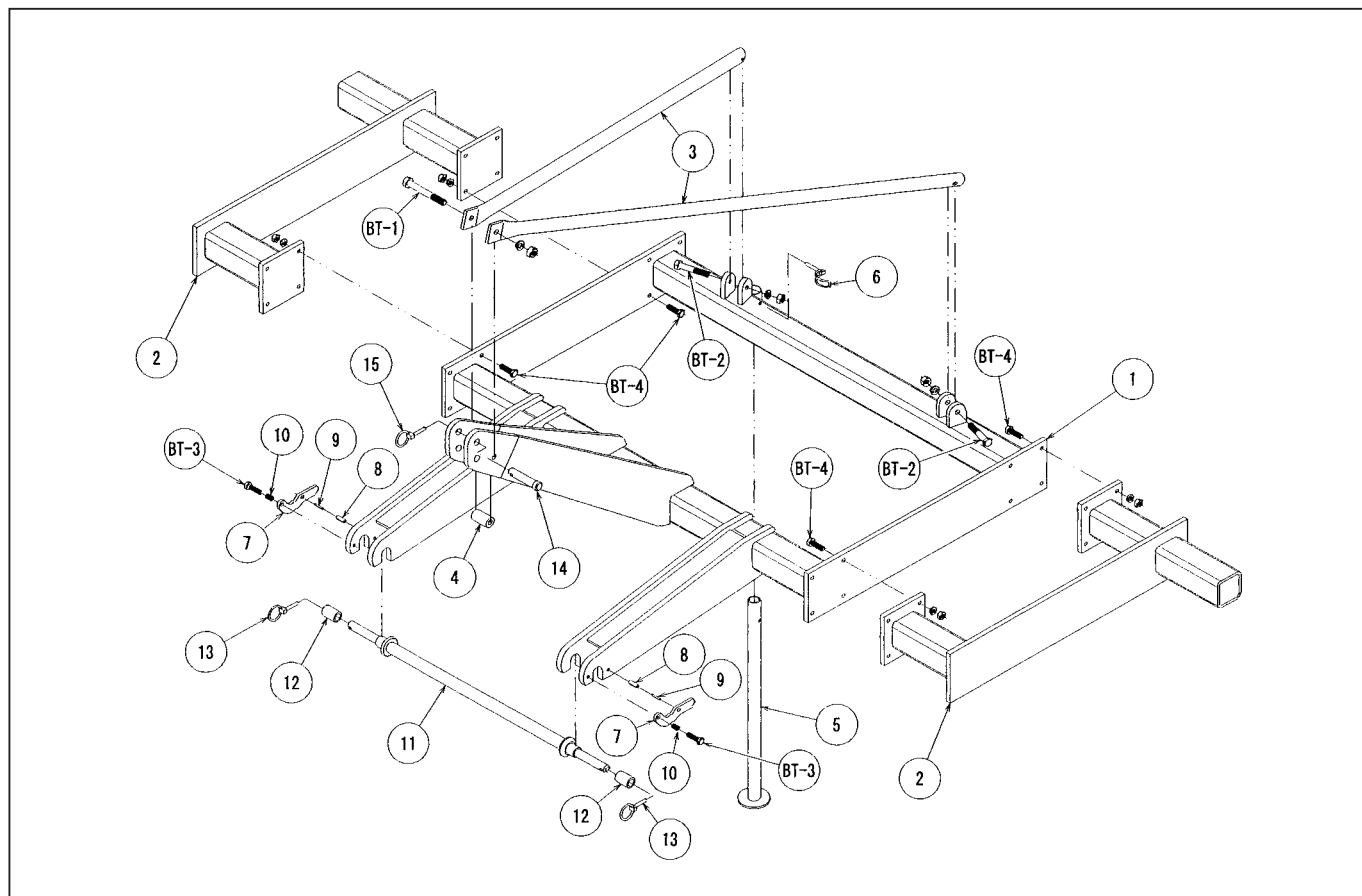

No.	品番	部品名	規格	単価	No.	品番	部品名	規格	単価
1	925-100	メインフレーム		222,640	BT-1	010-120	六角ボルト	M20×150SW,N	1,330
2	925-127	サイドフレーム		107,800	BT-2	010-099	六角ボルト	M18×100SW,N	1,160
3	925-255	リアストラット		14,300	BT-3	010-033	六角ボルト	M14×50P2	360
4	925-508	マストカラー		970	BT-4	010-056	六角ボルト	M16×50SW,N	360
5	925-509	スタンド		6,050					
6	888-010	パイプピン	10×60	610					
7	925-512	ストッパ		2,420					
8	700-032	ロールピン	13×35	150					
9	700-034	ロールピン	8×35	70					
10	802-020	スプリング		1,030					
11	888-002	ロアリンクシャフト		18,150					
12	888-003	シャフトカラー		1,570					
13	625-101	リンチピン	10mm	240					
14	925-503	トップリンクピン		4,240					
15	625-101	リンチピン	10mm	240					

[*すべて税抜価格です。]

CSRA-1101フレーム詳細

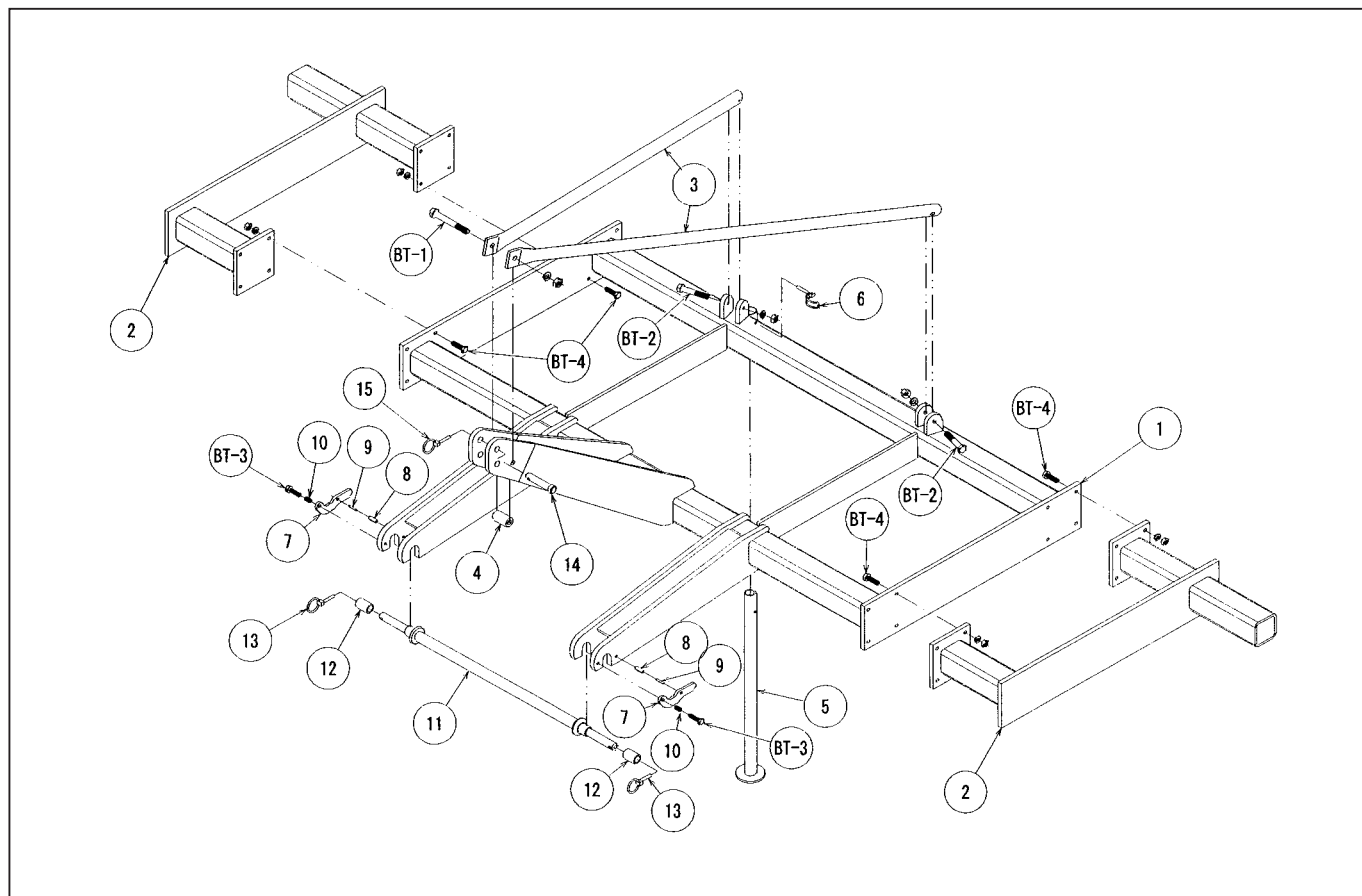

No.	品番	部品名	規格	単価	No.	品番	部品名	規格	単価
1	925-134	メインフレーム		253,000	BT-1	010-120	六角ボルト	M20×150SW,N	1,330
2	925-128	サイドフレーム		107,800	BT-2	010-099	六角ボルト	M18×100SW,N	1,160
3	925-255	リアストラット		14,300	BT-3	010-033	六角ボルト	M14×50P2	360
4	925-508	マストカラー		970	BT-4	010-056	六角ボルト	M16×50SW,N	360
5	925-509	スタンド		6,050					
6	888-010	パイプピン	10×60	610					
7	925-512	ストップ		2,420					
8	700-032	ロールピン	13×35	150					
9	700-034	ロールピン	8×35	70					
10	802-020	スプリング		1,030					
11	888-002	ロアリンクシャフト		18,150					
12	888-003	シャフトカラー		1,570					
13	625-101	リンチピン	10mm	240					
14	925-503	トップリンクピン		4,240					
15	625-101	リンチピン	10mm	240					

[*すべて税抜価格です。]

CSRA-701カゴローラー詳細

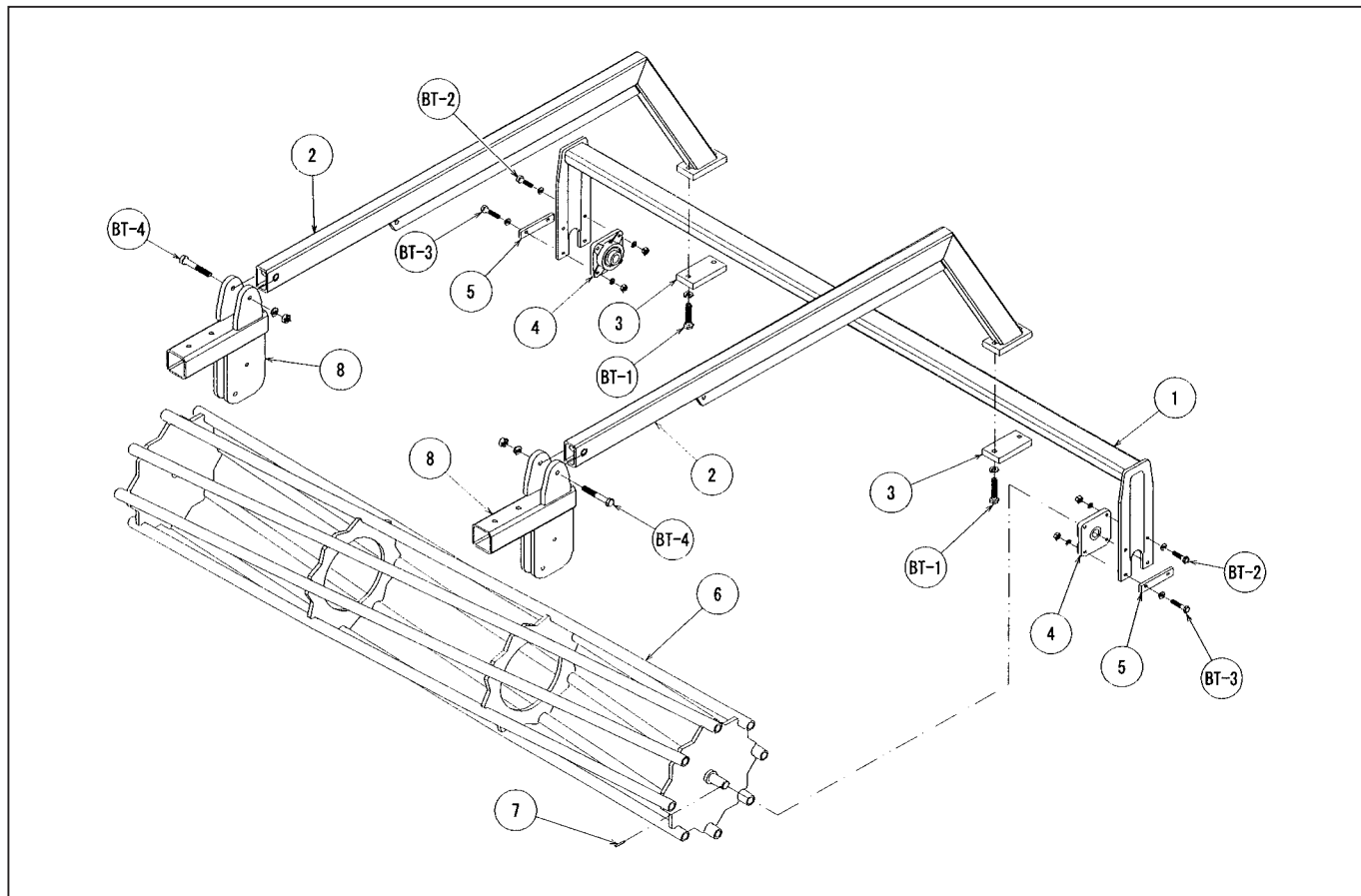

No.	品番	部品名	規格	単価	No.	品番	部品名	規格	単価
1	925-213	ローラーフレーム		69,300	BT-1	010-073	六角ボルト	M16×90SW	670
2	925-250	ローラーアーム		30,800	BT-2	010-018	六角ボルト	M12×45SW,PW,N	190
3	925-125	アームプレート		3,030	BT-3	010-023	六角ボルト	M12×55SW,PW,N	240
4	925-515	ベアリング	206	6,050	BT-4	010-074	六角ボルト	M16×100SW,N	730
5	925-131	補強プレート		1,210					
6	925-121	カゴローラー	CS-701	121,000					
7	700-054	ロールピン	6×35	70					
8	925-257	ブラケットB		31,900					

[*すべて税抜価格です。]

CSRA-901カゴローラー詳細

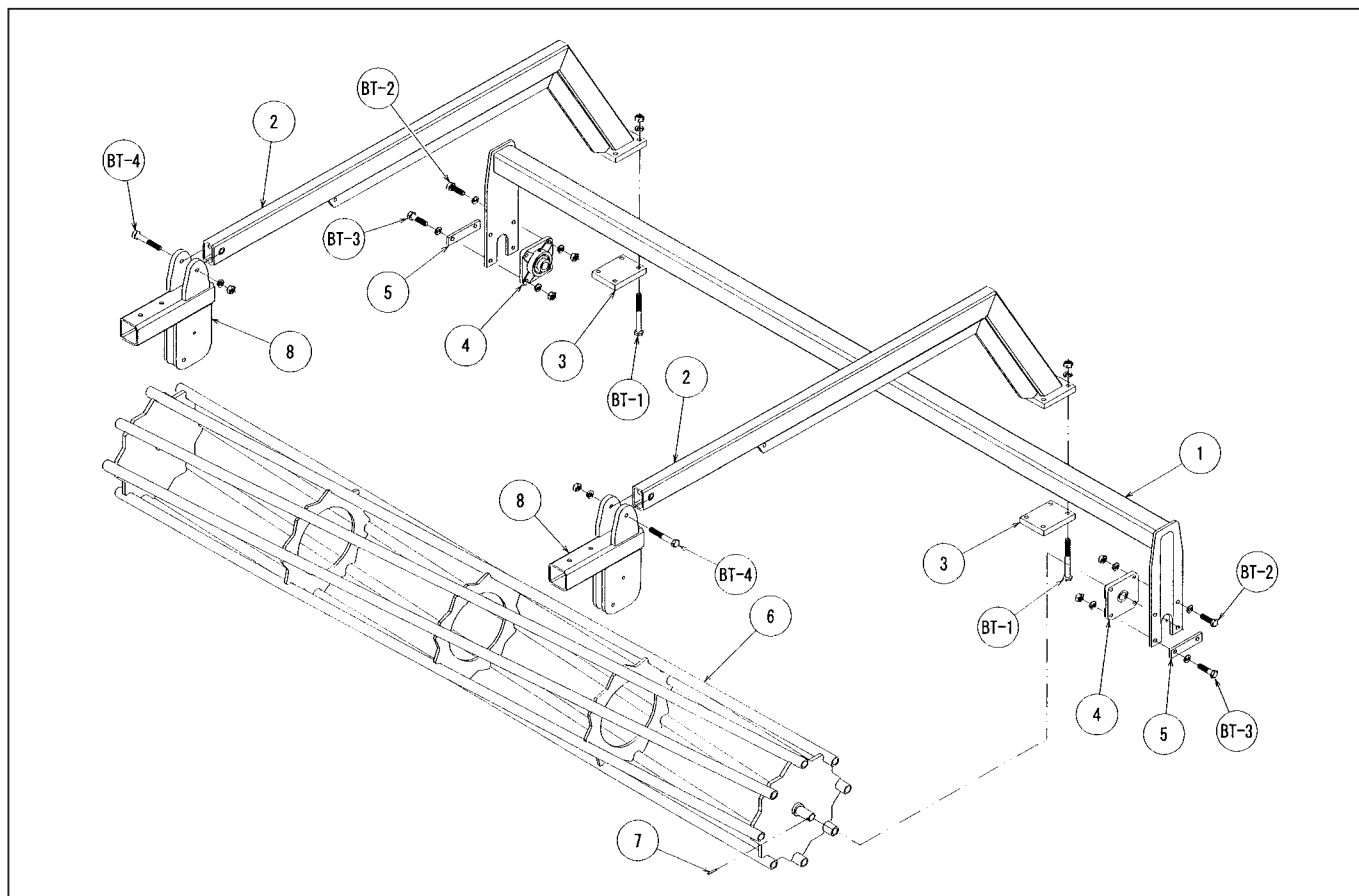

No.	品番	部品名	規格	単価	No.	品番	部品名	規格	単価
1	925-215	ローラーフレーム		79,200	BT-1	010-075	六角ボルト	M16×130SW,N	970
2	925-252	ローラーアーム		38,500	BT-2	010-056	六角ボルト	M16×50SW,PW,N	360
3	925-130	アームプレート		3,630	BT-3	010-060	六角ボルト	M16×60SW,PW,N	480
4	925-517	ベアリング	306	8,470	BT-4	010-074	六角ボルト	M16×100SW,N	730
5	925-132	補強プレート		1,210					
6	925-122	カゴローラー	CS-901	145,200					
7	700-054	ロールピン	6×35	70					
8	925-257	ブラケットB		31,900					

[*すべて税抜価格です。]

CSRA-1101カゴローラー詳細

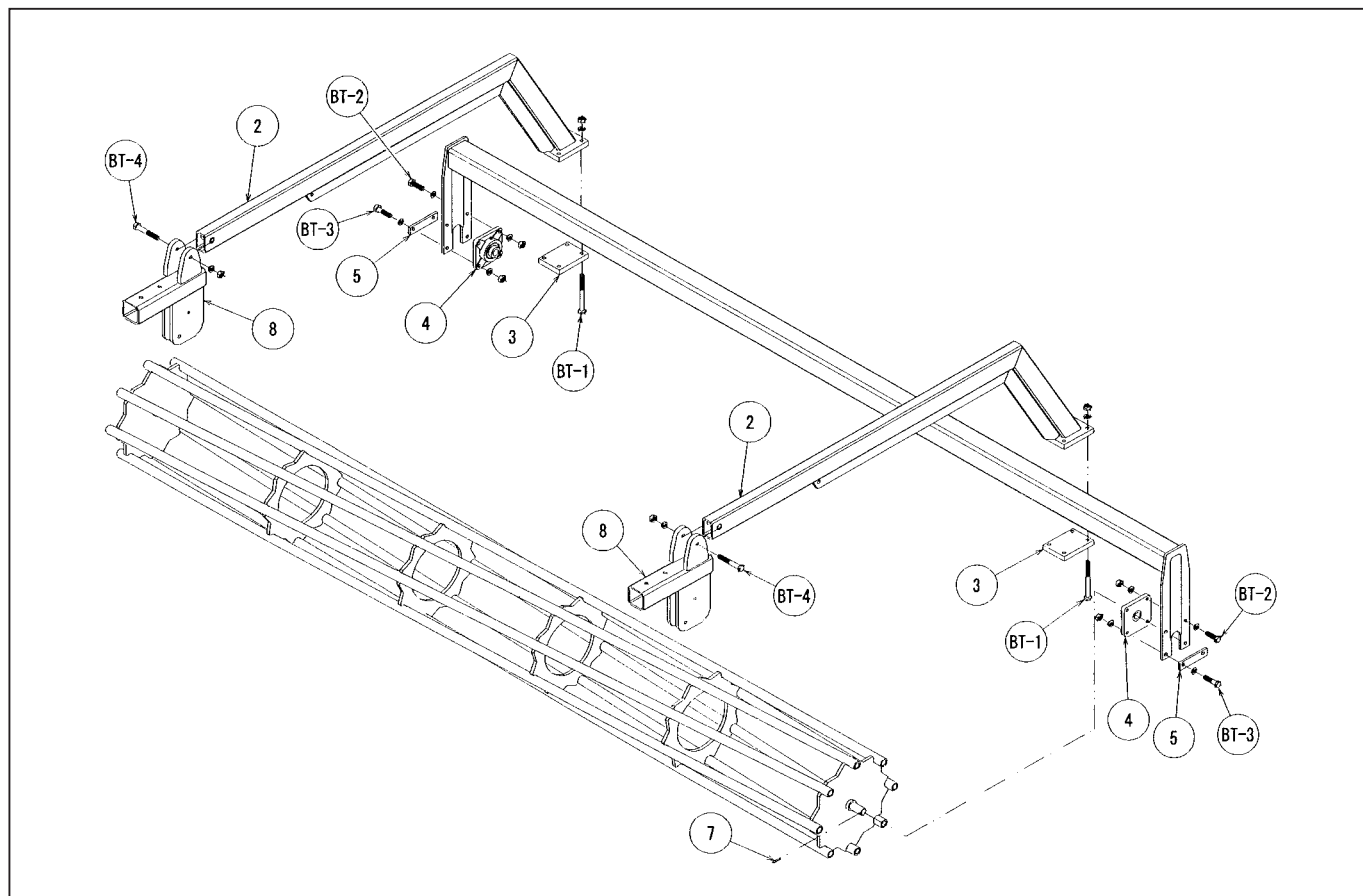

No.	品番	部品名	規格	単価	No.	品番	部品名	規格	単価
1	925-217	ローラーフレーム		86,900	BT-1	010-076	六角ボルト	M16×140SW,N	1,030
2	925-254	ローラーアーム		38,500	BT-2	010-056	六角ボルト	M16×50SW,PW,N	360
3	925-130	アームプレート		3,630	BT-3	010-060	六角ボルト	M16×60SW,PW,N	480
4	925-517	ベアリング	306	8,470	BT-4	010-074	六角ボルト	M16×100SW,N	730
5	925-132	補強プレート		1,210					
6	925-123	カゴローラー	CS-1101	169,400					
7	700-054	ロールピン	6×35	70					
8	925-257	ブラケットB		31,900					

[*すべて税抜価格です。]

NVA・NVGA-9カゴローラー詳細

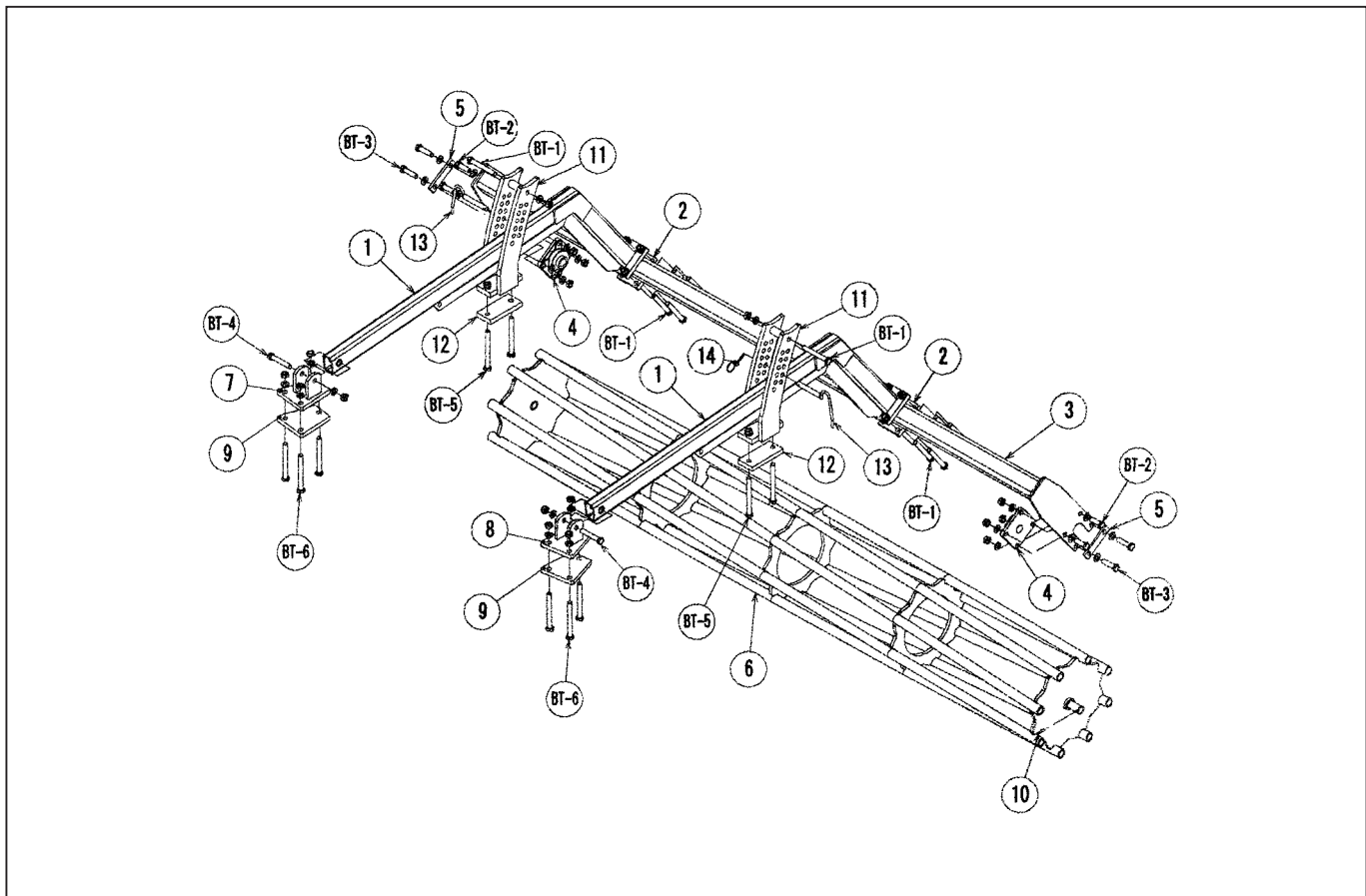

No.	品番	部品名	規格	単価	No.	品番	部品名	規格	単価
1	925-009	ローラーアーム		45,100	BT-1	010-075	六角ボルト	M16×130 (SW,N)	970
2	925-130	アームプレート		3,630	BT-2	010-056	六角ボルト	M16×50 (SW,PW,N)	360
3	925-215	ローラーフレーム		79,200	BT-3	010-060	六角ボルト	M16×60 (SW,PW,N)	480
4	925-517	ベアリング	306	8,470	BT-4	010-074	六角ボルト	M16×100 (SW,N)	730
5	925-132	補強プレート		1,210	BT-5	010-078	六角ボルト	M16×160 (SW,N)	1,210
6	925-122	カゴローラー		145,200	BT-6	010-077	六角ボルト	M16×150 (SW,N)	1,090
7	924-010	カゴ取付ブラケット	R	7,700					
8	924-011	カゴ取付ブラケット	L	7,700					
9	924-012	カゴブラケットプレート		4,950					
10	700-054	ロールピン	6×35	70					
11	924-013	アームブラケット		29,700					
12	924-014	アームブラケットプレート		3,850					
13	925-506	セットピン		4,240					
14	025-100	リンチピン	6mm	120					

[* すべて税抜価格です。]

ブラケット I 詳細

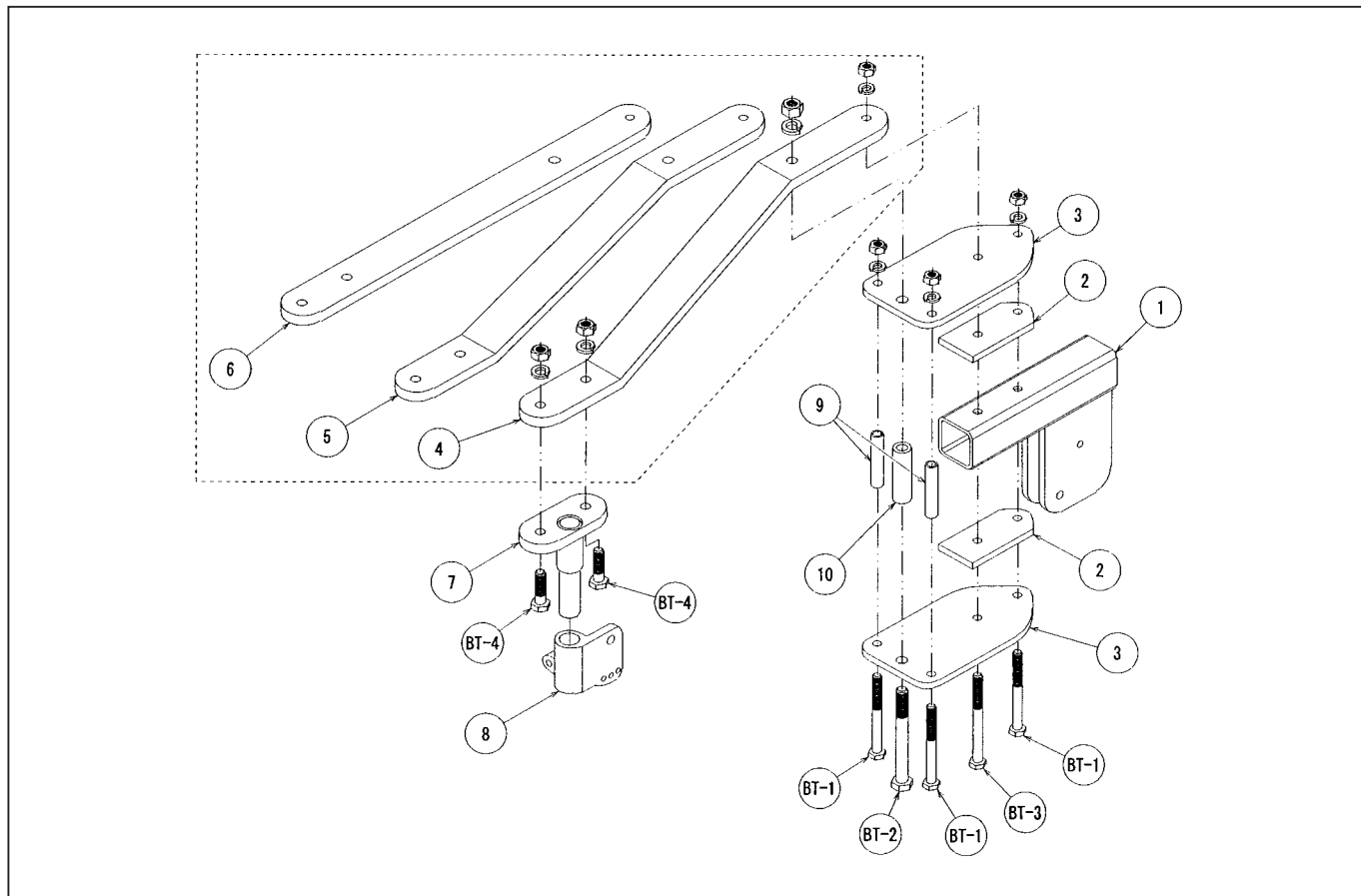

No.	品番	部品名	規格	単価	No.	品番	部品名	規格	単価
1	925-256	ブラケットA		25,300	BT-1	010-077	六角ボルト	M16×150SW,N	1,090
2	925-260	パッキン		3,850	BT-2	010-181	六角ボルト	M20×180SW,N	2,380
3	925-261	ブラケットプレートA		7,700	BT-3	010-080	六角ボルト	M16×170SW,N	1,330
4	925-264	板バネ	200mm	19,800	BT-4	010-089	六角ボルト	M18×60SW,N	670
5	925-265	板バネ	150mm	16,500					
6	925-266	板バネ	平	14,300					
7	925-267	コールタシャフト		9,900					
8	811-202	アームボス	右	10,890					
9	925-268	カラー	φ21.7×φ16.1-100L	3,850					
10	925-269	カラー	φ32×φ20.5-100L	4,510					

[*すべて税抜価格です。]

ブラケットⅡ詳細

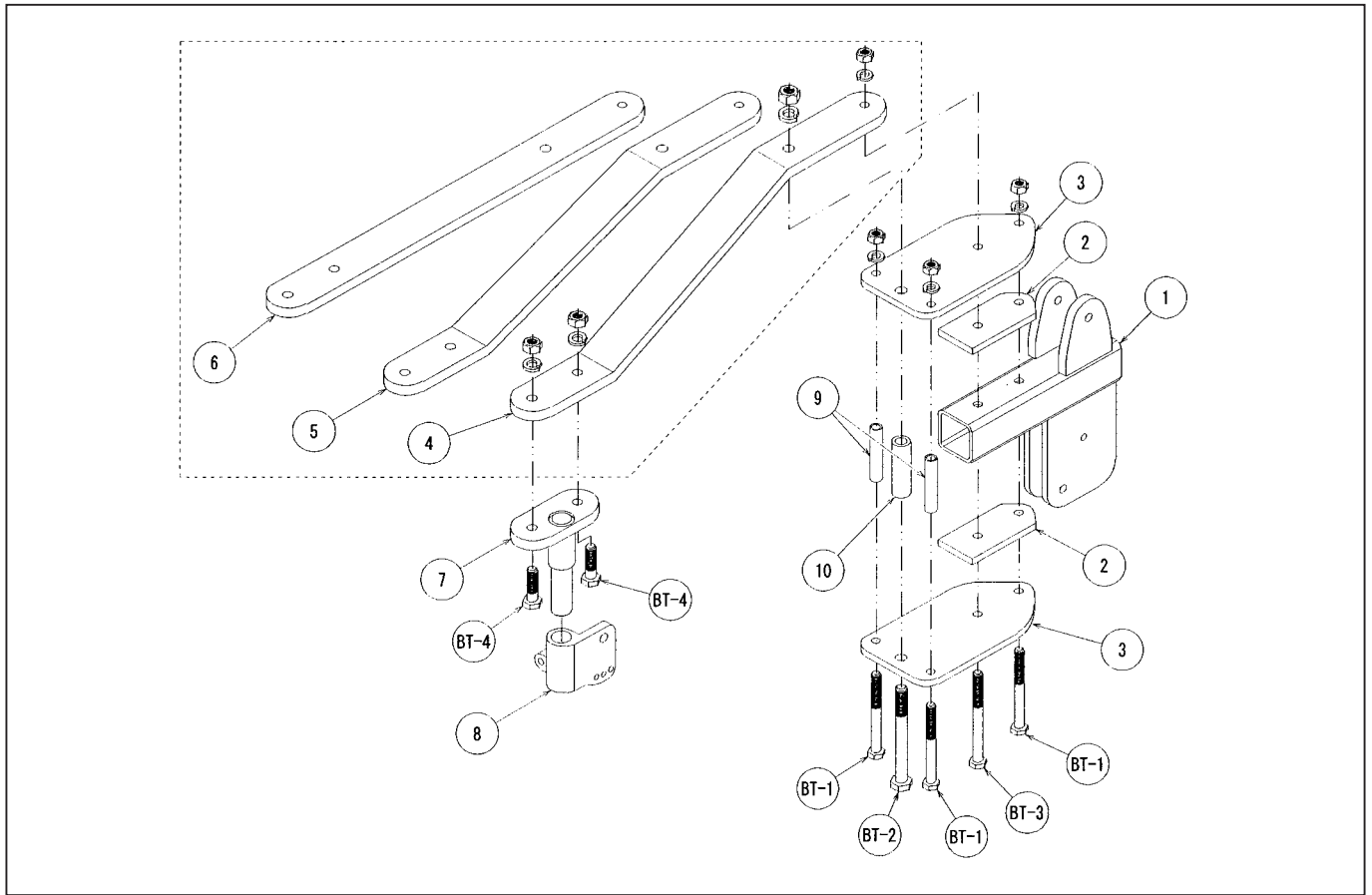

No.	品番	部品名	規格	単価	No.	品番	部品名	規格	単価
1	925-257	ブラケットB		31,900	BT-1	010-077	六角ボルト	M16×150SW,N	1,090
2	925-260	パッキン		3,850	BT-2	010-181	六角ボルト	M20×180SW,N	2,380
3	925-261	ブラケットプレートA		7,700	BT-3	010-080	六角ボルト	M16×170SW,N	1,330
4	925-264	板バネ	200mm	19,800	BT-4	010-089	六角ボルト	M18×60SW,N	670
5	925-265	板バネ	150mm	16,500					
6	925-266	板バネ	平	14,300					
7	925-267	コイルタシャフト		9,900					
8	811-202	アームボス	右	10,890					
9	925-268	カラー	φ21.7×φ16.1-100L	3,850					
10	925-269	カラー	φ32×φ20.5-100L	4,510					

[*すべて税抜価格です。]

ブラケット皿詳細

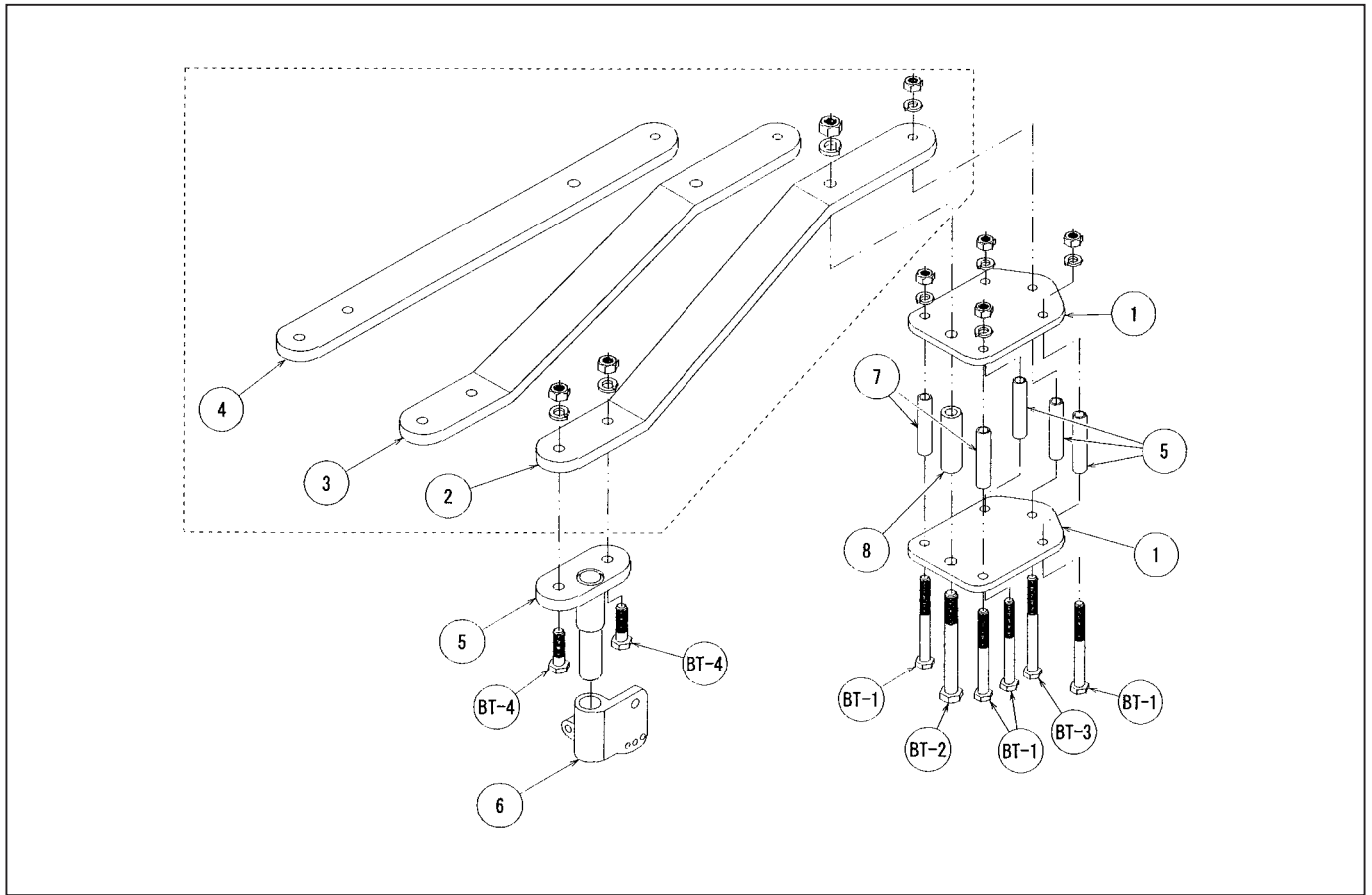

No.	品番	部品名	規格	単価	No.	品番	部品名	規格	単価
1	925-263	ブラケットプレートC		9,350	BT-1	010-077	六角ボルト	M16×150SW,N	1,090
2	925-264	板バネ	200mm	19,800	BT-2	010-181	六角ボルト	M20×180SW,N	2,380
3	925-265	板バネ	150mm	16,500	BT-3	010-080	六角ボルト	M16×170SW,N	1,330
4	925-266	板バネ	平	14,300	BT-4	010-089	六角ボルト	M18×60SW,N	670
5	925-267	コールドシャフト		9,900					
6	811-202	アームボス	右	10,890					
7	925-268	カラー	φ21.7×φ16.1-100L	3,850					
8	925-269	カラー	φ32×φ20.5-100L	4,510					

[*すべて税抜価格です。]

ブラケットⅣ, Ⅴ詳細

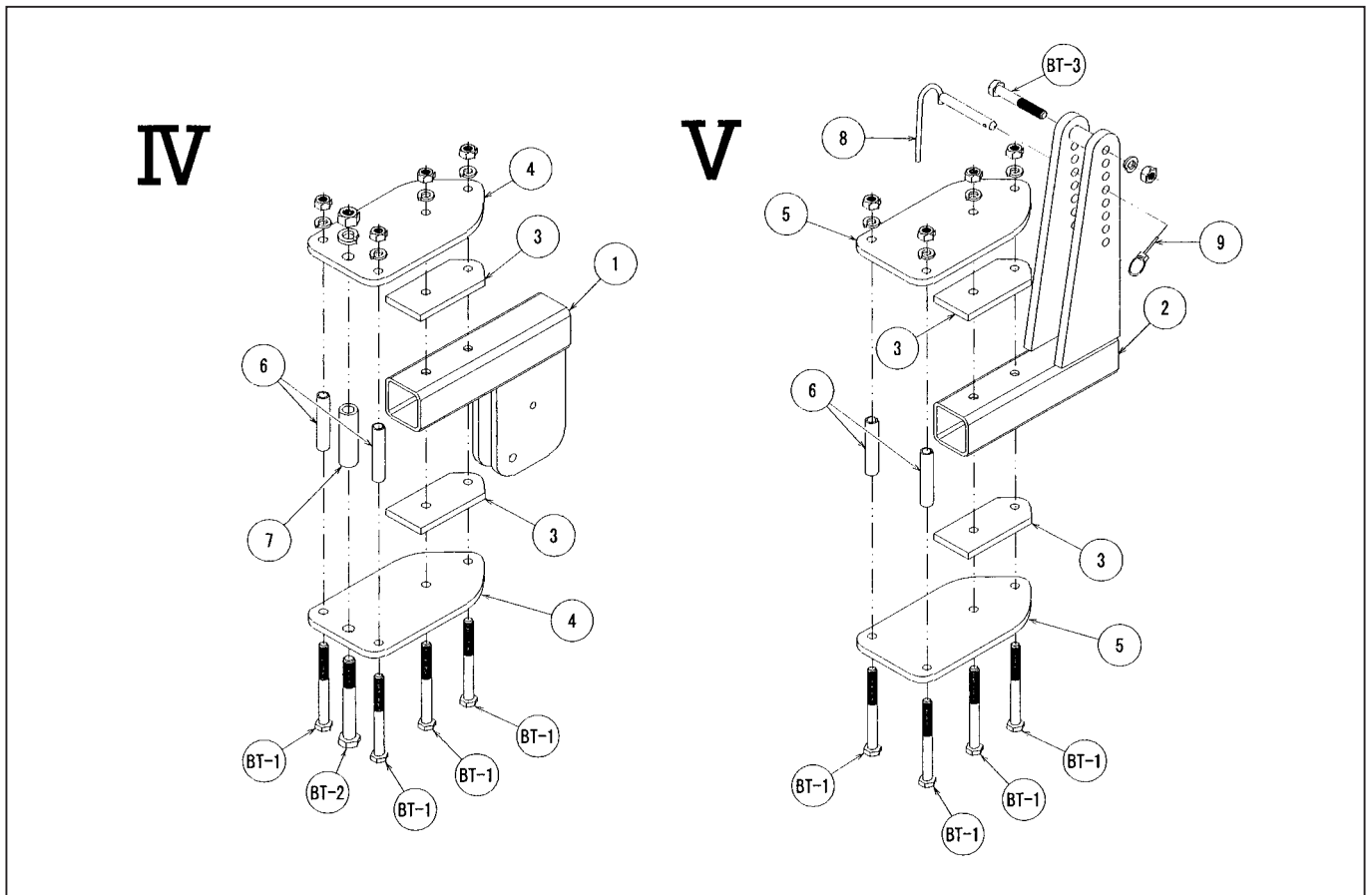

No.	品番	部品名	規格	単価	No.	品番	部品名	規格	単価
1	925-258	ブラケットD		25,300	BT-1	010-077	六角ボルト	M16×150SW,N	1,090
2	925-259	ブラケットE		28,600	BT-2	010-120	六角ボルト	M20×150SW,N	1,330
3	925-260	パッキン		3,850	BT-3	010-074	六角ボルト	M16×100SW,N	730
4	925-261	ブラケットプレートA		7,700					
5	925-262	ブラケットプレートB		9,350					
6	925-268	カラー	$\phi 21.7 \times \phi 16.1-100L$	3,850					
7	925-269	カラー	$\phi 32 \times \phi 20.5-100L$	4,510					
8	925-506	セットピン		4,240					
9	625-100	リンチピン	6mm	120					

[*すべて税抜価格です。]

ナイフ詳細

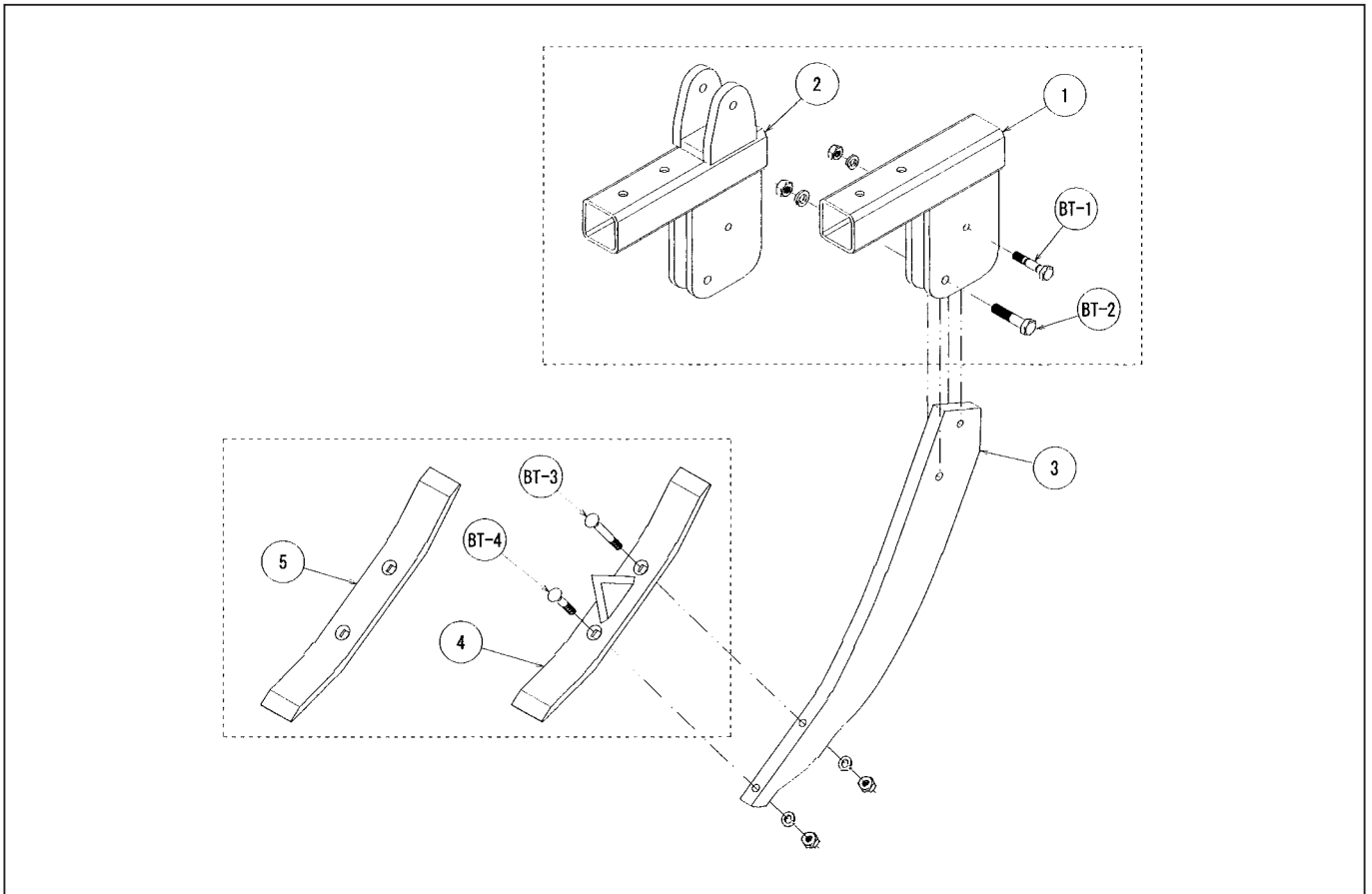

No.	品番	部品名	規格	単価	No.	品番	部品名	規格	単価
1	925-256	ブラケットA		25,300	BT-1	010-040	溝付安全ボルト	M14×65SW,N	610
2	925-257	ブラケットB		31,900	BT-2	010-068	六角ボルト	M16×70SW,N	550
3	925-002	ナイフ		33,880	BT-3	010-028	皿ボルト	M12×100SW,N	610
4	925-013	刃先	CS	13,310	BT-4	010-027	皿ボルト	M12×65SW,N	430
5	925-001	刃先	旧型CS	9,680					

* 刃先はボルトが標準装備になっています。

[* すべて税抜価格です。]

コールドタ詳細

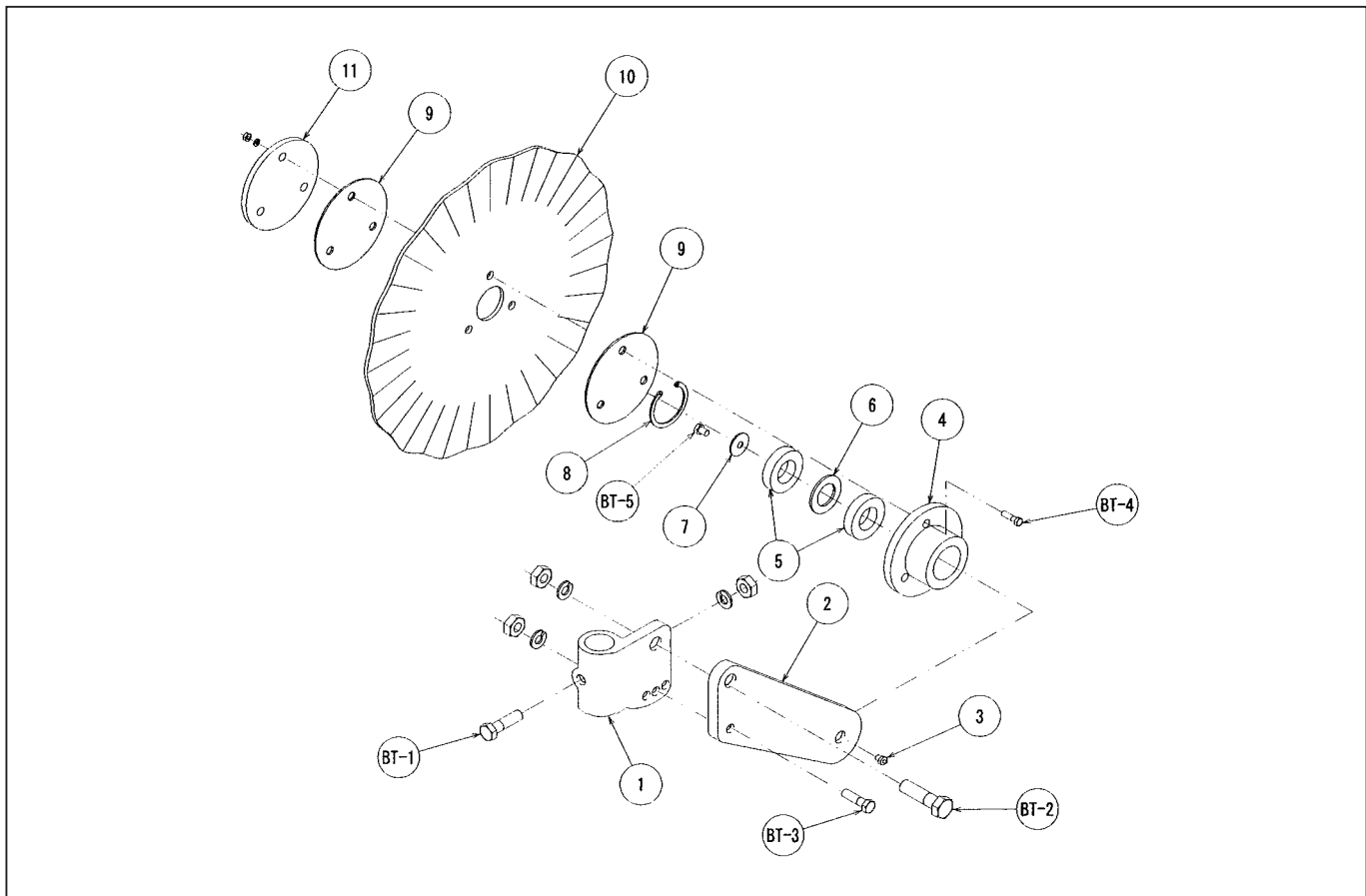

No.	品番	部品名	規格	単価	No.	品番	部品名	規格	単価
1	811-202	アームボス	右	10,890	BT-1	010-042	六角ボルト	M14×70SW,N	430
2	811-203	コールドタアーム	右	8,470	BT-2	010-088	六角ボルト	M18×50SW,N	610
3	811-023	グリスニップル	M6P1	100	BT-3	010-018	六角ボルト	M12×45SW,N	190
4	811-010	コールドタハブ		5,450	BT-4	010-006	六角ボルト	M10×35SW,N	120
5	811-013	ベアリング	6006LU	1,330	BT-5	010-163	六角ボルト	M10×15	120
6	811-026	ベアリング座金	3.2×50/31	550					
7	811-027	ベアリング座金	10.5×40×2.3	480					
8	811-012	スナップリング	穴用55mm	240					
9	811-021	シール		610					
10	710-003	コールドタ	18インチ	19,360					
11	811-017	ハブ座金		2,420					

[*すべて税抜価格です。]

〈CSA-701E・CSAA-701E〉シーダタンク部品図

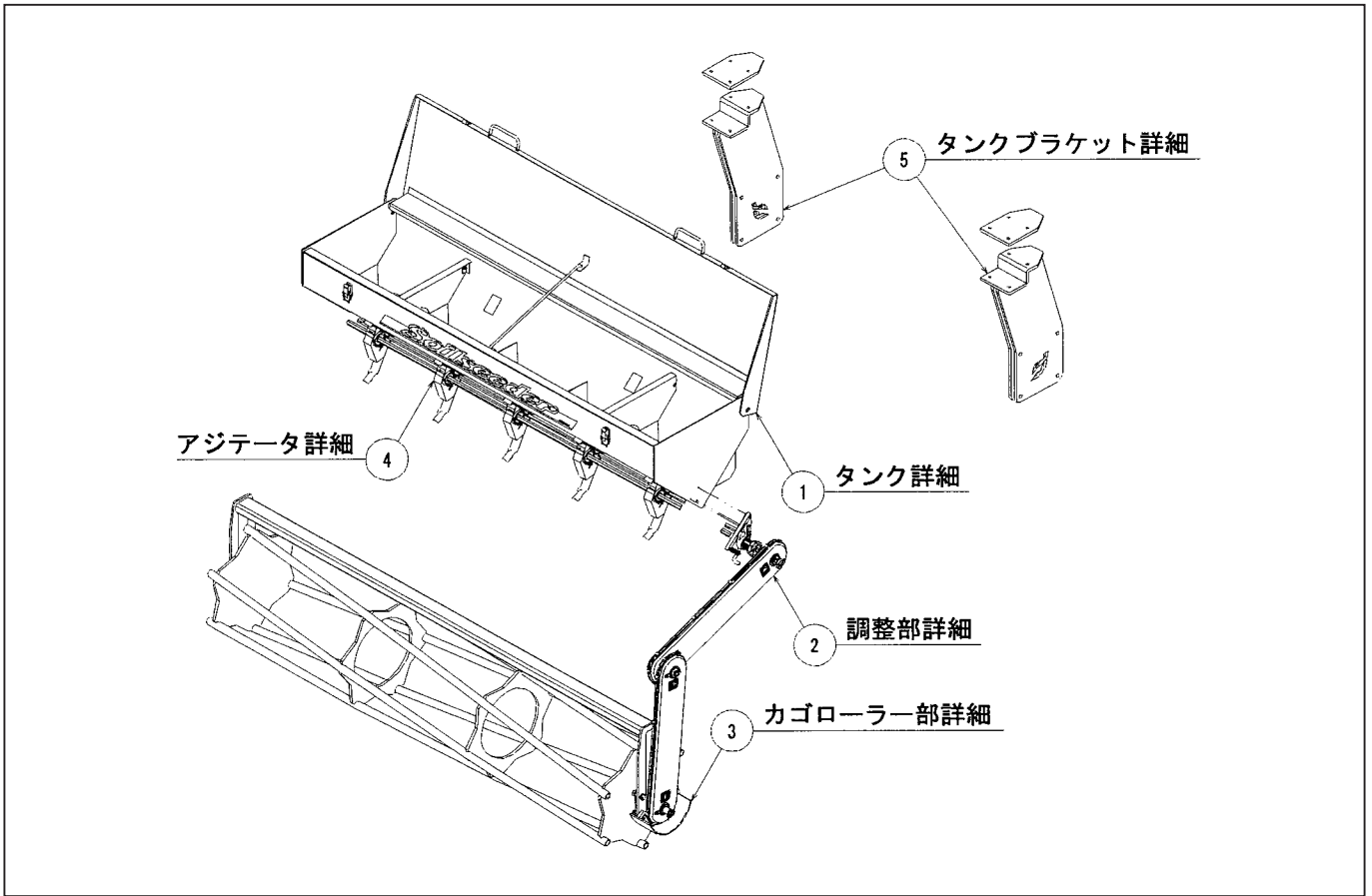

〈CSA-901E・CSAA-901E〉シーダタンク部品図

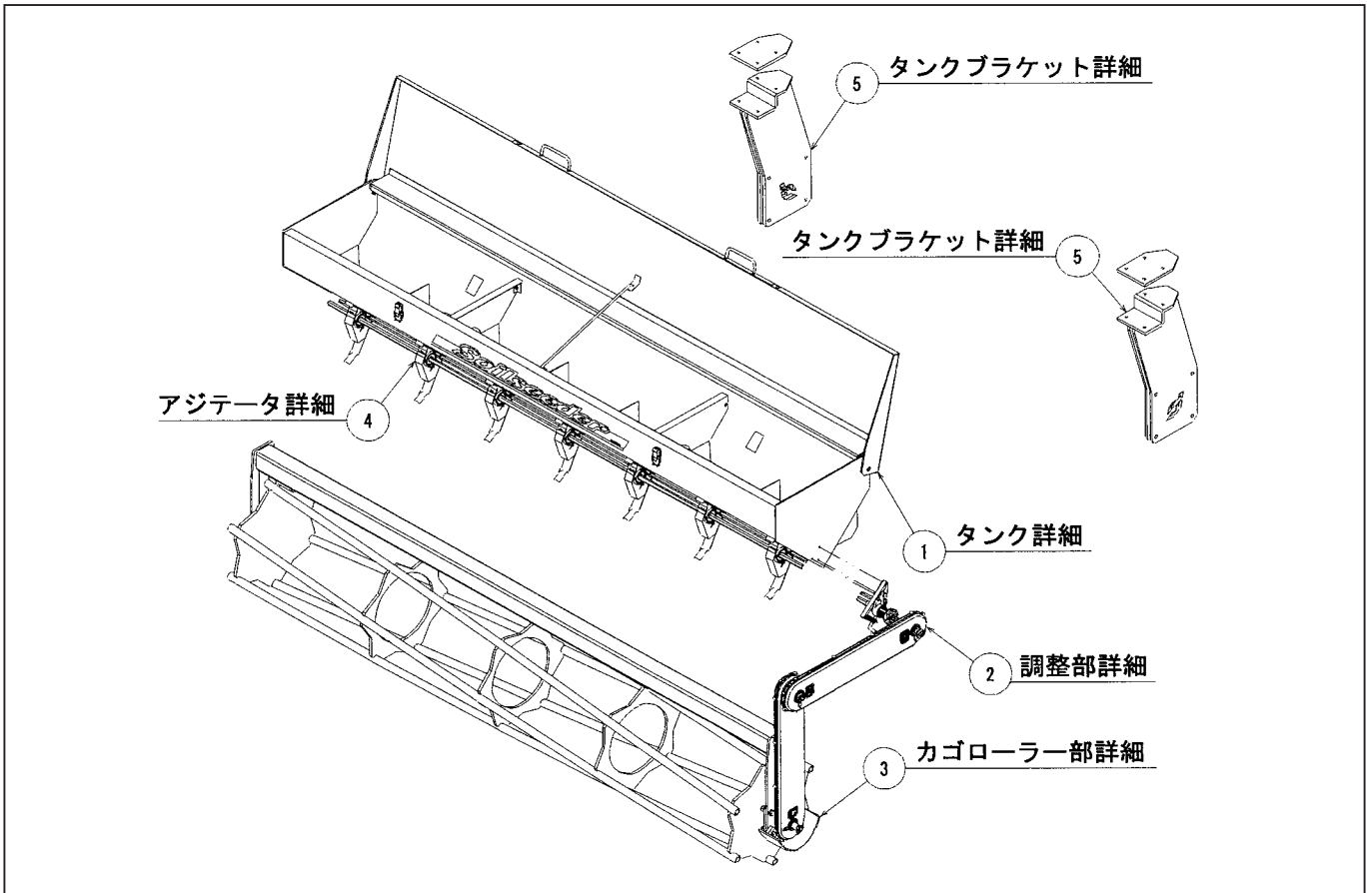

①タンク詳細

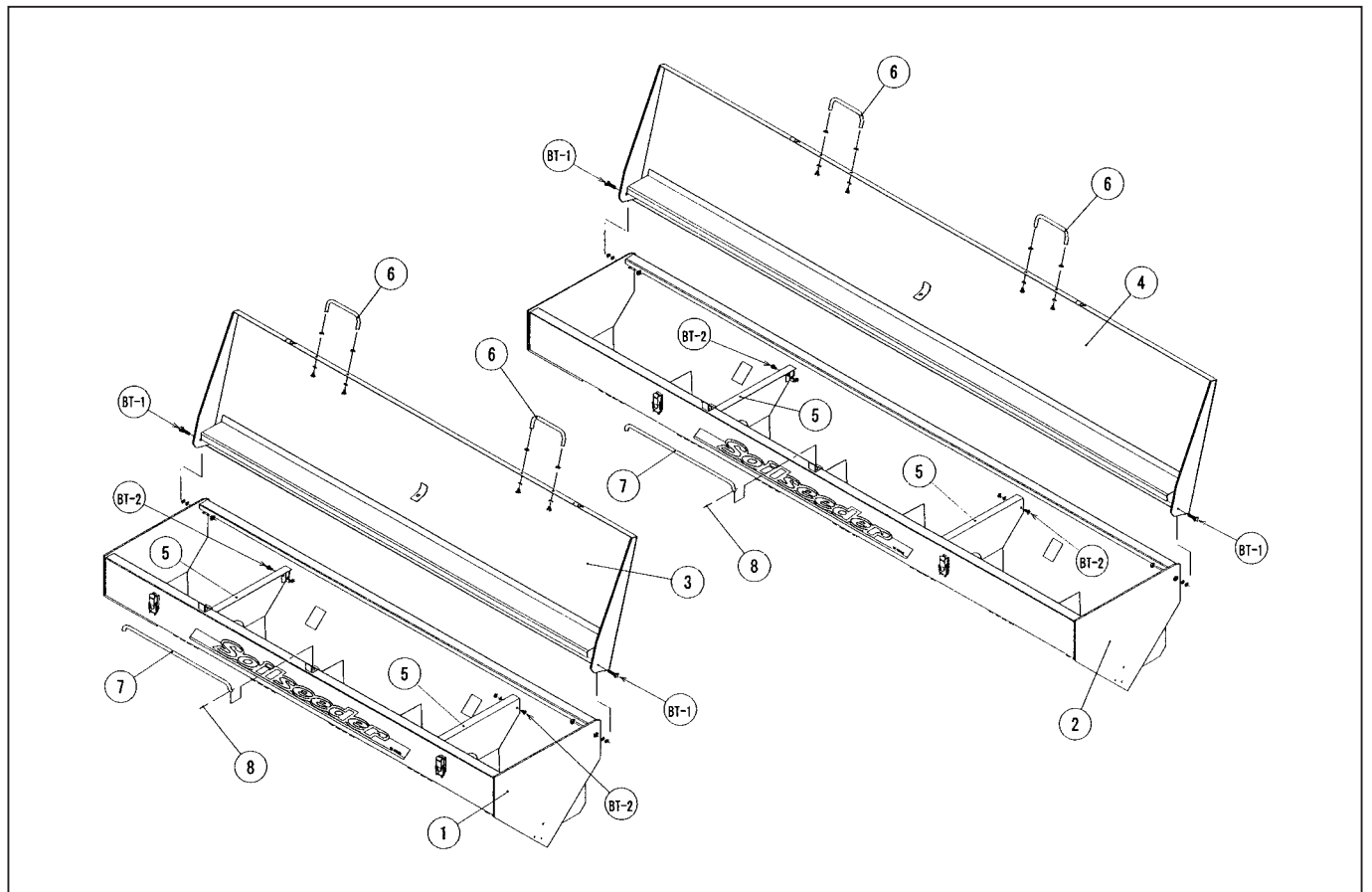

No.	品番	部品名	規格	単価	No.	品番	部品名	規格	単価
1	926-001	タンク本体	701E	338,800	BT-1	010-182	六角ボルト (SUS)	M10×35 (2W,N)	360
2	926-002	タンク本体	901E	387,200	BT-2	010-183	六角ボルト (SUS)	M8×15 (SW,N)	120
3	926-003	タンク蓋	701E	157,300					
4	926-004	タンク蓋	901E	181,500					
5	926-005	仕切り板	t1.5	11,740					
6	926-006	取手	φ12	3,630					
7	926-007	安全ストッパー	φ12	3,630					
8	926-008	割リピン	φ2	30					

[*すべて税抜価格です。]

②調整部詳細

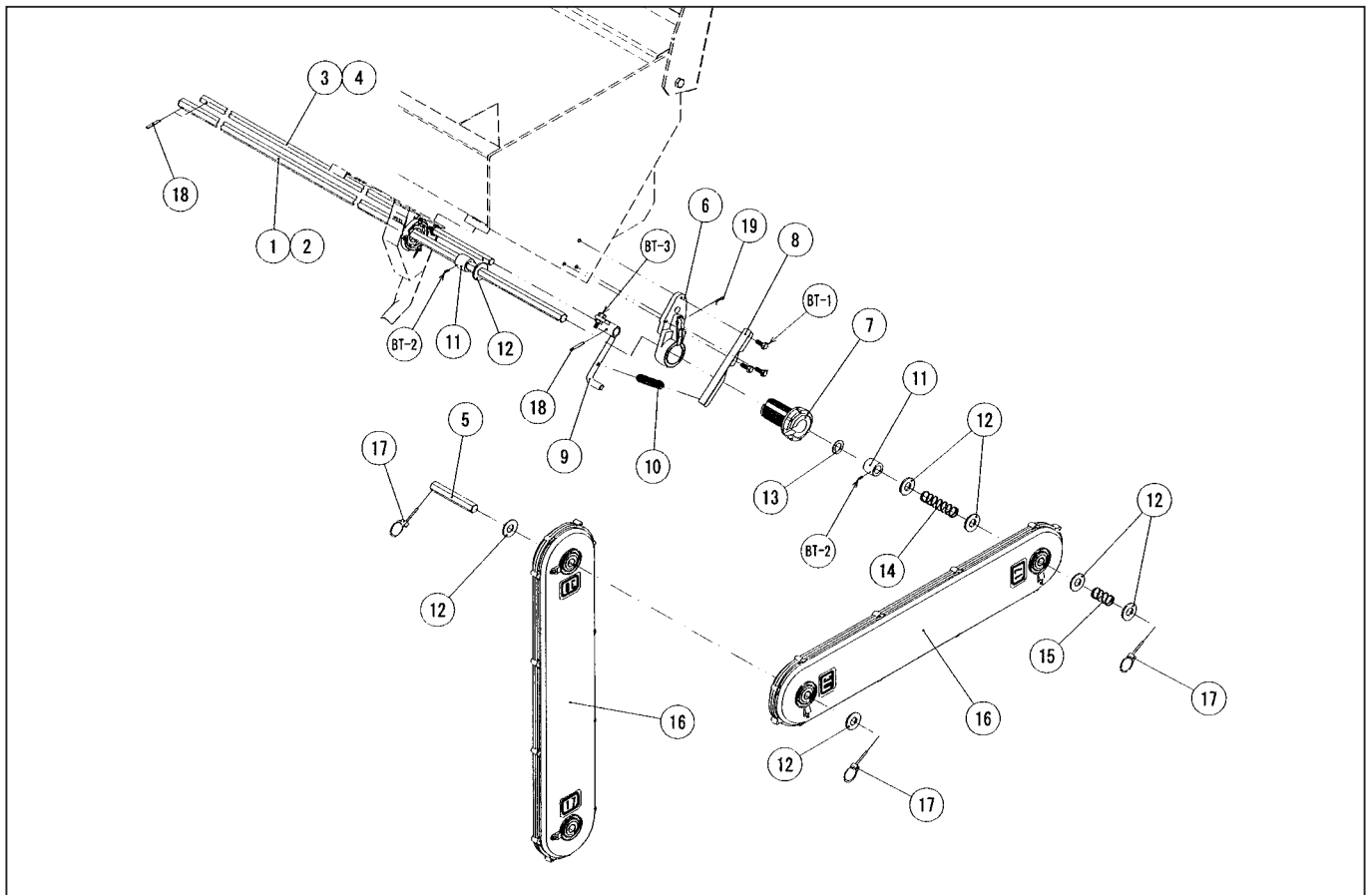

No.	品番	部品名	規格	単価	No.	品番	部品名	規格	単価
1	926-009	六角シャフトA	2090L (701E用)	14,520	BT-1	010-184	六角ボルト	M8×20	70
2	926-010	六角シャフトA	2850L (901E用)	18,150	BT-2	010-185	六角穴付止めネジ	M4×10	20
3	926-011	六角シャフトB	1840L (701E用)	13,310	BT-3	010-186	六角ボルト (SUS)	M8×25 (N)	90
4	926-012	六角シャフトB	2600L (901E用)	16,940					
5	926-013	六角シャフトC	112L	4,240					
6	926-014	調整ネジA		21,780					
7	926-015	調整ネジB		10,890					
8	926-016	プレート		2,420					
9	926-017	レバー		4,840					
10	926-018	バネA		1,090					
11	926-019	MCナイロンカラー	φ30×φ20-25L	7,020					
12	926-020	平ワッシャー	φ40×φ20-t3	240					
13	926-021	平ワッシャー	φ31×φ20-t2(SUS)	240					
14	926-022	バネB	φ2×80	1,210					
15	926-023	バネC	φ2×40	1,090					
16	926-024	チェーンケース	17-30	42,350					
17	926-025	リンチピン	φ4.5×32	240					
18	926-026	ロールピン	φ5×32	190					
19	926-027	松葉ピン	φ3	140					

[*すべて税抜価格です。]

③カゴローラー部詳細

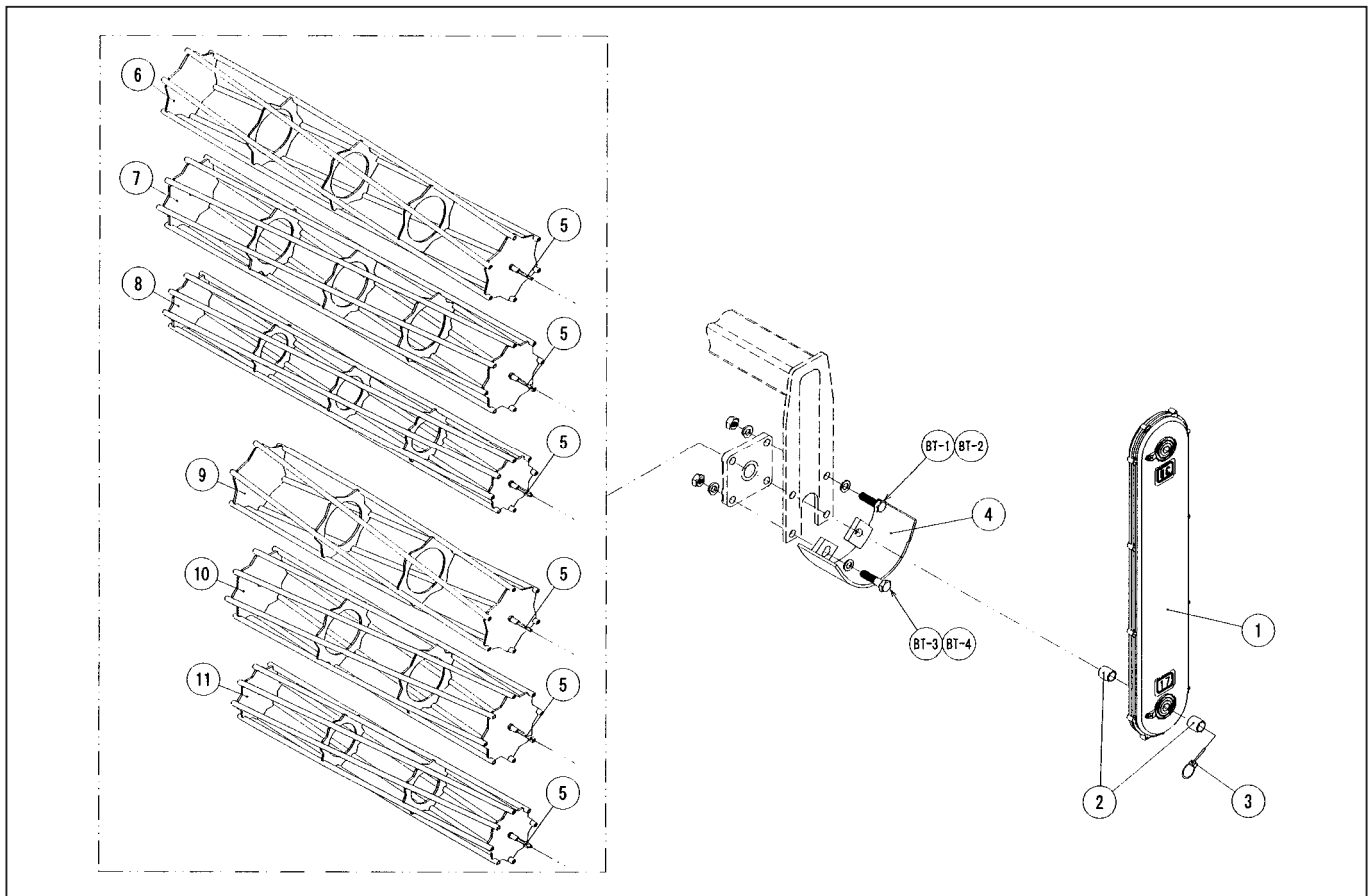

No.	品番	部品名	規格	単価	No.	品番	部品名	規格	単価
1	926-024	チェーンケース	17-30	42,350	BT-1	010-018	六角ボルト (⑪使用時)	M12×45(W,SW,N)	190
2	926-028	カラー	27L	970	BT-2	010-056	六角ボルト	M16×50(W,SW,N)	360
3	926-025	リンチピン	φ4.5×32	240	BT-3	010-023	六角ボルト (⑪使用時)	M12×55(W,SW,N)	240
4	926-029	チェーンケースカバー		21,780	BT-4	010-060	六角ボルト	M16×60(W,SW,N)	480
5	926-030	六角シャフト	110L(要溶接)	3,030					
6	926-031	カゴローラー (901)	外径494mm パイプ6本	157,300					
7	925-403	カゴローラー (901)	外径501mm パイプ8本	169,400					
8	925-122	カゴローラー (901)	外径394mm パイプ8本	145,200					
9	926-032	カゴローラー (701)	外径494mm パイプ6本	133,100					
10	925-402	カゴローラー (701)	外径501mm パイプ8本	145,200					
11	925-121	カゴローラー (701)	外径394mm パイプ8本	121,000					

[* すべて税抜価格です。]